

Informe
“Caracterización de la población recicladora de oficio en
Bogotá”.

Análisis de los datos Censo 2012*

Informe
“Caracterización de la población recicladora de oficio en Bogotá”.

Análisis de los datos Censo 2012*

**UNIDAD ADMINISTRATIVA ESPECIAL
DE SERVICIOS PUBLICOS**

UAESP

Elaborado por Fabio Castro B, Mg, Consultor

BOGOTÁ, Marzo de 2014

Contenido

	Pg
Introducción	6
1. Del Auto 275 de 2011 de la Corte Constitucional al Plan de Desarrollo Bogotá Humana	7
2. Censo Universidad Distrital Francisco José de Caldas. Convenio 01 de 2012	10
3. El numero de recicladores: ajustes y versiones	13
4. Caracterización de la población recicladora en Bogotá, 2012	15
• Sección 1. Control de la información recolectada	
1.5 Lugar de la entrevista.	15
1.5a Localidad en donde se realizó la entrevista.	16
1.5b Barrio	18
1.6 Resultado de la entrevista	19
• Sección 2. Identificación del reciclador	21
2.1 a 2.4	21
2.5 Tipo de documento de identidad	21
2.6 Lugar de nacimiento	21
2.6 a Departamento	21
2.6 b Municipio	23
2.7 Edad (años) de los recicladores	27
2.8 Sexo	29
2.9 ¿Es cabeza de Hogar?	31
2.10. ¿Siempre ha vivido en Bogotá?	32
2.10c ¿Cuántos años [lleva viviendo en Bogotá]?	33
2.11 Lugar de procedencia	34
2.12 Lugar de residencia	36
2.12 a Localidad	36
2.12 c Barrio	38
2.12 f Habitante de la calle	40
Síntesis	44
• Sección 3. Caracterización social.	50
3.1 ¿Qué tipo de vehículo motorizado maneja o conduce?	50

¿Tiene pase o licencia de conducción?	51
3.2 Condiciones de afiliación al sistema de seguridad social	51
3.2a Condiciones de afiliación al sistema de seguridad social: salud	51
3.2b Condiciones de afiliación al sistema de seguridad social: Pensión	52
3.2c Condiciones de afiliación al sistema de seguridad social: ARP	53
3.3 Tipo de vivienda	53
3.4 Tipo de propiedad sobre la vivienda donde habita	54
3.5 ¿Cuánto tiempo lleva viviendo allí?	56
3.6 personas que conforman su núcleo familiar	57
3.6a Número de registros	58
3.6b y 3.6c apellido(s) y nombre(s)	58
3.6d Edad	58
3.6e Parentesco	62
3.6f Ocupación	62
3.6g ¿Sabe leer y escribir?	64
3.6h Nivel educativo	65
3.7 ¿Cuántas personas dependen de usted por su actividad como reciclador?	68
Síntesis. Aportes de la información del núcleo familiar al Plan de Inclusión	70
• Sección 4. Caracterización de la actividad del reciclador de oficio.	72
4.1 ¿Cuánto tiempo hace que se dedica al reciclaje?	72
4.2 ¿Qué hacía antes de dedicarse al reciclaje?	74
4.3 ¿Cuántos días a la semana dedica a esta actividad?	75
4.4 ¿Cuántas horas al día dedica a esta actividad?	76
4.5 ¿Alterna el reciclaje con otro trabajo?	78
4.6 ¿en qué barrios, cuando y en que horarios ejerce su actividad de reciclador durante la semana?	79
4.7 ¿A qué organizaciones de recicladores pertenece?	80
4.8 ¿Cuántas horas dedica en una jornada de reciclaje a las actividades de recuperación, acarreo (transporte), selección, comercialización y beneficio?	82
4.9 ¿qué medio de transporte utiliza?	84
4.10 Tipo de propiedad sobre el medio de transporte utilizado en el reciclaje	86
4.11 ¿En donde obtiene el material que recicla?	87
4.12 ¿Hace algún beneficio al material obtenido?	88
4.13 ¿Qué tipo de material recupera semanalmente?	89
4.14 ¿En dónde, principalmente, vende el material que recicla?	94
4.15 ¿De cuánto fueron sus ingresos en el mes anterior por concepto de reciclaje?	96

Anexos

Introducción

La entrega de este “Informe de Caracterización de la Población Recicladora de oficio en Bogotá” constituye para la Unidad Administrativa Especial de Servicios Públicos – UASEP- el cumplimiento de una de las acciones orientadas por la Honorable Corte Constitucional en el marco del Auto 275 y el Plan de desarrollo “Bogotá Humana” en la perspectiva de un nuevo modelo para la prestación del servicio público domiciliario de aseo en la ciudad de Bogotá en general, y en el componente de aprovechamiento, en particular, en el cual los recicladores juegan un papel central. Este informe es uno de los más importantes avances técnicos en el proceso de definición de estrategias de atención para la población recicladora y la definición de política pública para la prestación del servicio en el largo plazo.

Además del contexto técnico y jurídico, se destaca la metodología empleada en la realización del Censo, se mencionan los elementos del proceso mediante el cual se han realizado ajustes y versiones en cuanto a los datos del Censo como parte de la depuración de la información, dejando en firme la versión final de los resultados del censo a nivel de ciudad y por localidad con un a mayor nivel de detalle. Esta caracterización se ha organizado en el mismo orden del formulario: control, identificación, aspectos sociales y caracterización de la actividad del reciclador de oficio.

Por último, es importe destacar que la elaboración de este censo, la más importante base de datos sobre la población recicladora con que cuenta la ciudad, es el resultado no solo de la sentencia constitucional sino también del compromiso con dicho mandato y la visión, plasmada en el Plan de Desarrollo “Bogotá Humana”, del Alcalde Gustavo Petro quién tomo la decisión política y asumió el liderazgo para desarrollar el Programa de Basura Cero que por primera vez en la ciudad, y ejemplo para el resto del país, integra a fondo la sostenibilidad ambiental, la inclusión social y la prestación del servicio público de aseo en los procesos de recolección, transporte, clasificación y pesaje de residuos sólidos potencialmente reciclables. Por supuesto los retos son enormes, no sólo a nivel local sino a nivel nacional, cuyas instancias tendrán que ajustar progresiva y gradualmente los marcos jurídicos necesarios para cumplir lo estipulado en la jurisprudencia, así lo ha venido haciendo Bogotá.

Agradecimientos a la Universidad Francisco Jose de Caldas por la realización del censo y al grupo técnico de la Subdirección de Aprovechamiento.

1. Del Auto 275 de 2011 de la Corte Constitucional al Plan de Desarrollo Bogotá Humana

No es desconocido que los recicladores cuando interpusieron la Tutela del año 2002 buscaban ser parte activa de una actividad económica importante como la prestación del servicio público domiciliario de aseo en la ciudad de Bogotá, con el claro interés de participar en condiciones de igualdad en una licitación en la cual se competía con grandes empresas –consorcios-, que cuentan con un poderoso respaldo económico, jurídico, administrativo de origen nacional e internacional.

Los desarrollos posteriores se orientaron no solo a la creación de “condiciones de reconocimiento, remuneración y organización empresarial análogas o similares a las que caracterizan a los concesionarios actuales” (pg 6 plan de inclusión del auto o la tutela), sino que brindan elementos para diseñar un nuevo modelo del servicio de aseo en el cual el aprovechamiento es fundamental. Sin embargo lo que se debe destacar, es el pleno reconocimiento de los sujetos que hacen posible esta actividad y el cambio de modelo: los recicladores y recicladoras de oficio, quienes son el centro de esta actividad. Se busca por tanto, brindar su inclusión real, efectiva y progresiva, sin necesidad de ser apéndices de los consorcios.

Estos cambios han sido reforzados, ya en su fase de implementación, con el Plan de Desarrollo Bogotá Humana, el cual liga lo ya fijado por la Honorable Corte Constitucional en el auto 275 de 2011 con una perspectiva de ciudad soportada en la filosofía de **Basura Cero**. Es así como el artículo 30 del Plan de Desarrollo establece que la ciudad “*Se orienta a minimizar el impacto de los escombros y los residuos sólidos, incluyendo los especiales y peligrosos, generados por la ciudad sobre el ambiente y la salud de ciudadanos. Implica un cambio cultural, educativo y de políticas públicas sobre el manejo de residuos, que involucra al Estado, la ciudadanía y el sector productivo. Comprende acciones de estímulo a la producción de bienes de consumo reutilizables o biodegradables, construcción de una cultura de separación de residuos en la fuente, recolección separada, procesos industriales de reciclaje y aprovechamiento final y minimización de la disposición en relleno sanitario. Las acciones se dirigen hacia cumplir en el mediano y largo plazos, la meta de reducir la generación de basuras, elevar de manera constante la cantidad de residuos aprovechados y suprimir la segregación social, la discriminación ambiental y la depredación del ambiente causados por la estructura actual del servicio de aseo.*”

D igual manera, este artículo, menciona sus proyectos prioritarios:

“1. Estrategia de producción sostenible. El proyecto busca reducir las basuras generadas mediante la sustitución de los insumos y productos finales por recuperables o biodegradables, a través de la elaboración de diagnósticos y la concertación de convenios o acuerdos sectoriales de producción limpia con gremios e industrias productoras.

2. Cultura de reducción de basuras y separación en la fuente. Está orientado hacia la formación y sensibilización de los ciudadanos y ciudadanas usuarios de servicio de aseo, mediante campañas masivas sobre los beneficios del reciclaje, la separación en la fuente y la disposición diferenciada de residuos sólidos. Se incluyen intervenciones diferenciadas según tipo de usuario: colegios y universidades, hogares, conjuntos residenciales, negocios y locales comerciales e industrias. A través de medios institucionales y comunitarios se definirá con la ciudadanía el día del buen vecino con el propósito de convocar a los bogotanos y las bogotanas a reciclar y a mejorar sus frentes, fachadas, andenes y entorno barrial.

3. Modelo de reciclaje para Bogotá. Regularizar y formalizar el reciclaje como componente del servicio de aseo, a cargo de empresas integradas y administradas por organizaciones de recicladores de oficio, generando procesos de inclusión de esta población.

El proyecto pretende implementar un diseño técnico y financiero del modelo de reciclaje, que articula las rutas de recolección diferenciada, los centros de acopio y los parques industriales de transformación de residuos sólidos recuperados. Como parte integral de este modelo, se busca organizar a los recicladores de oficio y acompañarlos en el proceso de creación de empresa, regularizando y formalizando el proceso de reciclaje como un componente del servicio de aseo a cargo de empresas de recicladores.

4. Aprovechamiento final y minimización de la disposición en relleno sanitario. (...)

5. Escombros cero. (...)

6. Gestión integral de residuos especiales y peligrosos. (...)

Parágrafo. El esquema de metas presentada a la Corte Constitucional, en cumplimiento del Auto 275 del 19 de diciembre de 2011 y avalado por el Auto de 19 de Abril de 2012, será cumplido por la administración como parte del Programa Basura cero.”

Fijarnos metas orientadas al cambio cultural y al cambio de modelo no deja de ser arriesgado, por cuanto son muchos los intereses que pueden oponerse. Con el Programa Basura Cero es toda la institucionalidad y la ciudadanía quienes se orientan en favor de dichos cambios. Sin embargo una acción de política pública de gran trascendencia

corresponde a la supresión de la segregación social en general, y la marginación de los recicladores en particular.

Para desarrollar lo anterior, la H Corte, consideró necesario “revisar y definir parámetros generales para la prestación de los servicios de reciclaje, tratamiento y aprovechamiento de residuos sólidos” (numeral 115), es decir que se pronuncia por dar un tratamiento diferenciado a estas actividades, respecto al tratamiento genérico de las basuras (recolección domiciliaria, barrido y limpieza de vías y áreas públicas y transporte de las mismas al lugar de disposición final).

También ordenó que se definiera un “esquema de metas a cumplir en el corto plazo con destino a la formalización y regularización de la población de recicladores, que contenga acciones concretas, cualificadas, medibles y verificables”. Este esquema se ha conocido como el Plan de Inclusión de la población recicladora.

Otra orden proferida por la H. Corte corresponde a contar con una cifra real de recicladores, ya que existen diversos datos. Para el caso el Distrito debe actualizar el censo de recicladores adelantado por la Universidad Javeriana, con propósito de identificar y carnetizar a los recicladores formales e informales de la ciudad y considerar la información obtenida para desarrollar las acciones afirmativas del Plan de inclusión social. (Numeral 117 y Resolución novena del auto 275 de 2011)

2. Censo Universidad Distrital Francisco José de Caldas. Convenio 01 de 2012

Dado que la Honorable Corte Constitucional dio libertad al Distrito para actualizar el censo por el mecanismo que se considerara pertinente, la UAESP, acorde con la lógica de la metodología empleada en 2010, acordó con la Universidad Distrital que la forma de actualizar la información obtenida por un censo, corresponde a otro censo. Por lo anterior en el marco del Convenio Específico 001 de 2012, celebrado entre la Unidad Administrativa Especial de Servicios Públicos –UAESP- y la Universidad Distrital Francisco José de Caldas –UDFJC-, se realizó el Censo de Recicladores. Esta actividad se desarrolló de marzo a septiembre de 2012.

La metodología empleada.

De acuerdo con lo expresado por la Universidad Distrital¹, el censo de recicladores buscó identificar la totalidad de la población formal o informal dedicada al oficio del reciclaje. El censo adquirió una connotación *sui generis*, en razón al funcionamiento de la actividad reciclaje, tratamiento y aprovechamiento de residuos sólidos, en el que se destaca, de la población dedicada al oficio del reciclaje, su condición de itinerante. En este sentido, la metodología de obtención de información implicó considerar los siguientes escenarios:

- Los centros de acopio o bodegas como puntos de observación y de obtención de información. La metodología previó el desarrollo del censo mediante *ciclos en las Unidades Económicas de Reciclaje o Bodegas*, a través de entrevista directa, en la cual el encuestador formuló todas las preguntas del formulario.

La metodología planteó, de este modo, una observación real del reciclador en su labor de reciclaje. Para blindar el operativo de campo ante posibles injerencias de organizaciones interesadas en incluir personas ajenas al oficio, se estableció una programación basada en la movilidad diaria del personal de campo en distintas localidades de la ciudad.

- Las rutas-fuente. Una proporción de organizaciones y de personas que trabajan en el oficio de reciclaje, hace la venta de sus productos en sitios distintos a las bodegas de reciclaje, trabajan en fuentes diversas mediante acuerdos (conjuntos residenciales, centros educativos, hospitales, centros comerciales...) y los productos son recogidos en horarios diurnos o nocturnos por otros operadores en la cadena del reciclaje. Se

¹ Universidad Distrital Francisco José de Caldas “Informe final Censo de recicladores, Bogotá humana 2012” pg 8.

realizaron operativos especiales para censar a dicha población, acompañados, como garantes del proceso, con líderes de las organizaciones bajo las cuales operan dichas rutas-fuente.

- Verificación. Con el fin de garantizar la idoneidad de la información que suministraron las personas censadas, la metodología incluyó una encuesta de verificación o también denominada encuesta de cobertura, consistente en una muestra del 10% del total de la población censada. Dicha encuesta se aplicó en los domicilios de las personas seleccionadas en la muestra.
- Veeduría. La metodología contempló la necesidad de organizar una Comisión de Veeduría, conformada por líderes de las organizaciones de recicladores que decidieron vincularse a ella voluntariamente. La misión de la Comisión fue garantizar total transparencia al proceso del censo. Para el efecto se diseñó un protocolo de actuación de los veedores, el cual fue seguido de manera formal por los integrantes de la Comisión.
- Acompañamiento de ONU-HÁBITAT. Para garantizar la transparencia del proceso y con el fin de crear climas de confianza entre las organizaciones de recicladores y las entidades del Distrito, en este caso la UAESP y la Universidad Distrital, se contó también con la participación de esta agencia internacional.

En cuanto a los instrumentos empleados, la misma fuente indica que el Formulario de recicladores, contiene 4 secciones:

Sección 1: Control de la información recolectada.

Sección 2: Identificación del reciclador.

Sección 3: Caracterización social.

Sección 4: Caracterización de la actividad del reciclador de oficio.

Adicionalmente se cuenta con un espacio para las **Observaciones**, o comentarios realizados por el reciclador y/o por el encuestador. Por la variedad de los mismos se realiza un filtro. El cual se explica más adelante.

Como apoyo a la labor, se elaboró el pre-carnet de recicladores éste último en dos secciones, una de ellas como soporte del formulario aplicado al reciclador y otra como evidencia entregada al reciclador que demuestra haber sido censado.

El equipo del Censo tras los ajustes realizados respecto a las bodegas como puntos de observación y obtención de la información de los recicladores estableció 1.625 bodegas.

El equipo del censo diseñó un conjunto de materiales como formatos, formularios, manuales, protocolos, procedimientos con los cuales orientó su trabajo durante el proceso.

3. El número de recicladores: ajustes y versiones

La importancia de contar con información sobre los recicladores es fundamental para la formulación de políticas públicas sobre diversos asuntos, y también para el reconocimiento de la población recicladora, en pos de su dignificación y los desarrollos de un nuevo modelo del sistema de aseo que incluya sin discriminación alguna a los recicladores.

Aunque en diversos momentos se han brindado cifras de los recicladores censados², tras múltiples depuraciones esta cifra se consolida en 13.771, de acuerdo con los datos suministrados y debidamente soportados por la Universidad Distrital en la base de datos entregada el 29 de agosto de 2013 [archivos *Base recicladores ajustada (Vr 29 ago 2013)* y *Base nucleo familiar recicladores (Vr 29 ago 2013)*].

Otros eventuales ajustes se realizarán al consolidar el RURO³. Con los procesos de carnetización, bancarización y pago a los recicladores, se han detectado inconsistencias en la información suministrada por los recicladores, en donde los nombres y/o apellidos presentan fallas ortotipográficas al igual que el número de la cédula o tarjeta de identidad en los cuales se identifican variaciones respecto a la información realmente consignada en los documentos de identidad. No se descarta que algunos registros correspondan a recicladores que se censaron dos veces pero con diferente número de documento de identidad. En todo caso se trata de considerar el tipo de población censada y las eventuales razones de algunos de sus miembros para no brindar correctamente su identidad.

La UAESP, es consciente que algunos recicladores han podido quedar por fuera del Censo y, que algunos recicladores ocasionales han sido censados, por tal motivo se ha orientado al establecimiento de un Registro Único de Recicladores de Oficio, RURO, el cual es más dinámico, permite actualizaciones, ajustes derivadas de fallecimientos, retiros y nuevas personas que se incorporan al oficio, con lo cual se dar cuenta de las variaciones y las transformaciones de la población recicladora. En este sentido los datos del Censo son una

² En el documento "Informe final Censo de recicladores, Bogotá humana 2012" la Universidad Distrital brinda dos cifras: la de 14.414 formularios empleados y, la de 13.984 recicladores censados sobre la cual la Universidad Distrital presentó sus cuadros de salida. Posteriormente se adoptó el número de 14251 registros. Pese a lo anterior esta cifra tampoco se validó por cuanto la revisión realizada por la UAESP, permitió identificar 475 casos con registro duplicado u otra inconsistencia (ANEXO 1) y 19 Registros en los cuales falta el nombre y documento de identidad que permita su identificación (ANEXO 2), de allí que la UAESP asumiera preliminarmente la cifra de 13757 recicladores.

³ La revisión cualitativa ha permitido identificar 48 casos en donde hay alta coincidencia en los nombres y/o documentos de identidad; una verificación al respecto dejaría 24 registros menos. Igual situación se presenta con 582 registros en donde no se registró el número del documento de identidad. Por el sentido del censo, referido a incluir a la población recicladora, se consideró necesario dejar estos registros como válidos ya que en diversos procesos se puede complementar la información o, por el contrario, se valida su depuración.

línea base: “Esto significa reconocer en los resultados del censo de recicladores Bogotá 2012 una línea de base y en el registro único administrativo un instrumento de actualización permanente de la información reportada en la línea de base. De esta manera, la UAESP podrá hacer seguimiento a la dinámica económica y social de la población dedicada al oficio del reciclaje, y, de manera especial, a las transformaciones en las condiciones de vida, laborales y del ejercicio pleno de los derechos a los que se referirán las acciones afirmativas dirigidas a la población vulnerable.”⁴

Además del número de recicladores, frente a lo cual la UD destaca que se parte de un margen de error del 5% del total de la población censada (oficio 20136800111132 de 29 de agosto de 2013), la Universidad dio respuesta a los requerimientos de la UAESP y presentó ajustes en la base de datos mediante oficios del 20 y 29 de agosto de 2013, los cuales se evidencian en

- *La parametrización de las direcciones, información base para la georeferenciación.*
- *Verificación de nombres de barrios y ubicación por localidad de acuerdo a direcciones.*
- *Revisión de consistencia lógica de las respuestas a las preguntas.*
- *Revisión de inconsistencias de resultados de las encuestas.*
- *Revisión de nombres y apellidos de la totalidad de los recicladores encuestados.*
- *Revisión y parametrización de fechas de nacimiento y fechas de entrevistas.*
- *Parametrización de ocupaciones. Para este caso se estableció el criterio de la clasificación de ocupaciones adaptada para Colombia, por el DANE.*
- *Parametrización de las respuestas correspondientes a preguntas cuyas respuestas contemplaba la opción “otros”*
- *Parametrización de los nombres de los barrios*
- *Parametrización de los nombres de las organizaciones y de las siglas respectivas*
- *Revisión de los nombres de las personas que integran núcleos familiares de los recicladores a quienes se les aplicó el cuestionario del Censo. En cada núcleo familiar aparece encabezando la persona que respondió el formulario.*

Los ajustes realizados en la organización y presentación de la base de datos conllevan a realizar la caracterización de la población recicladora, la graficación de la información y elementos de análisis, con lo cual se brinda un documento sólido y consistente, ya sea a nivel distrital y por cada una de las 19 localidades en donde se identificaron recicladores.

⁴ Universidad Distrital op cit. pg 68

4. Caracterización de la población recicladora en Bogotá, 2012.

Para el presente informe se toma la cifra de **13771** registros válidos acorde con los ajustes propuestos por la UAESP y la parametrización realizada por la Universidad Distrital a finales de agosto de 2013. La información en detalle corresponde a la ciudad, la cual contiene algunos cruces entre las diversas preguntas.

La información que corresponde a las localidades mantiene la estructura de las cuatro secciones empleadas a nivel distrital en formato de tabla sin gráficas. La información se brinda teniendo en cuenta dos formas de considerar los contenidos: por la localidad en donde se realizó la entrevista (**Anexo 18. Censo de recicladores de oficio. 2012. Información por localidad en la cual se realizó la entrevista**) y, por la localidad en donde el reciclador dice que tiene su residencia (**Anexo 19. Censo de recicladores de oficio. 2012. Información por localidad de residencia**).

En todos los casos se edita información como protección del derecho de *Habeas Data* que cubre a quienes confiaron información personal a la UAESP y a la Universidad Distrital Francisco José de Caldas.

Sección 1: Control de la información recolectada.

Para atender consideraciones de presentación estadística y gráfica de la información, se ha organizado la información con ligeros cambios respecto a la denominación original del formulario. Igualmente se omite graficar o detallar los controles llevados a cabo en el manejo de los cuestionarios, los cuales corresponden a los numerales 1.1 a 1.4 y 1.6.

Para el caso se validan 13771 formularios con igual número de carnés provisionales entregados a los recicladores. Por la asignación de grupos de numéricos para cada sector, y su uso del cien por ciento, se presentan saltos numéricos.

1.5 Lugar de la entrevista.

Se establece la localidad, barrio y dirección en donde se realiza la entrevista. Como se menciona en la metodología, la mayoría de la información corresponde a las direcciones de las bodegas en donde los recicladores comercializan su producto.

1.5a Localidad en donde se realizó la entrevista.

Por cuanto El Censo se realizó fundamentalmente en las bodegas (transacción económica del material) y en otros lugares a donde acuden los recicladores, es posible establecer la localidad. No necesariamente el reciclaje se realiza en esa misma localidad.

Como se observa, no hay reporte de recicladores censados en la localidad 20, Sumapaz, por cuanto en esta localidad no hay bodegas, ni se desplegó acción de búsqueda en esta zona rural.

No. recicladores por LOCALIDAD en donde se realizó la entrevista

	localidad	No. recicladores por LOCALIDAD en donde se realizó la entrevista	%
17	La Candelaria	8	0,1
13	Teusaquillo	49	0,4
15	Antonio Nariño	74	0,5
2	Chapinero	100	0,7
1	Usaquén	370	2,7
6	Tunjuelito	443	3,2
5	Usme	504	3,7
9	Fontibón	524	3,8
4	San Cristóbal	546	4,0
12	Barrios Unidos	632	4,6
14	Los Mártires	718	5,2
16	Puente Aranda	755	5,5
3	Santafé	766	5,6
18	Rafael Uribe Uribe	870	6,3
7	Bosa	948	6,9
10	Engativá	957	6,9
19	Ciudad Bolívar	1348	9,8
11	Suba	1431	10,4
8	Kennedy	2728	19,8
	total	13771	100

Fuente: UD Base de datos censo de recicladores 2012 Vr 29 agosto 2013

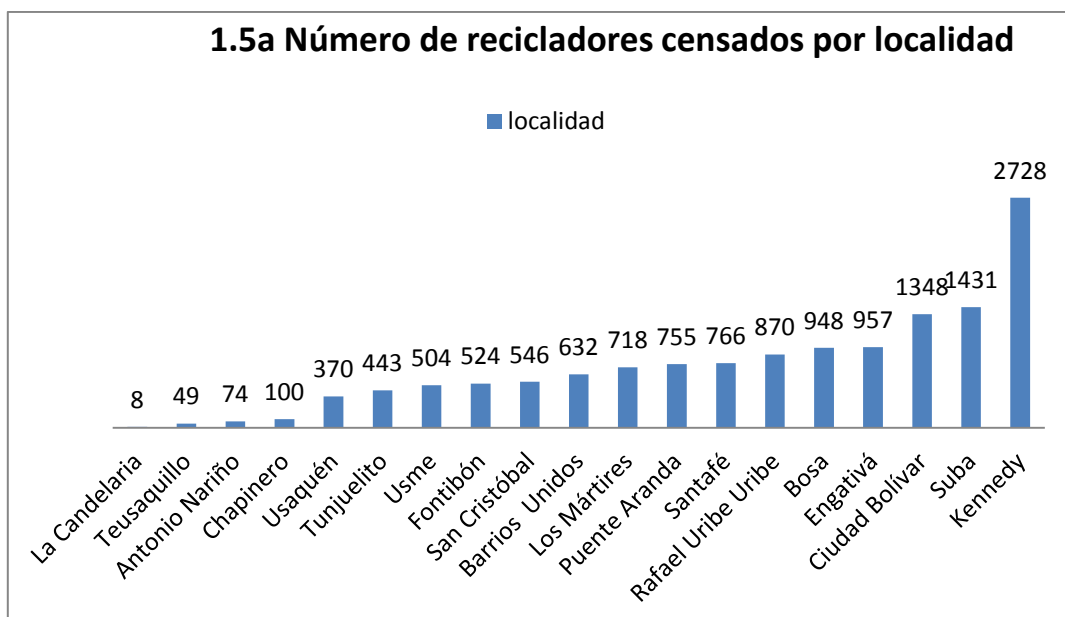

Fuente: UD Base de datos censo de recicladores 2012 Vr 29 agosto 2013

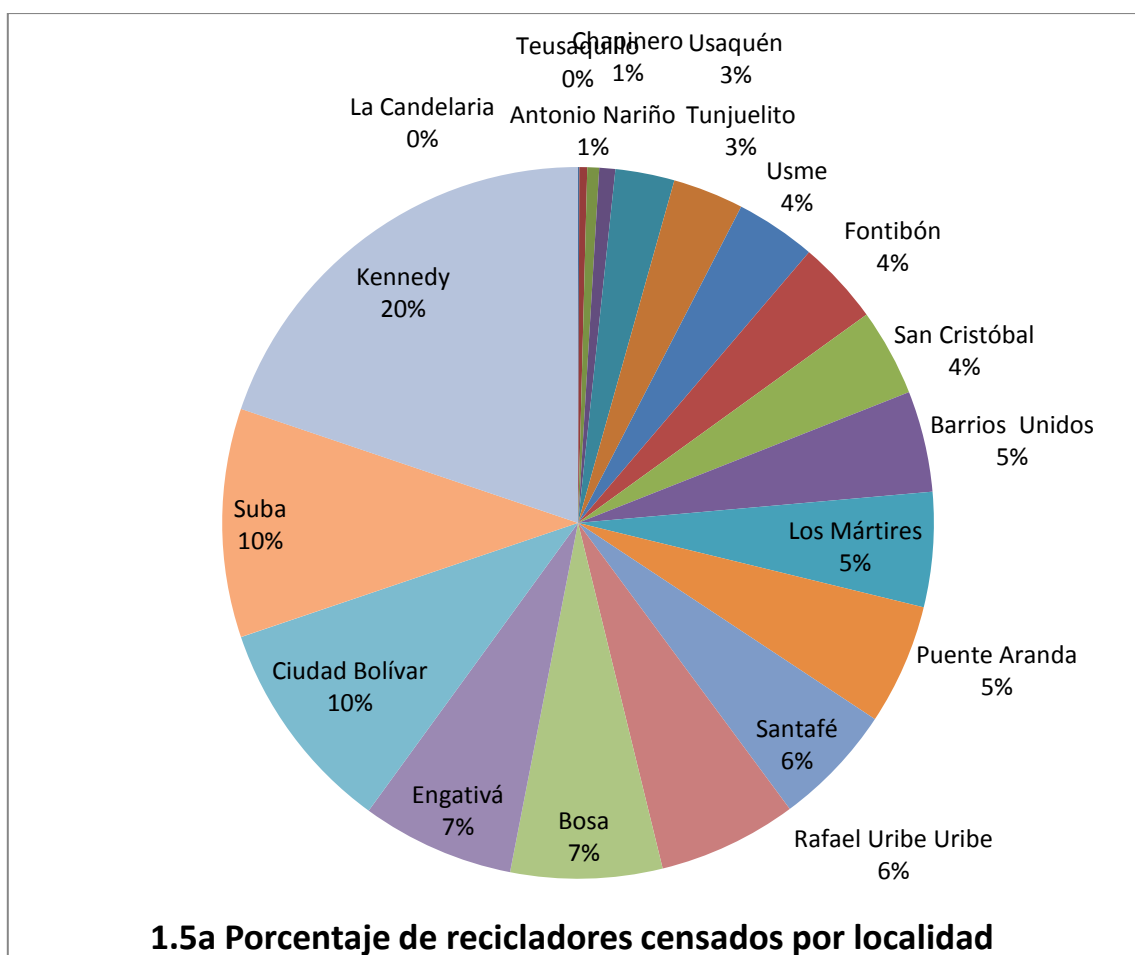

Fuente: UD Base de datos censo de recicladores 2012 Vr 29 agosto 2013

El 60,1% de los recicladores (8283) fueron censados en seis localidades, es decir, que en estas acuden a las bodegas a la venta de su material. No necesariamente corresponde a las localidades en donde se produce el mayor número de Material Potencialmente Reciclable (MPR). Existe una relación inversa respecto a las zonas o sectores en donde el consumo es mayor.

Al considerar el peso de las localidades según el lugar en el cual fueron censados los recicladores (ya sea por la existencia de bodegas o de rutas), se observa lo siguiente: 5 localidades convocan 7412 recicladores, el 53,8% (Bosa, Kennedy, Engativá, Suba y Ciudad Bolívar). Otras 5 localidades (Santafé, Barrios Unidos, Mártires, Puente Aranda y Rafael Uribe) reportan 27,2% con 3740 recicladores.

Algunas localidades presentan poca cantidad de recicladores censados en ellas, en coincidencia con la ausencia de bodegas en el sector.

1.5b Barrio

Los barrios en los cuales se realizó la entrevista son 455, distribuidos en las 19 localidades. Algunos barrios de diferente localidad llevan el mismo nombre.

Número de barrios por localidad en donde se aplicó el Censo a Recicladores

	Localidad	No.	%
2	Chapinero	2	0,4
17	La Candelaria	2	0,4
13	Teusaquillo	5	1,1
15	Antonio Nariño	5	1,1
3	Santafé	6	1,3
6	Tunjuelito	9	2
14	Los Mártires	11	2,4
12	Barrios Unidos	14	3,1
1	Usaquén	15	3,3
16	Puente Aranda	16	3,5
9	Fontibón	24	5,3
4	San Cristóbal	28	6,2
18	Rafael Uribe Uribe	30	6,6
10	Engativá	38	8,4
5	Usme	40	8,8

11	Suba	43	9,5
7	Bosa	47	10
19	Ciudad Bolívar	53	12
8	Kennedy	67	15
	total	455	100

Fuente: UD Base de datos censo de recicladores 2012 Vr 29 agosto 2013

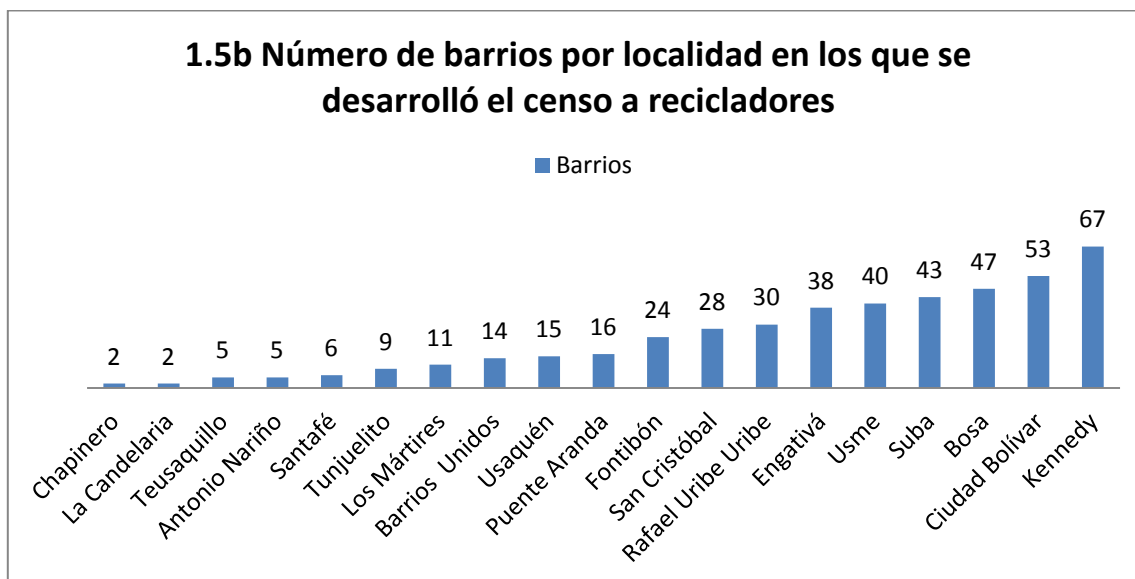

Fuente: UD Base de datos censo de recicladores 2012 Vr 29 agosto 2013

La georeferenciación de las direcciones permite identificar las concentraciones de los recicladores, por cuanto se trata de centros de venta a donde acuden los recicladores. Unos pocos se identifican en los puntos fijos en donde fueron buscados para aplicar el censo (ver **Anexo 1. Georeferenciación recicladores según lugar vivienda, entrevista y yuxtaposición**)

Una mirada en detalle por cada localidad, permite identificar cómo en algunos barrios se realizaron muy pocas encuestas (una, dos, tres), mientras, que en otros se realizó una cantidad significativa (661 en María Paz). La distribución por localidades se observa en el **Anexo 2. Barrios por localidad en los que se desarrolló el censo a recicladores**

1.6 Resultado de la entrevista

De acuerdo con el reporte de los encuestadores, 16 personas (0,12%) se retiraron antes de terminar de diligenciar el formulario, mientras 13755 (99,88%) lo diligenciaron en forma completa, aunque se hayan abstenido de brindar respuestas a algunas preguntas.

RESULTADO	No.	%
completa	13755	99,88
rechazada	16	0,12

Fuente: UD Base de datos censo de recicladores 2012 Vr 29 agosto 2013

Sección 2: Identificación del reciclador.

2.1 a 2.4

Corresponde a los nombre(s) y apellido(s) de los 13771 registros.

2.5 Tipo de documento de identidad:

Se establecieron tres opciones: cédula de ciudadanía, tarjeta de identidad y no tiene.

Número recicladores por tipo de documento de identidad

Tipo documento	No.	%
C.C.	12893	93,62
T.I.	293	2,13
sin documento	585	4,25
total	13771	100

Fuente: UD Base de datos censo de recicladores 2012 Vr 29 agosto 2013

Se identifican 293 menores de edad quienes poseen Tarjeta de identidad, equivalente al 2,13%. 585 personas (4,25 %) expresan no recordar, no saber su número de identidad o no haber tenido documento de identidad.

2.6 Lugar de nacimiento

Se discrimina por Departamento y Ciudad.

2.6 a Departamento

Con una distribución geográfica de orden nacional, se observa que la mayoría de los recicladores, 53,93 % (7427), se declaran oriundos de Bogotá, los cuales sumados con los de Cundinamarca, 11,14 % (1534), llegan a un total de 8961 recicladores 65,07%.

Otros 5 departamentos con cifras superiores a 300 recicladores son: Boyacá, Tolima, Santander, Valle del Cauca y Caldas

21 departamentos reportan cantidades inferiores a 100 recicladores, algunos de ellos con cifras mínimas.

3 personas declaran ser de origen ecuatoriano y 158 no reportan departamento. Al realizar cruce con información suministrada en la opción de comentarios, se identifican 7

ciudadanos de nacionalidad peruana y española quienes expresan tener cedula de extranjería o estar nacionalizados. Dos de ellos se reconocen como habitantes de calle. Tres no mencionan documento de identidad. Estas personas poseen edades entre 33 y 64 años de edad. Uno no menciona fecha de nacimiento. Tres son de sexo femenino.

Número y porcentaje de recicladores por Departamento de nacimiento

DEPARTAMENTO	No.	%
GUAINIA	1	0,01
SAN ANDRES	1	0,01
VAUPES	2	0,01
GUAVIARE	10	0,07
ARAUCA	11	0,08
AMAZONAS	13	0,09
LA GUAJIRA	13	0,09
PUTUMAYO	14	0,10
CASANARE	26	0,19
SUCRE	26	0,19
CHOCO	29	0,21
CESAR	44	0,32
CAQUETA	57	0,41
NARIÑO	63	0,46
NORTE DE SANTANDER	68	0,49
ATLANTICO	75	0,54
BOLIVAR	75	0,54
MAGDALENA	78	0,57
RISARALDA	79	0,57
CAUCA	81	0,59
CORDOBA	89	0,65
QUINDIO	132	0,96
META	152	1,10
HUILA	184	1,34
ANTIOQUIA	287	2,08
CALDAS	327	2,37
VALLE DEL CAUCA	340	2,47
SANTANDER	432	3,14
TOLIMA	834	6,06
BOYACA	1106	8,03

CUNDINAMARCA	1534	11,14
BOGOTA	7427	53,93
ECUADOR	3	0,02
S.I.	158	1,15
Total	13771	100,00

Fuente: UD Base de datos censo de recicladores 2012 Vr 29 agosto 2013

2.6 b Municipio

Se obtiene una lista de 704 municipios, de los cuales Bogotá posee la cifra de 7424 recicladores equivalente a 53,93% de los recicladores de la ciudad. El 1,15% (159) no indica municipio de nacimiento.

Al realizar la organización por municipios, con excepción de Bogotá, se observa cómo algunos de ellos poseen una presencia mínima, mientras que otros, contribuyen significativamente; se desconoce si la vinculación al oficio tiene unas relaciones de parentesco, colonias, origen regional u otras.

6 ciudades capitales (Tunja, Armenia Manizales, Ibagué, Medellín y Cali), aportan 659 recicladores es decir el 4,79%, en cifras que van de 74 a 147.

Recicladores por municipio de nacimiento, organización por rango de recicladores por ciudad

municipio	rango	No. recicladores	%
S.I.	N.A.	159	1,15%
6 capitales (Tunja, Armenia Manizales, Ibagué, Medellín y Cali)	entre 74 y 147 recicladores por ciudad	659	4,79%
418	entre 1 y 5 recicladores por ciudad	981	7,12%
33 (incluye 8 capitales de departamento)	entre 31 y 71 recicladores por ciudad	1454	10,56%
75	entre 15 y 30 recicladores por ciudad	1544	11,21%
171	entre 6 y 14 recicladores por ciudad	1547	11,23%
Bogotá	7427 recicladores	7427	53,93%
total		13771	99,99 %

Fuente: UD Base de datos censo de recicladores 2012 Vr 29 agosto 2013

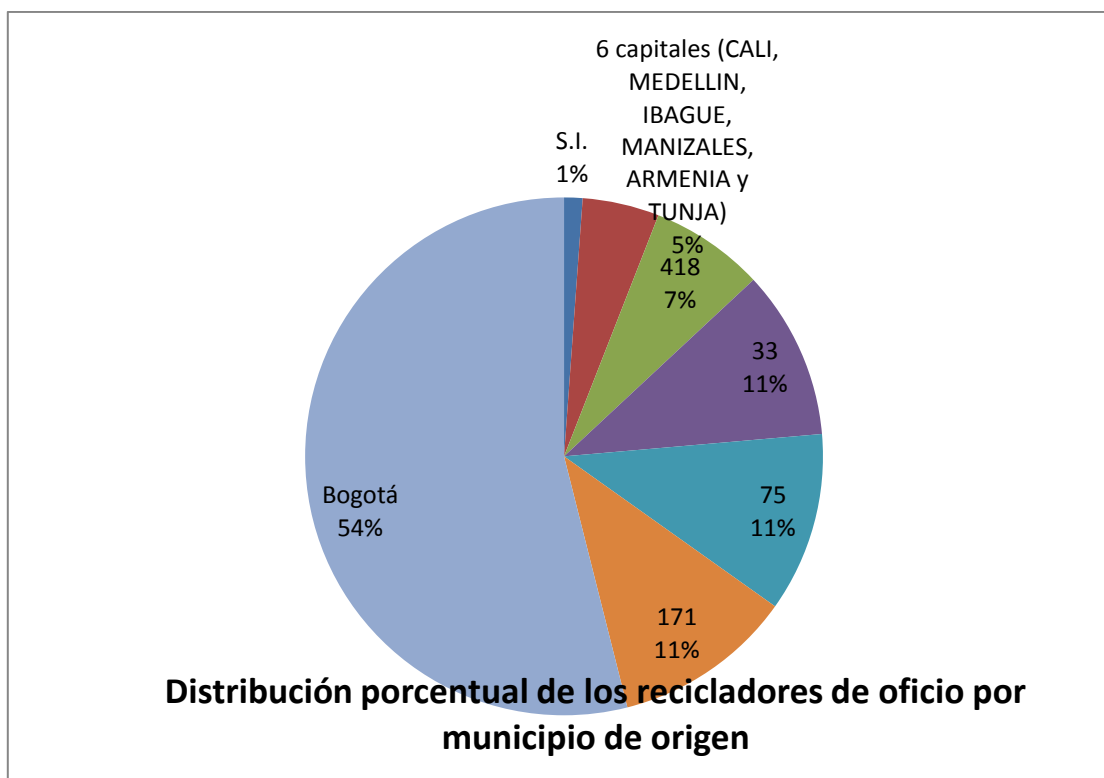

Fuente: UD Base de datos censo de recicladores 2012 Vr 29 agosto 2013

La anterior distribución -dispersión en 704 ciudades de origen de los recicladores- y, la concentración del 53,93 % en oriundos de Bogotá, convoca a estudiar con detenimiento las razones por las cuales se ingresa y permanece en el oficio de reciclador.

La relación detallada por municipio se encuentra en el **Anexo 3. Distribución de los recicladores de oficio por municipio de origen.**

2.7 Edad (años) de los recicladores.

Para obtener este dato se asume la información correspondiente a la fecha de nacimiento. Se establece el cálculo a la fecha del estudio, año 2012.

350 personas no reportan información de edad. Se establece un rango entre 14 y 94 años.

La edad en la cual se encuentra el mayor número de recicladores es la de 23 años con 326 personas, equivalente a 2,37%.

Número y porcentaje de recicladores por edad (años)

edad (años) a 2012	No. recicladores	%
14	39	0,28
15	82	0,60
16	116	0,84
17	150	1,09
18	181	1,31
19	234	1,70
20	251	1,82
21	262	1,90
22	274	1,99
23	326	2,37
24	285	2,07
25	280	2,03
26	306	2,22
27	294	2,13
28	294	2,13
29	314	2,28
30	335	2,43
31	331	2,40
32	336	2,44
33	346	2,51
34	282	2,05
35	298	2,16
36	319	2,32
37	311	2,26
38	283	2,06
39	235	1,71
40	293	2,13
41	265	1,92
42	256	1,86
43	274	1,99
44	281	2,04
45	260	1,89
46	267	1,94
47	296	2,15
48	299	2,17

edad (años) a 2012	No. recicladores	%
53	255	1,85
54	240	1,74
55	243	1,76
56	198	1,44
57	208	1,51
58	190	1,38
59	180	1,31
60	151	1,10
61	131	0,95
62	109	0,79
63	120	0,87
64	94	0,68
65	89	0,65
66	81	0,59
67	86	0,62
68	75	0,54
69	63	0,46
70	59	0,43
71	60	0,44
72	70	0,51
73	34	0,25
74	40	0,29
75	37	0,27
76	41	0,30
77	37	0,27
78	27	0,20
79	27	0,20
80	21	0,15
81	20	0,15
82	22	0,16
83	5	0,04
84	8	0,06
85	6	0,04
86	6	0,04
87	3	0,02

49	296	2,15	88	1	0,01
50	275	2,00	89	2	0,01
51	258	1,87	90	1	0,01
52	293	2,13	92	3	0,02
53	255	1,85	94	1	0,01
			S.I.	350	2,54
			Total general	13771	100,00

Fuente: UD Base de datos censo de recicladores 2012 Vr 29 agosto 2013

Se observa que los 25 grupos más numerosos agrupan 6698 recicladores en donde están 346 personas con 33 años de edad. Este grupo es el más numeroso.

El grupo más numeroso y de menor edad corresponde a quienes tiene 23 años de edad con 326 personas. El grupo más numeroso y de mayor edad corresponde a quienes tiene 52 años de edad con 293 personas. Entre estos 25 grupos se encuentran sin interrupción las edades de 23 a 38 años.

Grupos de edad con mayor número de recicladores

EDAD (años)	No. personas
25	280
44	281
34	282
38	283
24	285
40	293
52	293
27	294
28	294
47	296
49	296
35	298
48	299
26	306
37	311
29	314
36	319
23	326
31	331

30	335
32	336
33	346

Fuente: UD Base de datos censo de recicladores 2012 Vr 29 agosto 2013

Las edades con menor número de personas (entre 1 y 50), corresponde a 21 edades, en donde se encuentran quienes tienen 73 años en adelante y el extremo contrario, quienes tienen 14 años.

Edades con menor número de recicladores

EDAD (años)	No. personas
88	1
90	1
94	1
89	2
87	3
92	3
83	5
85	6
86	6
84	8
81	20
80	21
82	22
78	27
79	27
73	34
75	37
77	37
14	39
74	40
76	41

Fuente: UD Base de datos censo de recicladores 2012 Vr 29 agosto 2013

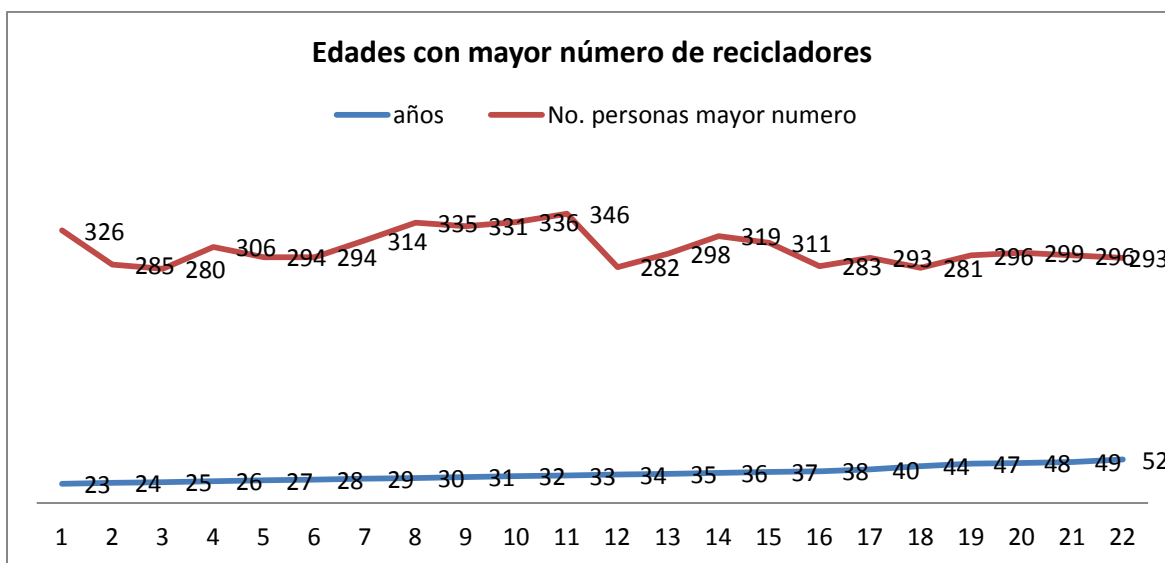

Fuente: UD Base de datos censo de recicladores 2012 Vr 29 agosto 2013

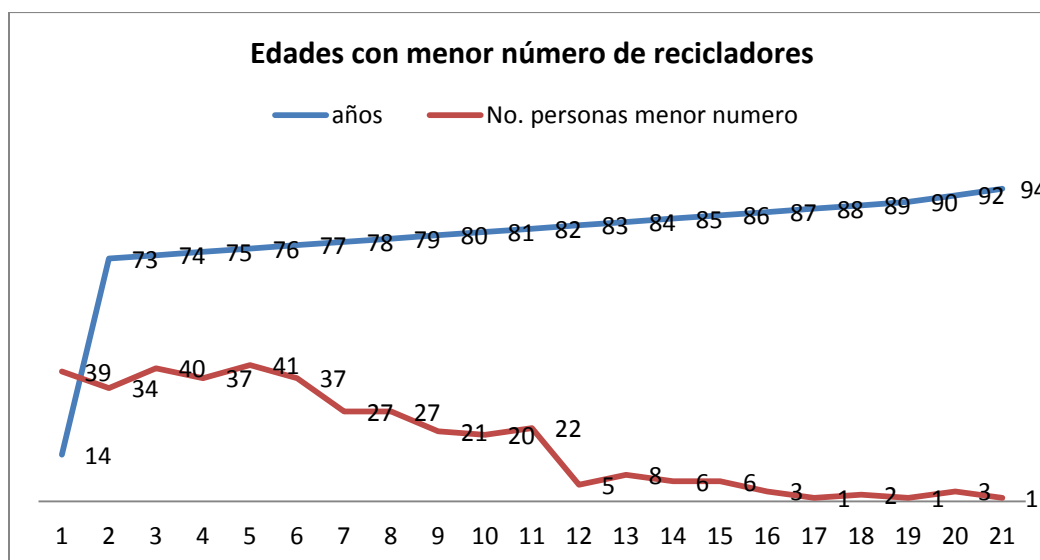

Fuente: UD Base de datos censo de recicladores 2012 Vr 29 agosto 2013

Para facilitar la comparación con otros estudios, la organización por grupos etáreos es la siguiente:

Número de recicladores por grupo etáreo

RANGO EDAD	No.	%
14 años o menos	39	0,28
entre 15 y 17 años	348	2,53
entre 18 y 65 años	12198	88,58
mayores 65 años	836	6,07
S.I.	350	2,54

Fuente: UD Base de datos censo de recicladores 2012 Vr 29 agosto 2013

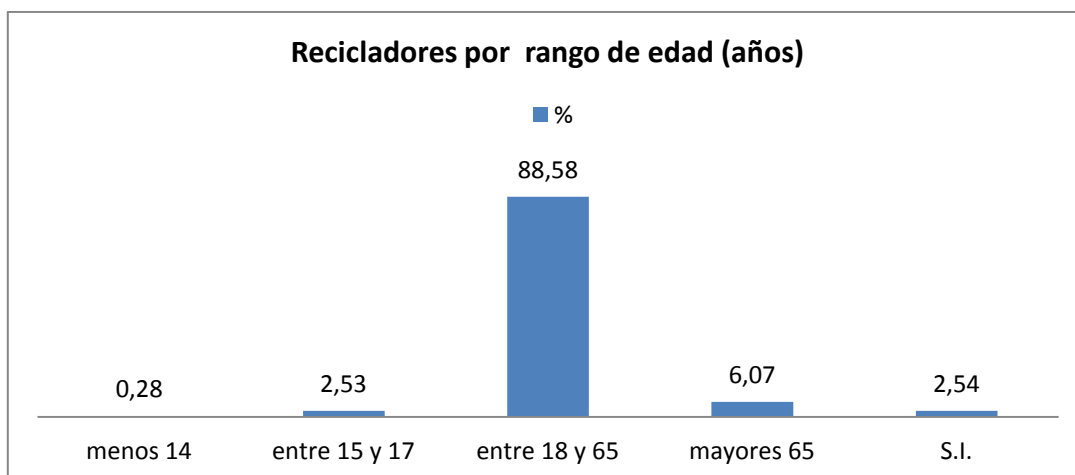

Fuente: UD Base de datos censo de recicladores 2012 Vr 29 agosto 2013

Lo anterior deja al descubierto, nuevamente, el trabajo de un número importante de menores de edad 387, los cuales eventualmente, han dejado atrás sus estudios formales y, un número elevado de adultos mayores de 65 años (836) que laboran en este oficio. En los registros se encuentran 31 personas con edades entre 84 y 94 años de edad.

2.8 Sexo

La composición por sexo refleja que el 69,90% del oficio lo realizan personas del sexo masculino, frente a un 30,10% que está a cargo de mujeres.

Composición por sexo		
sexo	FEMENINO	MASCULINO
No.	4145	9626
%	30,10	69,90

Fuente: UD Base de datos censo de recicladores 2012 Vr 29 agosto 2013

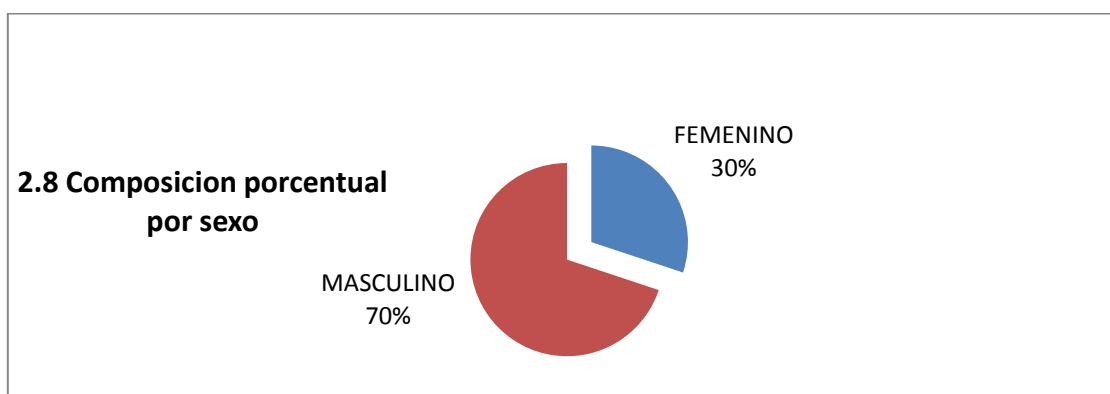

Fuente: UD Base de datos censo de recicladores 2012 Vr 29 agosto 2013

Al realizar cruce entre edad y sexo se evidencia un patrón de vida laboral similar. Sin embargo, en el rango más numeroso (entre 18 y 65 años) son mayores las variaciones en el sexo masculino que en el femenino.

Composición por sexo según rangos de edad

RANGO EDAD	SEXO F		SEXO M	
	No.	%	No.	%
14 años o menos	7	0,17	32	0,33
entre 15 y 17 años	78	1,88	270	2,8
entre 18 y 65 años	3713	89,58	8485	88,15
mayores 65 años	246	5,93	590	6,13
S.I.	101	2,44	249	2,59
total	4145	100,0	9626	100

Fuente: UD Base de datos censo de recicladores 2012 Vr 29 agosto 2013

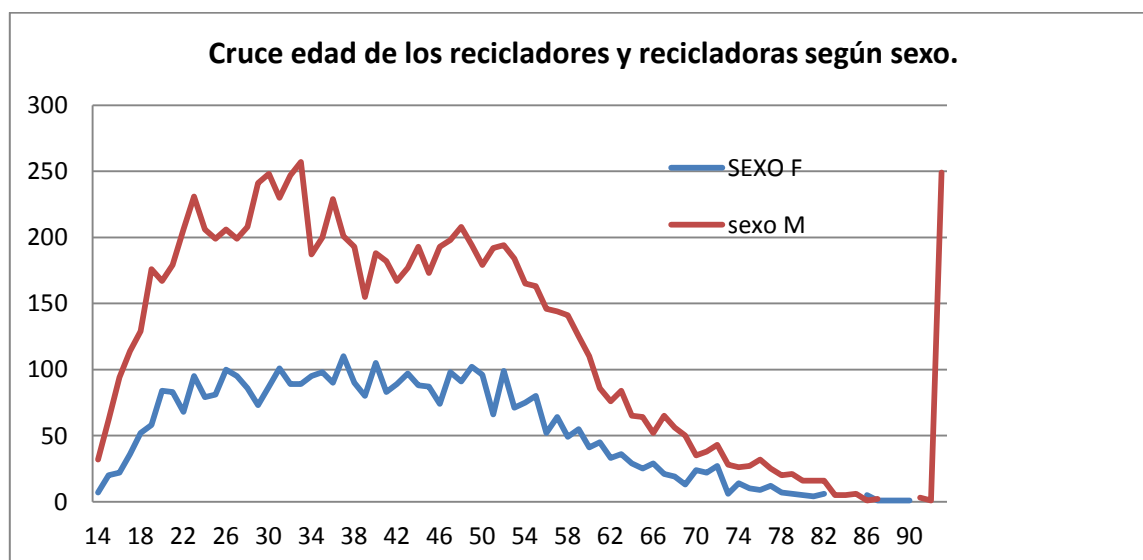

Fuente: UD Base de datos censo de recicladores 2012 Vr 29 agosto 2013

Una mirada en detalle del rango de edad comprendido entre los 22 los 50 años permite identificar los picos más altos ya que es la franja en donde se presentan cantidades iguales o superiores a 200 recicladores en cada año de edad, con una disminución a partir de los 37 años y un repunte a los 48 años.

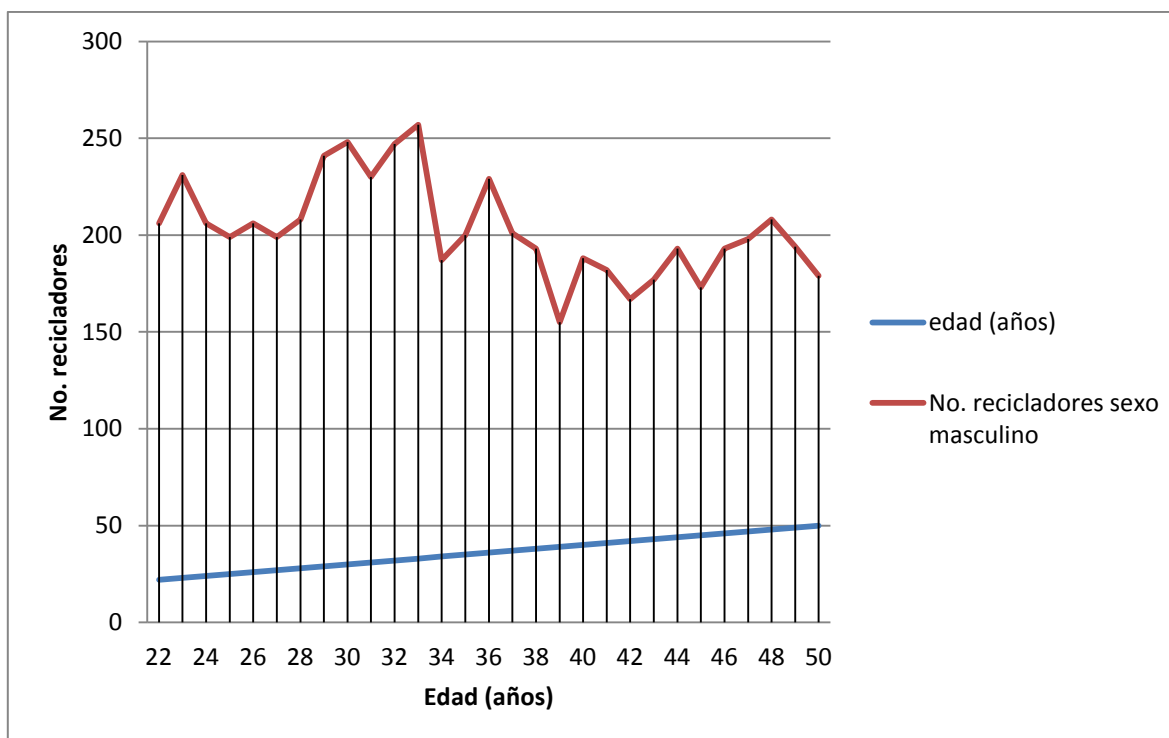

Fuente: UD Base de datos censo de recicladores 2012 Vr 29 agosto 2013

La relación detallada por edad y sexo se encuentra en el **Anexo 4. Cruce edad de los recicladores y recicladoras según sexo.**

2.9 ¿Es cabeza de Hogar?

El 68,7% de los recicladores se declara cabeza de hogar, frente al 31,3% que no.

	%	No.
2.9 Es cabeza de hogar	68,7	9467
2.9 NO se declara cabeza de hogar	31,3	4304

Fuente: UD Base de datos censo de recicladores 2012 Vr 29 agosto 2013

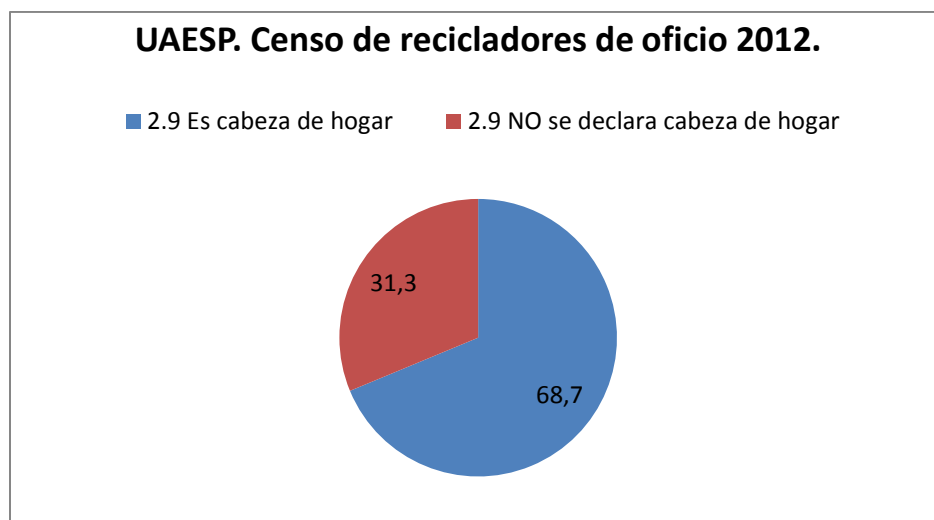

Fuente: UD Base de datos censo de recicladores 2012 Vr 29 agosto 2013

Al observar la relación por sexo, se identifica que el 66,9 % corresponde a sexo masculino y el 33,1% sexo femenino.

Cabeza de hogar por sexo

	No.	%
Sexo Masculino	6336	66,9
Sexo Femenino	3131	33,1
Total	9467	100

Fuente: UD Base de datos censo de recicladores 2012 Vr 29 agosto 2013

2.10. ¿Siempre ha vivido en Bogotá?

La respuesta permite identificar que un número de nacidos en Bogotá siempre han estado en la ciudad, mientras otros han viajado fuera de ella.

7817 recicladores mencionan haber vivido siempre en Bogotá, mientras 5937 recicladores mencionan que no han vivido siempre en la ciudad.

	No.	%
2.10a Siempre ha VIVIDO en BOGOTA	7817	56,8 %
2.10b No ha vivido siempre en BOGOTA	5937	43,2 %
Sin información	17	0,1%
Total	13771	100

Fuente: UD Base de datos censo de recicladores 2012 Vr 29 agosto 2013

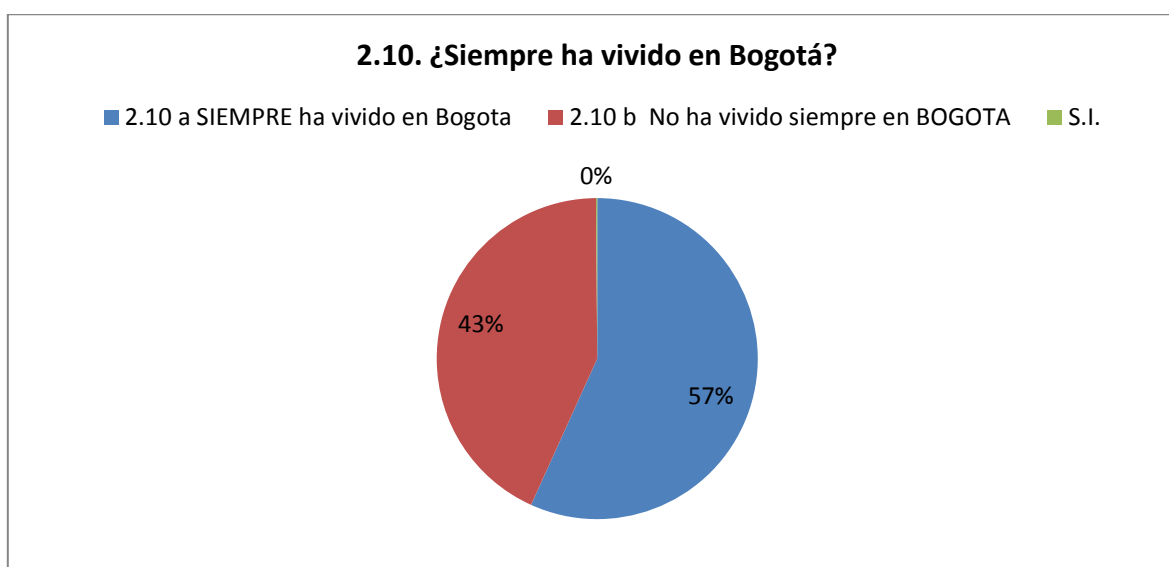

Fuente: UD Base de datos censo de recicladores 2012 Vr 29 agosto 2013

2.10c ¿Cuántos años [lleva viviendo en Bogotá]?

Quienes no han vivido siempre en Bogotá, señalan los años de vivir en esta ciudad. De los 5937 recicladores que dicen no haber vivido siempre en Bogotá, 5190 brindan información respecto a los años de vivir en esta ciudad. Esta información al ser comparada con la edad, permite validar las cifras, sin embargo se detectan 10 casos en los cuales es mayor el tiempo de permanencia en la ciudad que la edad. Se toma como error.

De los 5180 recicladores que se toman para esta información, se obtiene que al organizar rangos, la mayoría, 18,6% lleva viviendo entre 31 y 50 años en la ciudad, frente a un 9,5% que menciona tener entre 1 y 3 años en Bogotá.

Al sumar quienes llevan viviendo entre 1 y 10 años se obtiene el 32,1 %, por lo cual se puede afirmar que el 67,9% de los migrantes que brindan información tienen una antigüedad superior a los 10 años. 40,6 % lleva viviendo en la ciudad más de 21 años.

Años de vivir en Bogotá (organizado por rangos)

rangos de edad	No. personas	%
1-3 años	492	9,5
4-7 años	630	12,2
8-10 años	542	10,5
11-15 años	631	12,2
16-20 años	784	15,1

21-25 años	448	8,6
26-30 años	512	9,9
31-50 años	963	18,6
51 en adelante	178	3,4
total	5180	100,0

Fuente: UD Base de datos censo de recicladores 2012 Vr 29 agosto 2013

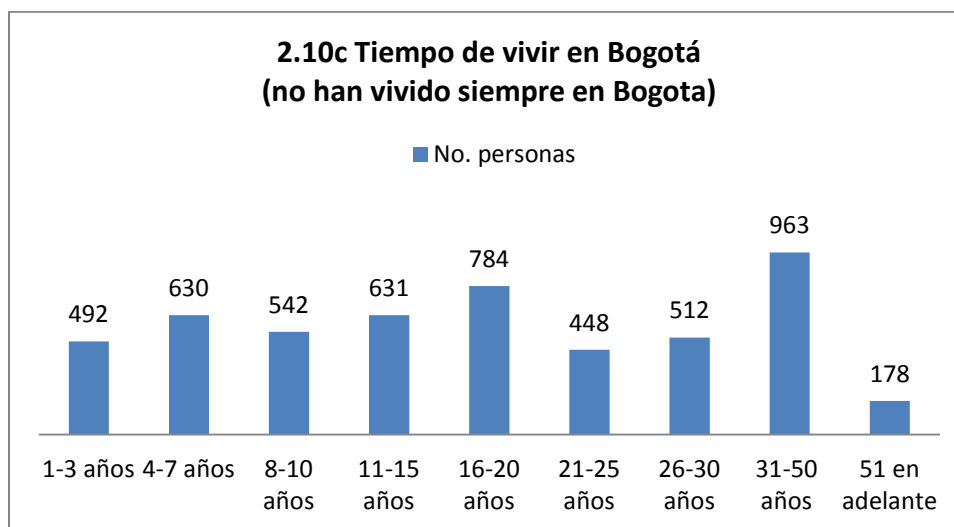

Fuente: UD Base de datos censo de recicladores 2012 Vr 29 agosto 2013

La tabla completa de quienes no han vivido siempre en Bogotá se encuentra en el **Anexo 5. Recicladores que no han vivido siempre en Bogotá. Tiempo de permanencia en Bogotá.**

2.11 Lugar de procedencia

Al preguntar a quienes no han vivido siempre en Bogotá, por el lugar de procedencia, 5506 personas responden y se encuentra una distribución correspondiente a 31 departamentos y el país de Venezuela, este último con 5 personas. Esta información es consistente al compararse con la información del numeral 2.6a lugar de nacimiento. Son pocas las personas que al parecer han tenido otras ciudades, o países, diferentes a las de origen, como residencia previa antes de llegar a Bogotá.

Cundinamarca se destaca con el mayor número de personas (1237, 22, 5%), al que le siguen Boyacá (947, 17,2%), Tolima (759, 13,8%). A partir de esta cifra 4 departamentos presentan porcentajes entre 5,0 y 7,2%. Los otros departamentos muestran valores inferiores a 2,2% 13 de ellos con porcentaje inferior a 1%.

Departamento de procedencia de quienes No siempre han vivido en Bogotá.

Departamento de procedencia	No. Personas	%
SAN ANDRES	1	0,0
VICHADA	2	0,0
VAUPES	3	0,1
VENEZUELA	5	0,1
AMAZONAS	11	0,2
LA GUAJIRA	12	0,2
ARAUCA	16	0,3
PUTUMAYO	16	0,3
GUAVIARE	18	0,3
SUCRE	22	0,4
CHOCO	24	0,4
CASANARE	29	0,5
CESAR	44	0,8
NARIÑO	54	1,0
NORTE DE SANTANDER	59	1,1
ATLANTICO	65	1,2
CAQUETA	65	1,2
MAGDALENA	68	1,2
BOLIVAR	70	1,3
CAUCA	71	1,3
RISARALDA	73	1,3
CORDOBA	75	1,4
QUINDIO	123	2,2
HUILA	176	3,2
META	178	3,2
ANTIOQUIA	274	5,0
CALDAS	305	5,5
VALLE DEL CAUCA	308	5,6
SANTANDER	396	7,2
TOLIMA	759	13,8
BOYACA	947	17,2
CUNDINAMARCA	1237	22,5
total	5506	100

Fuente: UD Base de datos censo de recicladores 2012 Vr 29 agosto 2013

2.12 Lugar de residencia

Uno de los contenidos del censo se orienta a contar con datos de contacto del reciclador, sin embargo, para efectos de este documento algunos campos no son incluidos. Pese a lo anterior, se requiere mencionar que la información referida a número telefónico y dirección en muchos casos, además de ser imprecisa, presenta inconsistencias. Al igual que el número de la cédula, muchas personas expresan haber olvidado, no saber su dirección o señalan que el predio no tiene nomenclatura por lo cual brindan datos aproximados o señales.

Son muchos los casos en que los recicladores brindan como dirección la de la bodega en donde comercializan.

Respecto al teléfono fijo o celular, algunos informan números de parientes, amigos o de la bodega por cuanto manifiestan no tener teléfono. Esto se complementa con el hecho que los lugares de habitación son la calle, inquilinatos, piezas paga diario, invasión, potrero u otras en las cuales se carece de este servicio.

A lo anterior, es muy recurrente la mención, en el campo de observaciones, que la persona destaca que “recientemente se ha mudado de casa/habitación” y por eso no conoce la nueva dirección y/o el teléfono. Los datos referidos a dirección (2.12 b), teléfono fijo (2.12 d) y teléfono celular (2.12 e) se resguardan.

2.12 a Localidad

De acuerdo con la información suministrada por los recicladores y recicladoras en el momento del censo, se ha validado la información de localidad, barrio y dirección con el fin de dar consistencia a la misma. Se observa que algunas localidades se caracterizan por concentrar gran cantidad de recicladores mientras otras, no poseen una cifra significativa. En algunos casos, estas cifras corresponden a recicladores-habitantes de calle.

Se evidencia que en algunos casos hay falencia en la nomenclatura, especialmente cuando se trata de calles al sur o carreras el este, ya que no se mencionan estas particularidades, con lo que se genera una ubicación errónea en otro sector de la ciudad. Detectar y atender esta situación acarrea dificultades para la adecuada organización de la Información.

1141 recicladores, es decir el 8,3%, no informan dirección ni localidad. Esta cifra es considerable, si se tiene en cuenta que puede alterar las decisiones de política en algunas localidades.

En 5 localidades se concentra la vivienda de 7503 recicladores, equivalente al 54,5% de todos los censados.

Localidad de la residencia de los recicladores

No. Localidad	Nombre Localidad	No. recicladores por localidad residencia	%
13	Teusaquillo	27	0,2
15	Antonio Nariño	65	0,5
2	Chapinero	82	0,6
17	La Candelaria	91	0,7
16	Puente Aranda	159	1,2
12	Barrios Unidos	197	1,4
6	Tunjuelito	226	1,6
9	Fontibón	266	1,9
1	Usaquén	277	2,0
14	Los Mártires	360	2,6
5	Usme	718	5,2
18	Rafael Uribe Uribe	721	5,2
4	San Cristóbal	741	5,4
3	Santafé	782	5,7
10	Engativá	896	6,5
7	Bosa	1110	8,1
11	Suba	1348	9,8
8	Kennedy	2018	14,7
19	Ciudad Bolívar	2131	15,5
Otras ciudades	Otras ciudades	415	3,0
S.I.	S.I.	1141	8,3
Total		13771	100

Fuente: UD Base de datos censo de recicladores 2012 Vr 29 agosto 2013

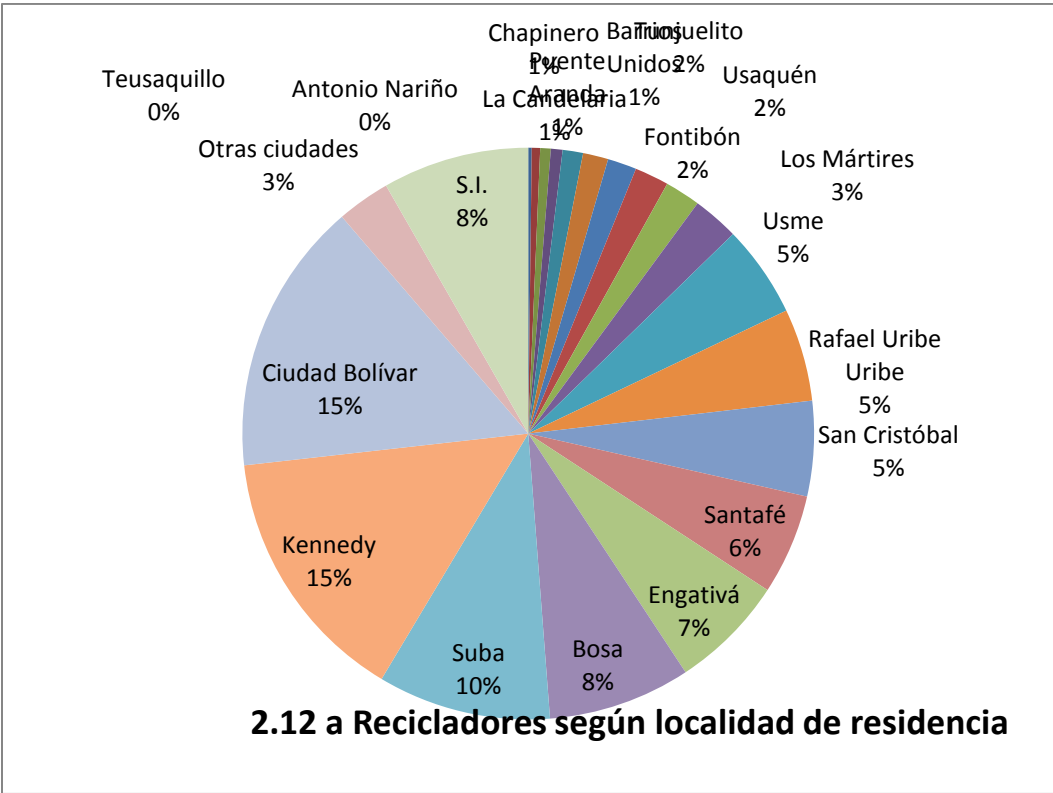

Fuente: UD Base de datos censo de recicladores 2012 Vr 29 agosto 2013

Se identifica un número significativo de personas que no residen en Bogotá correspondiente a 415, de las cuales 268 viven en Soacha y 133 en Mosquera.

Otros municipios de residencia de los recicladores de Bogotá

Ciudad	No.	%
MOSQUERA	133	1,0
SOACHA	268	1,9
otras (Funza, Tabio)	14	0,1
Total	415	3,014

Fuente: UD Base de datos censo de recicladores 2012 Vr 29 agosto 2013

En el **Anexo 6** se presenta la lista de los barrios por localidad en donde residen los recicladores.

2.12 c Barrio

10493 recicladores brindan su dirección, sin embargo, algunas de estas se limitan a dar señas o a brindar la calle y la carrera sin el numero específico de la vivienda.

En otros casos al no mencionar una dirección sólo destacan el nombre del barrio. 1141 recicladores no identifican la localidad en la que está el barrio y 91 aunque mencionan la localidad no mencionan el barrio. Se toman 12126 recicladores con barrio conocido, distribuidos en 19 localidades. No se abordan los barrios de 415 recicladores que identifican su residencia en otras ciudades.

Las localidades con mayor número de recicladores presentan una dispersión en un número significativo de barrios: Suba 1337 recicladores en 109 barrios, Bosa 1108 recicladores en 116 barrios, Kennedy 2002 recicladores en 136 barrios y Ciudad Bolívar 2115 recicladores en 152 barrios. Es necesario considerar que algunas localidades poseen un número mayor de barrios respecto a otras, por ejemplo La Candelaria la cual sólo tiene 8 barrios. Igual consideración se requiere hacer respecto al número de habitantes por localidad.

Recicladores por barrio y número barrios por localidad en donde viven los Recicladores

Nombre Localidad	No. recicladores con barrio identificado	No. Recicladores S.I. barrio	total recicladores localidad residencia	total barrios por localidad	Barrios S.I.	total barrios
La Candelaria	91		91	6		6
Teusaquillo	27		27	9		9
Antonio Nariño	63	2	65	10	1	11
Chapinero	79	3	82	11	1	12
Tunjuelito	226		226	18		18
Los Mártires	357	3	360	22	1	23
Barrios Unidos	196	1	197	29	1	30
Puente Aranda	157	2	159	33		33
Usaquén	269	8	277	35	1	36
Santafé	780	2	782	35	1	36
Fontibón	262	4	266	48	1	49
Rafael Uribe Uribe	717	4	721	71	1	72
Engativá	885	11	896	93	1	94
San Cristóbal	740	1	741	98	1	99
Suba	1337	11	1348	109	1	110
Usme	715	3	718	112	1	113
Bosa	1108	2	1110	116	1	117
Kennedy	2002	16	2018	136	1	137
Ciudad Bolívar	2115	16	2131	152	1	153
Otras ciudades	413	2	415	N/A		
S.I.	0	1141	1141	N/A		
Total	12539	1232	13771	1143	15	1158

Fuente: UD Base de datos censo de recicladores 2012 Vr 29 agosto 2013

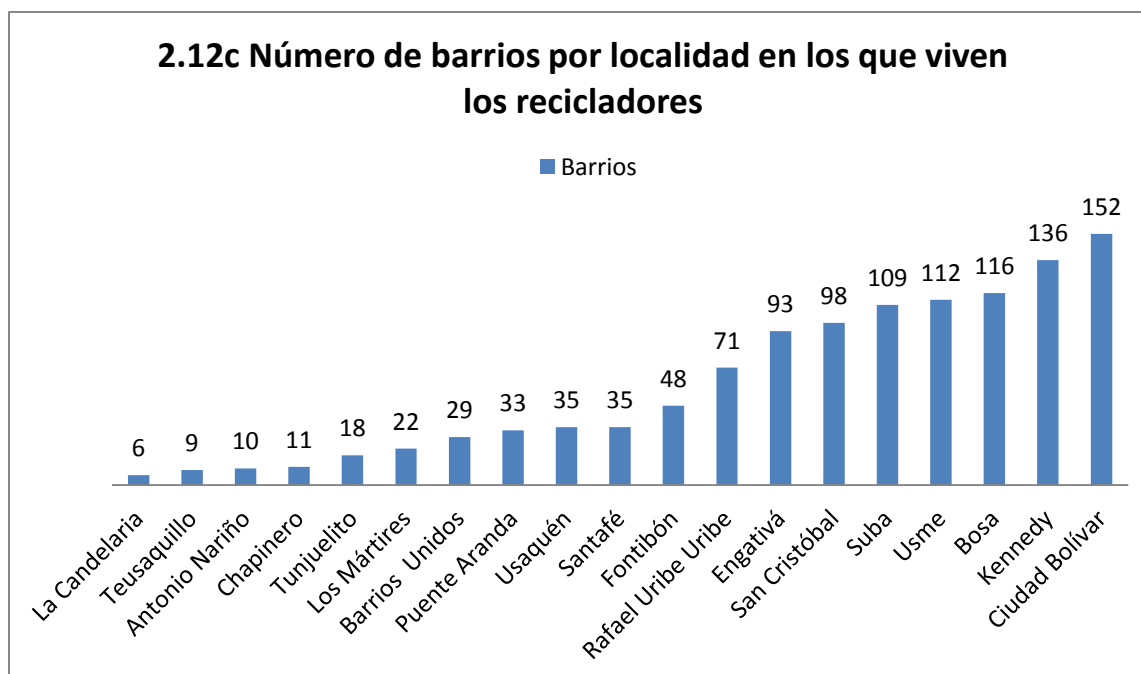

Fuente: UD Base de datos censo de recicladores 2012 Vr 29 agosto 2013

2.12 f Habitante de la calle

1475 recicladores al responder esta pregunta se declaran habitantes de la calle, cifra a la cual se agregan 33 personas más que de acuerdo a las observaciones expuestas al final del cuestionario también son habitantes de calle con lo cual se obtiene un 10,95% de todos los censados.

Habitantes de calle. Cruce con otras variables

	No.	%	Sexo M	Sexo F	siempre ha vivido en Bogotá	Cabeza de hogar
HABITANTE CALLE	1508	10,95	111	1397	835	536

Fuente: UD Base de datos censo de recicladores 2012 Vr 29 agosto 2013

La distribución numérica y porcentual permite identificar el peso de 756 recicladores habitantes de calle que no se identifican con una localidad dada su trashumancia, la cual ratifican con afirmaciones como “duermo donde me coja la noche”.

Respecto a quienes si mencionan su estadía en una localidad en particular, se destacan tres localidades (Kennedy, Santafé y Los Mártires) en las cuales se concentran 326 (21,6%) de los recicladores habitantes de la calle. Otros 202 (13,4%) se concentran en 4 localidades, en cantidades que van entre 43 y 57.

Su distribución en la ciudad según las dos direcciones trabajadas (lugar de entrevista y residencia), se muestra en la siguiente tabla:

Distribución de recicladores habitantes de calle por localidad de residencia y de entrevista

localidad	No. recicladores habitantes de calle según lugar de residencia	%	No. recicladores habitantes de calle según lugar entrevista	%
1	9	0,6	22	1,5
2	19	1,3	38	2,5
3	115	7,6	229	15,2
4	37	2,5	71	4,7
5	17	1,1	22	1,5
6	13	0,9	12	0,8
7	30	2,0	33	2,2
8	86	5,7	214	14,2
9	9	0,6	29	1,9
10	57	,8	91	6,0
11	43	2,9	77	5,1
12	37	2,5	126	8,4
13	11	0,7	17	1,1
14	125	,3	259	17,2
15	17	,1	14	0,9
16	16	,1	77	5,1
17	4	0,3	1	0,1
18	53	,5	112	7,4
19	49	3,2	64	4,2
S.I.	756	0,1		
OTRAS	5	0,3		
Total	1508	100,0	1508	100

Fuente: UD Base de datos censo de recicladores 2012 Vr 29 agosto 2013

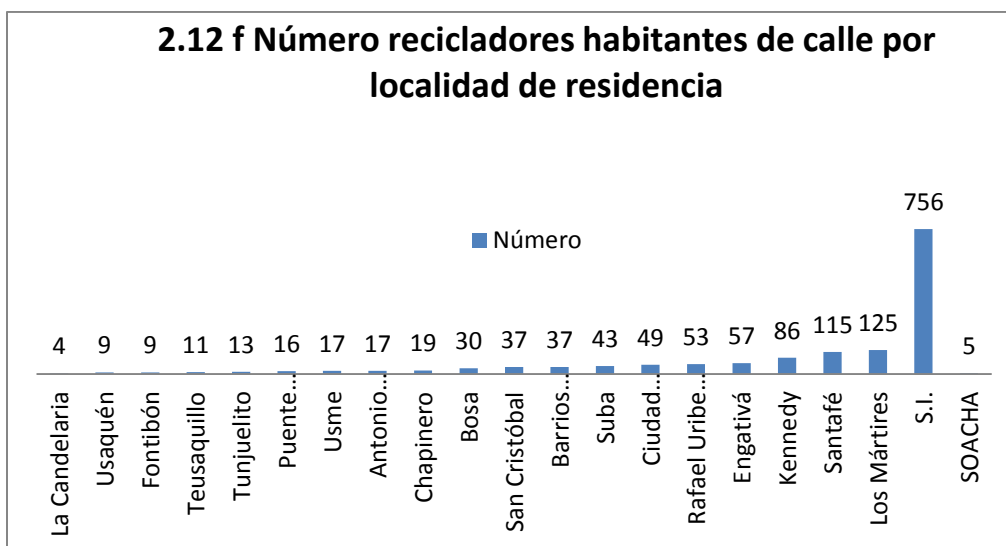

Fuente: UD Base de datos censo de recicladores 2012 Vr 29 agosto 2013

En términos generales, se observa que 756 recicladores habitantes de calle (50,1%) que no reportan la localidad o que corresponde a otra ciudad distorsionan la relación existente en las localidades, al tiempo que destaca el alto grado de trashumancia de estas personas, por lo cual poseen mayor movilidad por la ciudad y no se consideran adscritos o limitados a una localidad.

Respecto a la localidad de entrevista se establecen 3 de ellas (Kennedy, Santafé y Mártires,) que concentran un gran número de recicladores habitantes de calle, 702 con el 46,6%. Posiblemente lo anterior corresponda a la localización de las bodegas en donde venden el material recuperado.

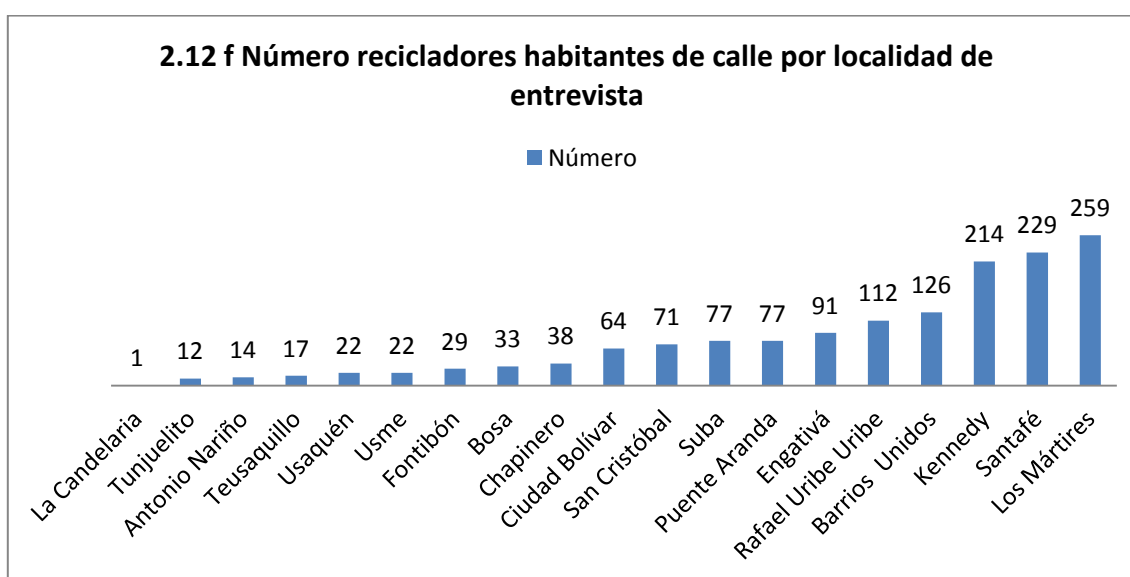

Fuente: UD Base de datos censo de recicladores 2012 Vr 29 agosto 2013

En el otro extremo, 10 localidades representan el 16,7% con 252 recicladores habitantes de calle.

Al cruzar información de los 1508 recicladores habitantes de calle con la pregunta 2.10, se identifican 835 que mencionan que siempre ha vivido en Bogotá. Al cruzar con la pregunta 2.9 se identifican 536 recicladores habitantes de calle que se declaran cabeza de hogar.

Cruce entre localidad de entrevista y de residencia.

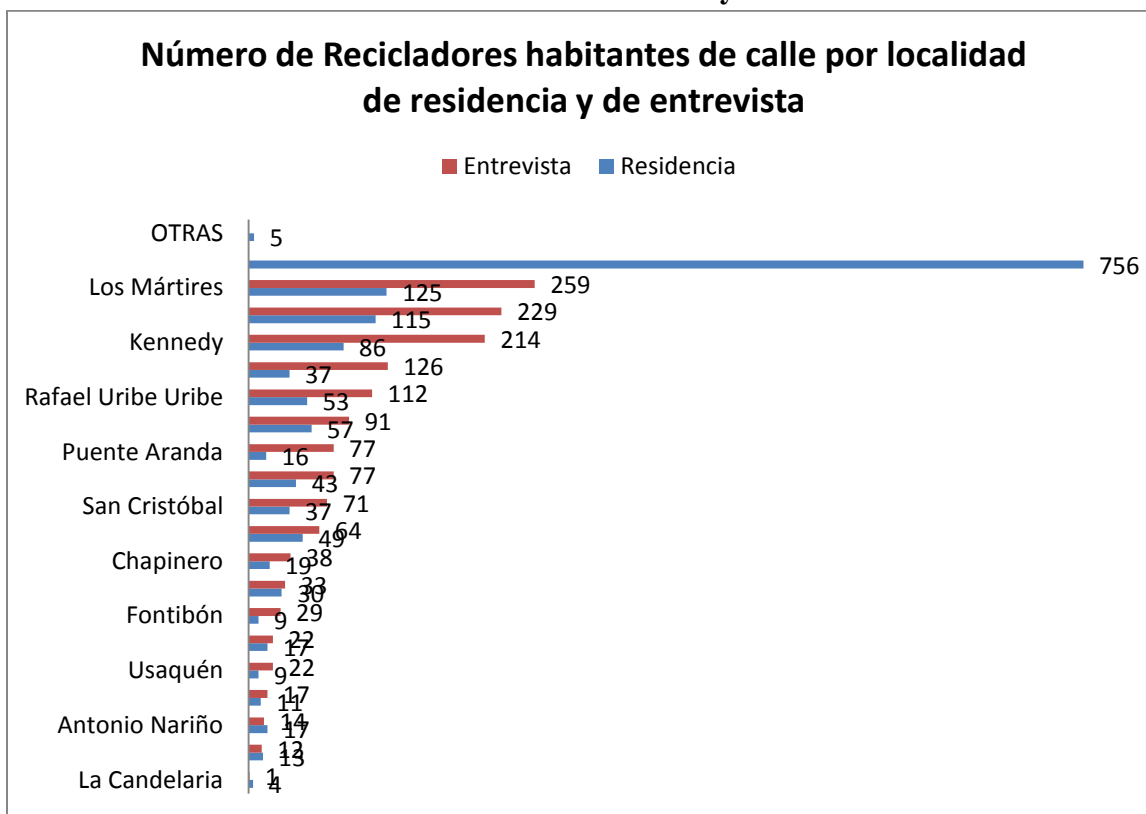

Fuente: UD Base de datos censo de recicladores 2012 Vr 29 agosto 2013

Tres localidades se caracterizan por poseer los mayores porcentajes de recicladores habitantes de calle tanto por su lugar de residencia como por la entrevista: Mártires, Santafé y Kennedy. A nivel de entrevistados cuentan con 702 entrevistados, es decir el 46,6%. En cuanto residencia muestran 326, es decir el 21,6%.

En el **Anexo 7** se observa el **Cruce de las variables de edad, sexo y localidad**, el cual permite identificar dinámicas específicas.

SINTESIS

Según el censo, se cuenta con una población de 13771 recicladores y recicladoras en la ciudad de Bogotá. El trabajo de reciclaje es realizado en su mayoría por hombres. Un número significativo de quienes se dedican al reciclaje son oriundos de Bogotá. Las edades de mayor concentración de recicladores son las comprendidas entre los 23 y los 49 años.

Algunas localidades concentran altos números de recicladores.

Una mirada de conjunto de la información brindada hasta ahora, permite reconocer que al realizar la comparación entre las localidades de trabajo (en donde los recicladores fueron censados) y las localidades de vivienda, se destaca cómo algunas localidades sirven más como vivienda que como lugar de trabajo o comercialización del MPR, mientras que en otras se observa la situación inversa. Más adelante se identifica cómo la recolección se realiza en localidades diferentes a las de vivienda y/o comercialización. Kennedy alberga un número de zonas de vivienda, comercialización y de recolección, por lo cual se observa un alto número de entrevistados en dicha localidad, mientras que Ciudad Bolívar muestra un alto número de vivienda el cual es mayor que el de lugares de entrevista.

Localidades en donde no hay bodegas (La Candelaria y Chapinero) o hay muy pocas (Teusaquillo), muestran muy poca cantidad de recicladores entrevistados y que mencionen vivir en ellas.

Entre los recicladores se identifican 1508 habitantes de calle.

El Censo presenta dos preguntas mediante las cuales se puede establecer una cifra de recicladores por localidad. La primera corresponde a la localidad y barrio en la cual se realizó la entrevista. La segunda se refiere a la localidad y barrio en la que el reciclador declara tener su residencia.

Respecto a los 415 recicladores que mencionan vivir en otra ciudad es notable el peso de Soacha y Mosquera.

Un análisis detallado de la información permitirá relacionar el potencial económico de la localidad o sectores cuyo poder adquisitivo o tipo de actividad económica permite generar mayor material potencialmente reciclable. Igual relación se puede hacer respecto a la densidad poblacional.

Se observa que 6 localidades (Santafé (778:768), San Cristóbal (743:546), Usme (712:504), Bosa (1109:948), La Candelaria (92:8) y Ciudad Bolívar (2132:1345)) cuentan con mayor población recicladora RESIDENTE, respecto al número de entrevistados en esas

localidades. Esto indica que estas localidades albergan la diferencia que, en sentido contrario reportan las otras 13 localidades, en las cuales el número mayor corresponde a población recicladora que es entrevistada en esa localidad.

En este comparativo, algunas localidades presentan un número muy cercano entre quienes viven y fueron censados en la localidad, ese es el caso de Usaquén, Santafé, Engativá, Suba, Antonio Nariño y Rafael Uribe.

Sin embargo un tercer grupo, muestra una diferencia pronunciada entre las cifras de entrevistados frente a los que dicen vivir en esa localidad: Tunjuelito (442:224), Kennedy (2729:2016), Barrios Unidos (632:197), Teusaquillo (51:27), Mártires (716:360), y Puente Aranda (753:159). Porcentualmente destacan Tunjuelito, Barrios Unidos, Teusaquillo y Puente Aranda. Sin embargo se destaca esta última localidad posiblemente por su connotación de área industrial.

Otra forma de ver la información corresponde al peso que respecto al número de recicladores comportan algunas localidades. Es así como 4 localidades (Bosa, Kennedy, Suba y Ciudad Bolívar) albergan 6605 recicladores, el 48%. Otras cinco localidades (Santafé, San Cristóbal, Usme, Engativá y Rafael Uribe) contienen 3851 registros, equivalente al 28% de los recicladores. Por su parte las otras 10 localidades y los municipios cercanos reportan 2167 registros, es decir el 15,7%.

Comparativo localidad de residencia y localidad de entrevista

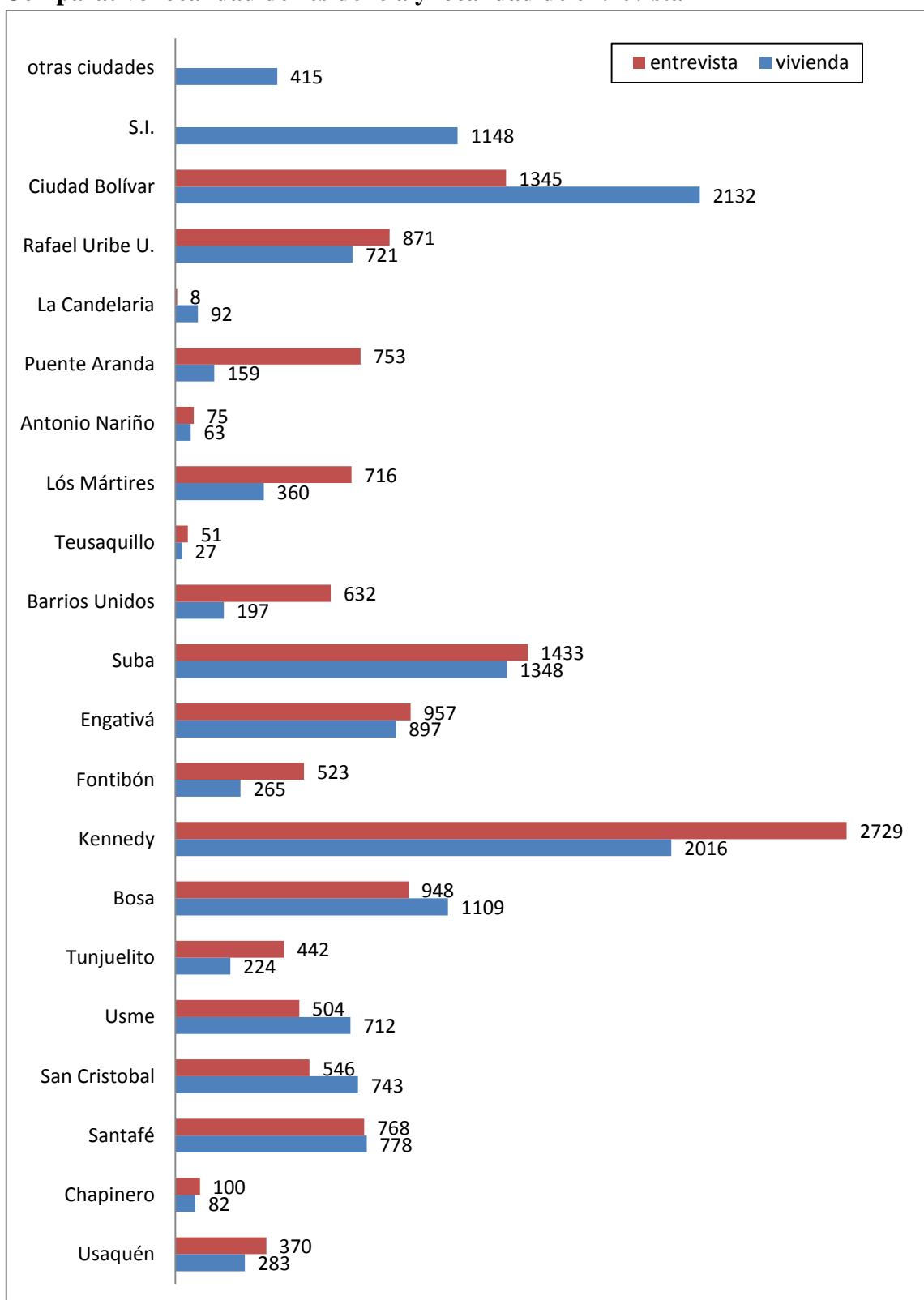

Fuente: UD Base de datos censo de recicladores 2012 Vr 29 agosto 2013

El conjunto de las variables empleadas en esta sección se expresan en la siguiente tabla.

edad (años) a 2012	No. recicladores	%	SEXO F	% (*)	sexo M	% (**)	HABITANTE de CALLE	% (***)
14	39	0,28	7	0,17	32	0,33	1	0,07
15	82	0,60	20	0,48	62	0,64	4	0,27
16	116	0,84	22	0,53	94	0,98	3	0,20
17	150	1,09	36	0,87	114	1,18	8	0,53
18	181	1,31	52	1,25	129	1,34	11	0,73
19	234	1,70	58	1,40	176	1,83	13	0,86
20	251	1,82	84	2,03	167	1,73	18	1,19
21	262	1,90	83	2,00	179	1,86	27	1,79
22	274	1,99	68	1,64	206	2,14	23	1,53
23	326	2,37	95	2,29	231	2,40	39	2,59
24	285	2,07	79	1,91	206	2,14	32	2,12
25	280	2,03	81	1,95	199	2,07	29	1,92
26	306	2,22	100	2,41	206	2,14	41	2,72
27	294	2,13	95	2,29	199	2,07	31	2,06
28	294	2,13	86	2,07	208	2,16	30	1,99
29	314	2,28	73	1,76	241	2,50	43	2,85
30	335	2,43	87	2,10	248	2,58	58	3,85
31	331	2,40	101	2,44	230	2,39	47	3,12
32	336	2,44	89	2,15	247	2,57	53	3,51
33	346	2,51	89	2,15	257	2,67	59	3,91
34	282	2,05	95	2,29	187	1,94	45	2,98
35	298	2,16	98	2,36	200	2,08	46	3,05
36	319	2,32	90	2,17	229	2,38	46	3,05
37	311	2,26	110	2,65	201	2,09	26	1,72
38	283	2,06	90	2,17	193	2,00	29	1,92
39	235	1,71	80	1,93	155	1,61	28	1,86
40	293	2,13	105	2,53	188	1,95	29	1,92
41	265	1,92	83	2,00	182	1,89	28	1,86
42	256	1,86	89	2,15	167	1,73	32	2,12
43	274	1,99	97	2,34	177	1,84	23	1,53
44	281	2,04	88	2,12	193	2,00	27	1,79
45	260	1,89	87	2,10	173	1,80	35	2,32
46	267	1,94	74	1,79	193	2,00	31	2,06
47	296	2,15	98	2,36	198	2,06	30	1,99
48	299	2,17	91	2,20	208	2,16	35	2,32
49	296	2,15	102	2,46	194	2,02	31	2,06

50	275	2,00	96	2,32	179	1,86	29	1,92
51	258	1,87	66	1,59	192	1,99	34	2,25
52	293	2,13	99	2,39	194	2,02	41	2,72
53	255	1,85	71	1,71	184	1,91	37	2,45
54	240	1,74	75	1,81	165	1,71	22	1,46
55	243	1,76	80	1,93	163	1,69	20	1,33
56	198	1,44	52	1,25	146	1,52	19	1,26
57	208	1,51	64	1,54	144	1,50	27	1,79
58	190	1,38	49	1,18	141	1,46	21	1,39
59	180	1,31	55	1,33	125	1,30	13	0,86
60	151	1,10	41	0,99	110	1,14	15	0,99
61	131	0,95	45	1,09	86	0,89	8	0,53
62	109	0,79	33	0,80	76	0,79	17	1,13
63	120	0,87	36	0,87	84	0,87	11	0,73
64	94	0,68	29	0,70	65	0,68	8	0,53
65	89	0,65	25	0,60	64	0,66	6	0,40
66	81	0,59	29	0,70	52	0,54	10	0,66
67	86	0,62	21	0,51	65	0,68	7	0,46
68	75	0,54	19	0,46	56	0,58	2	0,13
69	63	0,46	13	0,31	50	0,52	2	0,13
70	59	0,43	24	0,58	35	0,36	6	0,40
71	60	0,44	22	0,53	38	0,39	1	0,07
72	70	0,51	27	0,65	43	0,45	3	0,20
73	34	0,25	6	0,14	28	0,29	2	0,13
74	40	0,29	14	0,34	26	0,27	2	0,13
75	37	0,27	10	0,24	27	0,28	1	0,07
76	41	0,30	9	0,22	32	0,33	4	0,27
77	37	0,27	12	0,29	25	0,26		0,00
78	27	0,20	7	0,17	20	0,21		0,00
79	27	0,20	6	0,14	21	0,22	2	0,13
80	21	0,15	5	0,12	16	0,17	1	0,07
81	20	0,15	4	0,10	16	0,17	2	0,13
82	22	0,16	6	0,14	16	0,17	1	0,07
83	5	0,04		0,00	5	0,05		0,00
84	8	0,06	3	0,07	5	0,05		0,00
85	6	0,04		0,00	6	0,06		0,00
86	6	0,04	5	0,12	1	0,01		0,00
87	3	0,02	1	0,02	2	0,02	1	0,07
88	1	0,01	1	0,02		0,00		0,00

Informe Caracterización de la población recicladora de oficio en Bogotá. Censo 2012.

89	2	0,01	1	0,02	1	0,01		0,00
90	1	0,01	1	0,02		0,00		0,00
92	3	0,02		0,00	3	0,03		0,00
94	1	0,01		0,00	1	0,01		0,00
S.I.	350	2,54	101	2,44	249	2,59	42	2,79
Total general	13771	100,00	4145	100,00	9626	100,00	1508	

(*) sobre el número de quienes se identifican como sexo Femenino, 4145 recicladores

(**) sobre el número de quienes se identifican como sexo Masculino, 9626 recicladores

(***) sobre el número de quienes se declaran habitantes de calle, 1508 recicladores

Sección 3: Caracterización social.

Esta sección comprende las preguntas 3.1 a 3.7, sin embargo la 3.6 requiere especial atención por cuanto se refiere no solo al reciclador sino a su núcleo familiar por lo cual contiene información de los 13771 recicladores y cerca de 28500 personas más.

3.1 ¿Qué tipo de vehículo motorizado maneja o conduce?

De acuerdo a las respuestas obtenidas se evidencia que el 86,4% de los recicladores no poseen o manejan vehículos a motor. Entre quienes si lo hacen, la mayoría (8,3%) lo hace con moto y vehículo. Quienes tienen vehículo o moto se encuentran parejos.

La tenencia de moto y/o vehículo no indica que necesariamente realice su actividad económica del reciclaje con estos. Esta respuesta no necesariamente indica que el reciclador sea el propietario del vehículo.

¿Qué tipo de vehículo motorizado maneja o conduce?

Tipo vehículo	%	No.
3.1a vehículo	2,4	336
3.1b Moto	2,8	392
3.1c Ningún vehículo	86,4	11894
3.1d Moto y carro	8,3	1149

Fuente: UD Base de datos censo de recicladores 2012 Vr 29 agosto 2013

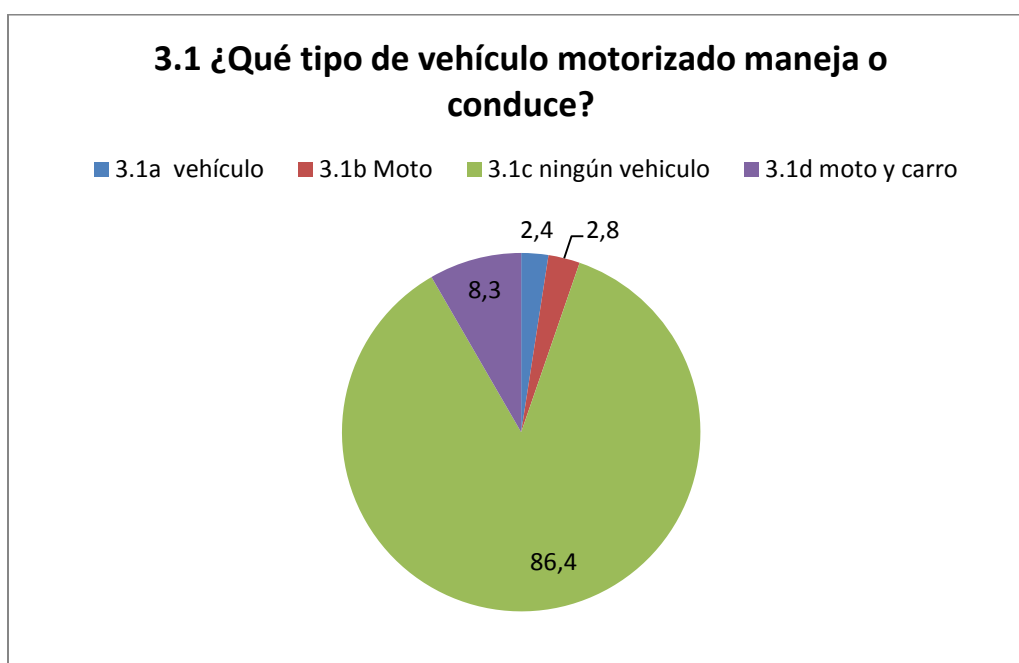

Fuente: UD Base de datos censo de recicladores 2012 Vr 29 agosto 2013

¿Tiene pase o licencia de conducción?

	%	No.
3.1a Tiene pase vehículo	47,1	891
3.1b Tiene pase moto	52,9	999

Fuente: UD Base de datos censo de recicladores 2012 Vr 29 agosto 2013

Es mayor el número de personas con licencia de conducción respecto a la tenencia de vehículos y moto.

3.2 Condiciones de afiliación al sistema de seguridad social

Este ítem se aborda respecto a salud, pensión y ARP

3.2a Condiciones de afiliación al sistema de seguridad social: salud

El 25,6% de los recicladores informan que se encuentran por fuera del sistema de seguridad social en salud, ya que no son beneficiarios, cotizantes o del sistema subsidiado.

El 62,3% de los recicladores se encuentran cubiertos en salud por medio del sistema subsidiado. Mientras que sólo el 5,3% es cotizante y el 6,8 son beneficiarios.

3.2a Condicion afiliacion sistema seguridad social: SALUD

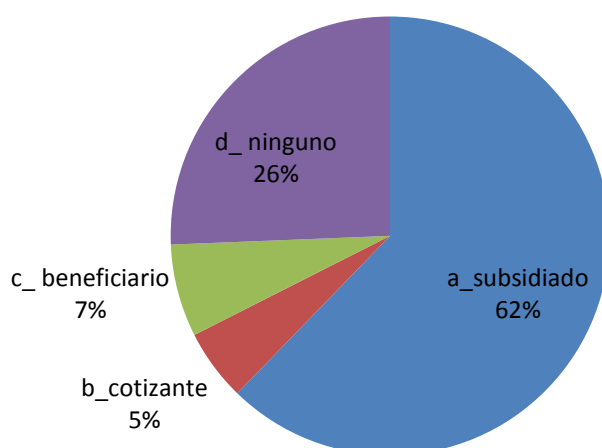

Fuente: UD Base de datos censo de recicladores 2012 Vr 29 agosto 2013

3.2b Condiciones de afiliación al sistema de seguridad social: Pensión

Sólo 289 (2,1%) recicladores expresan estar cobijados por seguridad social en el aspecto de pensión, ya sea por que se encuentran como pensionados o porque están cotizando para la misma. Se evidencia el alto nivel de informalidad en la actividad.

Seguridad Social: pensión	%	No.
3.2b Condición afiliación sistema seguridad social: pensión	2,1	289

Fuente: UD Base de datos censo de recicladores 2012 Vr 29 agosto 2013

3.2c Condiciones de afiliación al sistema de seguridad social: ARP

213 (1,5%) recicladores expresan estar cobijados por seguridad social en el aspecto de Riesgos laborales. En una actividad tan riesgosa como la del aseo es muy baja la tasa de cubrimiento de riesgos. Se corresponde con el alto nivel de informalidad en la actividad y los bajos ingresos.

Seguridad Social: ARP	%	No.
3.2c Condición afiliación sistema seguridad social: ARP	1,5	213

Fuente: UD Base de datos censo de recicladores 2012 Vr 29 agosto 2013

3.3 Tipo de vivienda

Para esta pregunta se consideran cuatro opciones: Casa, apartamento, inquilinato y otro. Sin embargo se crea una nueva que corresponde a quienes no brindan información.

Tipo de vivienda	%	No.
CASA	40,7	5607
APARTAMENTO	12,8	1766
INQUILINATO	23,8	3284
OTRO	21,0	2895
S.I.	1,6	219
Total	100	13771

Fuente: UD Base de datos censo de recicladores 2012 Vr 29 agosto 2013

El 40% menciona vivir en casa seguido del 23,8% que lo hace en inquilinato y sólo el 12,8 en apartamento.

La opción Otro presenta un porcentaje considerable ya que corresponde al 21%. Al sumar las opciones Inquilinato y Otro se obtiene el 44,9% con 6179 personas, lo cual indica un alto número de inestabilidad e informalidad.

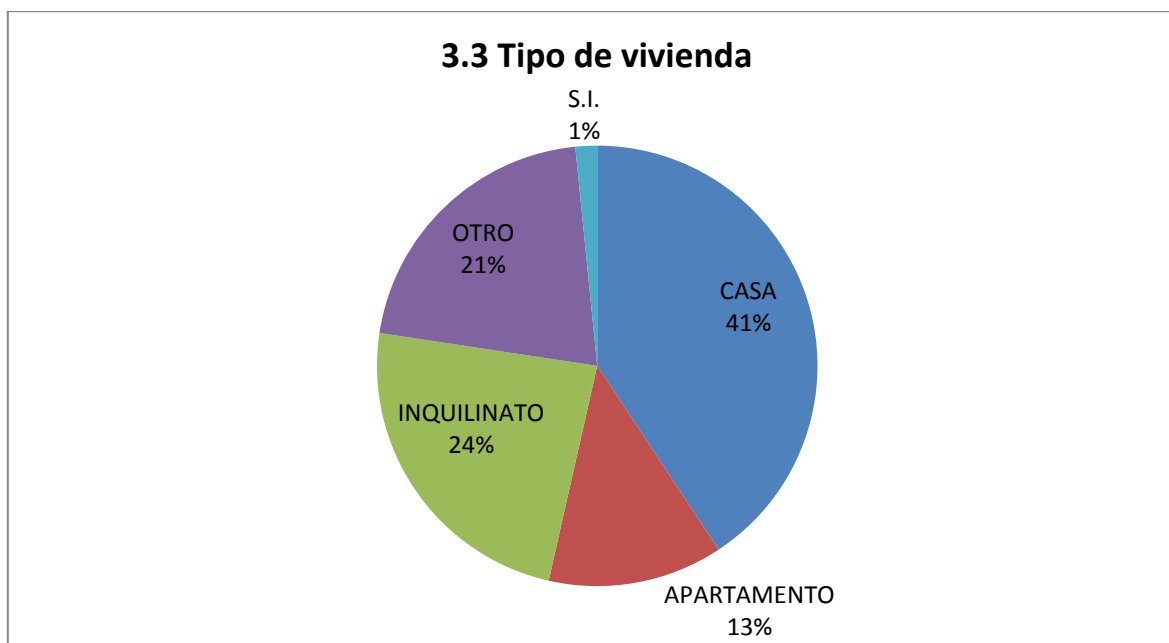

Fuente: UD Base de datos censo de recicladores 2012 Vr 29 agosto 2013

En la opción Otro se pregunta ¿cuál? En donde se obtienen las siguientes respuestas las cuales han sido parametrizadas. Algunas de estas respuestas (residencia, hotel, hospedaje, cuarto) podrían sumarse a la opción inquilinato.

3.3d Otro tipo de vivienda	No.	%
CASETA	4	0,1
RANCHO EN FINCA	10	0,3
ALBERGUE COMUNITARIO	21	0,7
PUENTE-CAÑO	26	0,9
S.I.	33	1,1
RESIDENCIA-HOSPEDAJE-HOTEL	49	1,7
BODEGA-LOCAL COMERCIAL	70	2,4
ZORRA-ZORRILLO-TRICICLO	87	3,0
RANCHO-CAMBUCHE	367	12,7
CUARTO	459	15,9
CASA LOTE	514	17,8
CALLE	1255	43,4
total	2895	100,0

Fuente: UD Base de datos censo de recicladores 2012 Vr 29 agosto 2013

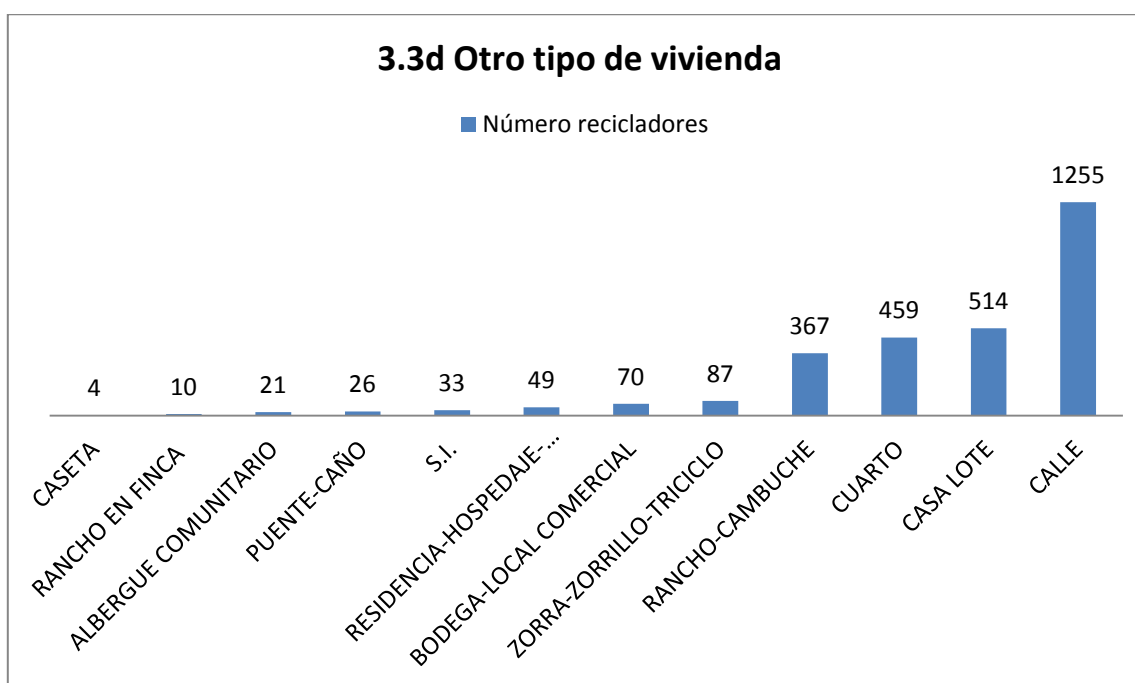

Fuente: UD Base de datos censo de recicladores 2012 Vr 29 agosto 2013

El mayor numero corresponde a la de vivir en la calle con 1255 respuestas, la cual sumada a la de rancho-cambuche, puente caño y zorra-zorrillo suma 1735 personas.

Se identifica un número de 70 personas que tienen por alojamiento la bodega.

3.4 Tipo de propiedad sobre la vivienda donde habita (La vivienda donde habita usted es):

Respecto al tipo de propiedad que existe sobre la vivienda se obtiene lo siguiente: el 64% vive en arriendo, la cual sumada a la opción otra (asociada a la calle), llega al 81,5% frente al 17% que vive en bien propio.

La situación mencionada ratifica la situación ya mencionada de la alta movilidad de los recicladores y por ende, de la dificultad para su localización.

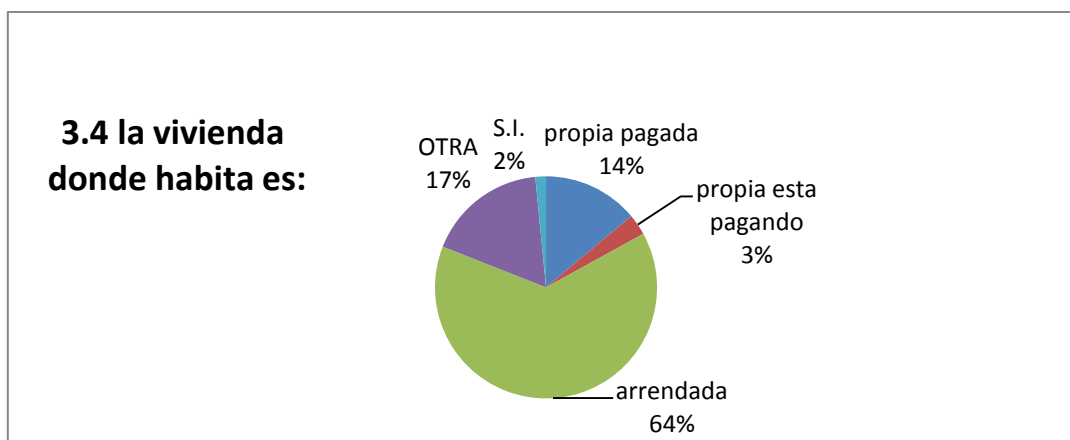

Fuente: UD Base de datos censo de recicladores 2012 Vr 29 agosto 2013

La vivienda donde habita usted es:	%	No.
Propia pagada	13,9	1916
Propia esta pagando	3,1	423
Arrendada	64,0	8812
Otra	17,5	2407
S.I.	1,5	213
Total	100	13771

Fuente: UD Base de datos censo de recicladores 2012 Vr 29 agosto 2013

La opción **Otra** se complementa con la pregunta **¿Cuál?** Lo cual permite identificar múltiples relaciones entre las cuales sobresalen 1279 personas (53,1 %) que declaran vivir como habitante de calle.

458 personas mencionan que viven donde un familiar, 270 son ocupantes de hecho, 28 no se asumen como arrendatarios, aunque pagan a diario.

Existe un número de 185 quienes expresan diversas modalidades de intercambio de vivienda por algún tipo de contraprestación.

Otro tipo de relación con la vivienda donde vive	No.	%
GRATUITA	20	0,8
PAGA DIARIO	28	1,2
DE TERCEROS-CONTRAPRESTACION DE SERVICIOS	48	2,0
USUFRUCTO	65	2,7
GRATUITA-CONTRAPRESTACION	72	3,0

S.I.	167	6,9
OCUPANTE DE HECHO	270	11,2
FAMILIAR	458	19,0
HABITANTE DE LA CALLE	1279	53,1
total	2407	100

Fuente: UD Base de datos censo de recicladores 2012 Vr 29 agosto 2013

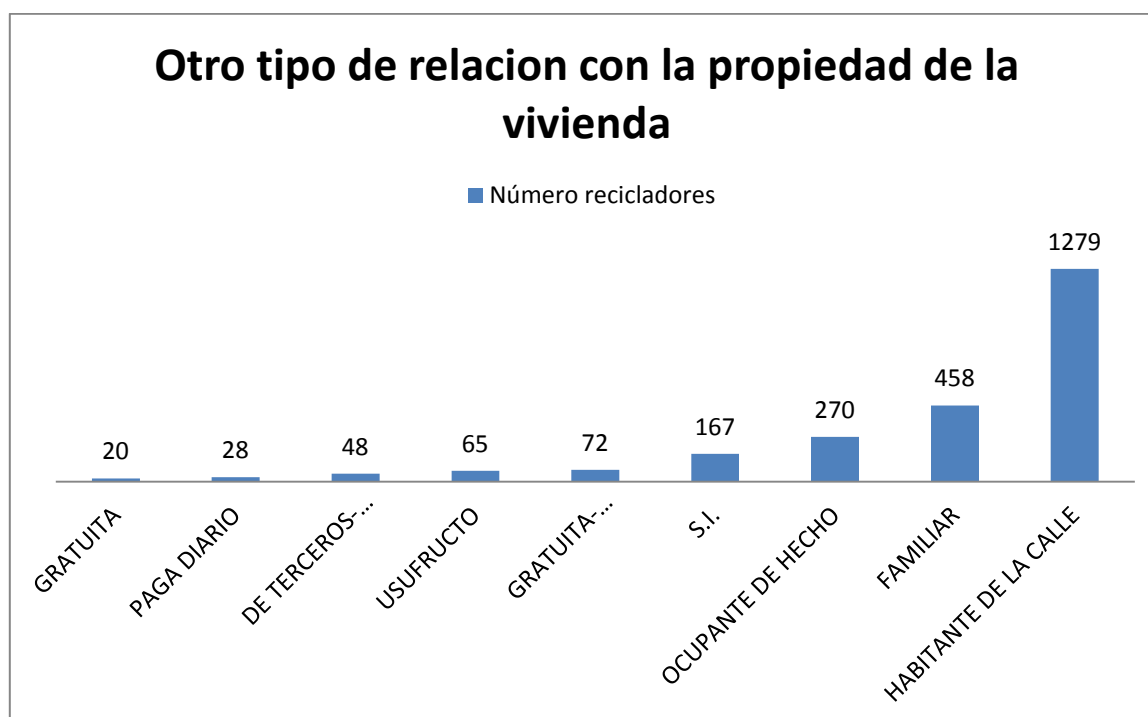

Fuente: UD Base de datos censo de recicladores 2012 Vr 29 agosto 2013

3.5 ¿Cuánto tiempo lleva viviendo allí?

Otra forma de mostrar la inestabilidad en el lugar en donde se vive se observa al identificar que en las 4 opciones previstas 7582 personas (55,1%) llevan entre 0 y 5 años en ese lugar.

Años	propia pagada	propia pagando	arriendo	otra	total	%
0	181	43	1863	468	2555	18,6
1	52	29	949	115	1145	8,3
2	91	28	968	158	1245	9,0
3	96	20	808	141	1065	7,7
4	69	33	586	122	810	5,9
5	72	30	537	123	762	5,5

Fuente: UD Base de datos censo de recicladores 2012 Vr 29 agosto 2013

A partir de los 5 años existe una gran dispersión llegando hasta los 70 años.

La relación completa de las opciones de vivienda y los años de vivir en ellos se encuentra en el **Anexo 8**.

3.6 personas que conforman su núcleo familiar

Este acápite identifica en el primer renglón a quien es encuestado y a continuación los otros integrantes de su núcleo familiar. La información se ha organizado y parametrizado en los siguientes campos:

3.6a No.	3.6b Apellidos	3.6c Nombres	3.6d Edad	3.6e Parentesco	3.6f Ocupación	3.6g ¿Sabe leer y escribir?	3.6h Nivel educativo					
						si no	N	P	S	T	P	NIVEL

El Parentesco (3.6e) se ha organizado mediante 12 ítems.

parentesco
PRIMO(A)
TIO(A)
SUEGRO(A)
SOBRINO
PADRE
OTRO (YERNO, NUERA, NO PARIENTE)
MADRE
HERMANO(A)
NIETO(A)
ESPOSO(A)
JEFE DE HOGAR
HIJO(A)
S.I. (SIN INFORMACIÓN)

La Ocupación (3.6f), se ha organizado en las siguientes actividades

Ocupación
RECICLAJE
TRABAJO REMUNERADO
TRABAJO SIN REMUNERACION

TRABAJA Y ESTUDIA
AMA DE CASA
OTRO
ESTUDIANTE
S.I. (SIN INFORMACIÓN)
NO APLICA (PERSONAS ENTRE 1 Y 3 AÑOS)

La pregunta de ¿Sabe leer y escribir? (3.6g) Se organizó en tres opciones:

Lee y Escribe
SI
NO
SIN INFORMACIÓN

Respecto al nivel educativo, este se expresa con la siguiente equivalencia entre el tipo de nivel educativo y el grado, curso o semestre alcanzado.

NIVEL EDUCATIVO				NIVEL (grado)
N	NINGUNO	1	→	0
P	PRIMARIA	2	→	1, 2, 3, 4, 5
S	SECUNDARIA	3	→	6, 7, 8, 9, 10, 11
T	TECNICO/TECNÓLOGO	4	→	Número de semestres
P	PROFESIONAL	5	→	Número de semestres

En cada una de las respuestas, se consideran las opciones S.I. (Sin Información) y N/A (No Aplica), cuando el tipo de respuesta o la ausencia de esta lo ameritan. Especial mención requiere el asunto de la calidad de la información por cuanto los recicladores incurren en muchos errores cuando se refieren a información de un tercero, especialmente edad, grado de escolaridad, lo cual explica el alto número de respuestas S.I. N/A, o error.

3.6a Número de registros

Se establecen 42.163 registros los cuales corresponden a 13725 recicladores y a 28438 integrantes de su núcleo familiar. No se considera la información de 46 recicladores y su núcleo familiar por cuanto no atienden el criterio establecido respecto a que la primera persona en responder este apartado es el mismo encuestado y sobre el cual se establecen relaciones como la de parentesco.

Para obtener mayor información territorial de los recicladores, se ha realizado el cruce con la localidad en la cual fue entrevistado y la localidad de residencia. Las edades brindadas en meses (inferior a un año), se asumen como un año. La información referida a escolaridad,

ocupación, lecto escritura, nivel educativo y grado de los niños y niñas entre 1 y 4 años se ha ajustado de modo que corresponda a su situación. Ejemplo: no es posible que un niño de 3 años este en educación primaria, aunque si pueda estar en educación inicial o preescolar.

3.6b y 3.6c apellido(s) y nombre(s)

Cada una de las personas se reportan con su nombre(s) y apellido(s).

3.6d Edad

Se encuentran registros entre 1 y 98 años.

EDAD (AÑOS)	No. Reportes	EDAD (AÑOS)	No. Reportes	EDAD (AÑOS)	No. Reportes	EDAD (AÑOS)	No. Reportes
1	707	25	673	49	407	73	92
2	804	26	631	50	493	74	88
3	909	27	640	51	325	75	83
4	873	28	633	52	506	76	75
5	949	29	565	53	432	77	62
6	846	30	709	54	398	78	70
7	917	31	503	55	360	79	46
8	922	32	628	56	356	80	70
9	878	33	533	57	341	81	34
10	930	34	536	58	277	82	45
11	899	35	586	59	239	83	33
12	990	36	551	60	317	84	26
13	918	37	489	61	143	85	25
14	982	38	511	62	245	86	24
15	997	39	431	63	204	87	12
16	1040	40	558	64	170	88	8
17	1122	41	335	65	191	89	8
18	1096	42	594	66	157	90	7
19	886	43	463	67	149	92	1
20	862	44	411	68	132	98	1
21	787	45	443	69	97	S.I.	437
22	947	46	417	70	138	total	42163
23	763	47	483	71	86		
24	782	48	497	72	127		

Fuente: UD Base de datos censo de recicladores 2012 Vr 29 agosto 2013

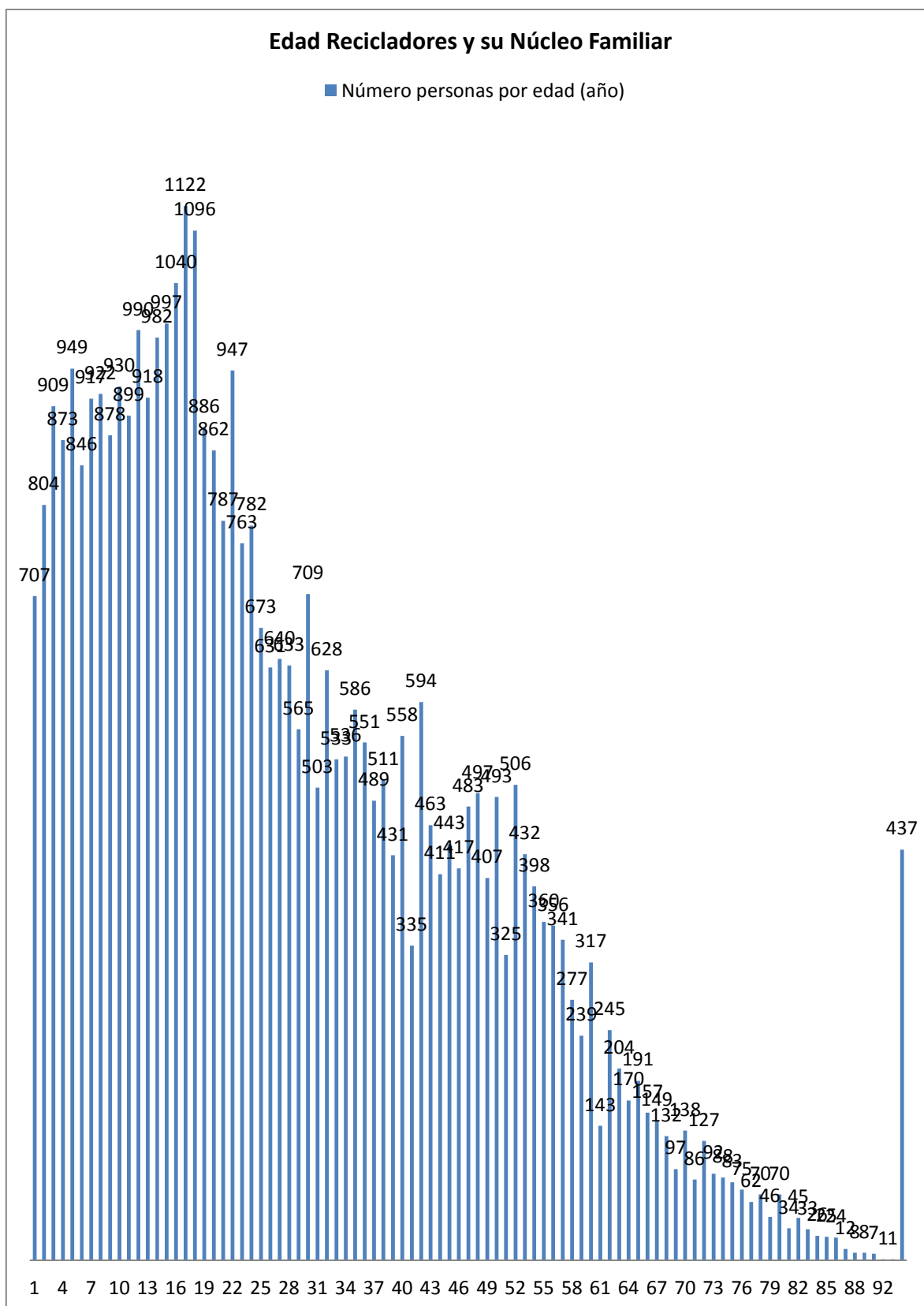

Fuente: UD Base de datos censo de recicladores 2012 Vr 29 agosto 2013

Las 10 edades en las que se presenta la menor y la mayor frecuencia son las siguientes

Menor frecuencia

EDAD (AÑOS)	92	98	90	88	89	87	86	85	84	83
No.	1	1	7	8	8	12	24	25	26	33
%	0	0	0,02	0,02	0,02	0,03	0,06	0,06	0,06	0,08

Mayor frecuencia

EDAD (AÑOS)	8	10	22	5	14	12	15	16	18	17
No.	922	930	947	949	982	990	997	1040	1096	1122
%	2,19	2,21	2,25	2,25	2,33	2,35	2,36	2,47	2,60	2,66

Lo anterior indica que los grupos poblacionales de adolescentes y adultos mayores están en los extremos numéricos.

Al realizar agrupación etárea, se observa que el 43.9% corresponde a quienes tienen entre 1 y 20 años de edad, el 48,7 % agrupa desde los 21 hasta los 60 años y solamente el 6,3% corresponde a mayores de 61 años. La organización etárea por rango de 5 años se muestra en la siguiente gráfica:

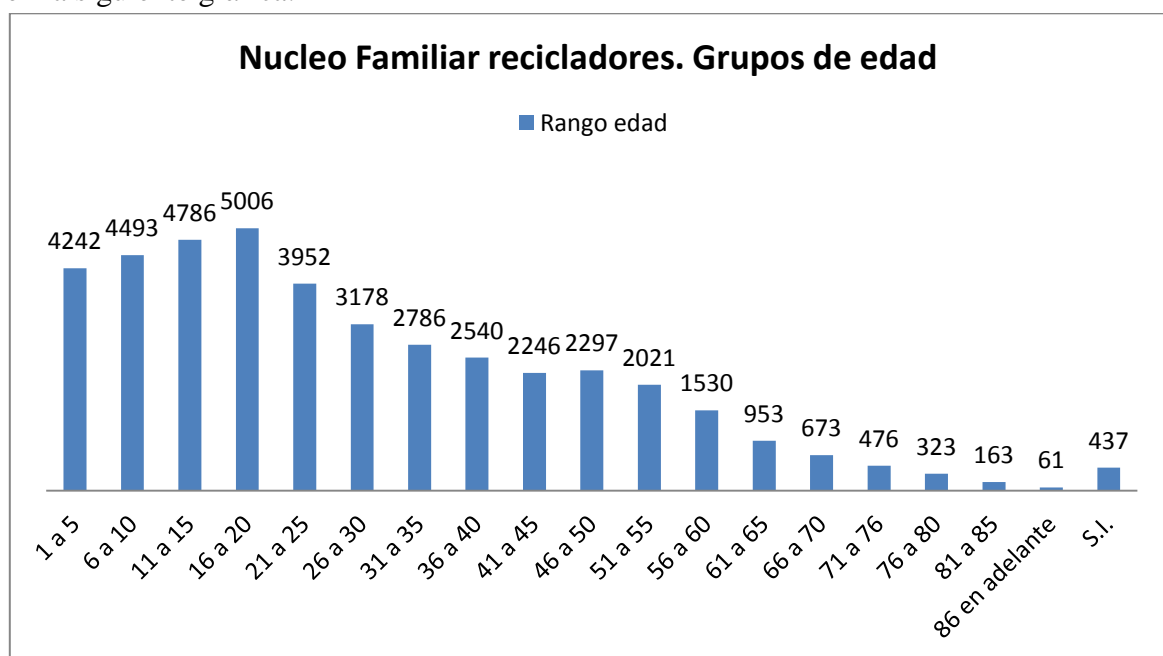

Fuente: UD Base de datos censo de recicladores 2012 Vr 29 agosto 2013

3.6e Parentesco

El parentesco, brindado desde la persona que responde el cuestionario, permite identificar la siguiente relación:

PARENTESCO	No.	%
S.I.	3	0,01
PRIMO(A)	42	0,10
TIO(A)	68	0,16
SUEGRO(A)	78	0,18
SOBRINO(A)	178	0,42
PADRE	602	1,43
OTRO	1160	2,75
MADRE	1387	3,29
HERMANO(A)	1624	3,85
NIETO(A)	1806	4,28
ESPOSO(A)	5426	12,87
JEFE DE HOGAR	13248	31,42
HIJO(A)	16541	39,23
TOTAL	42163	100

Fuente: UD Base de datos censo de recicladores 2012 Vr 29 agosto 2013

16.541 (39,23%) corresponde a hijos, 13248 (31,42%) jefes de hogar, 5426 (12,87) se declaran esposos o conyugue, también hay 1624 hermanos, 1387 madres, nietos 1806, otros 1160, padres 602, primos 42, sobrino 178, suegro 78, tío 68.

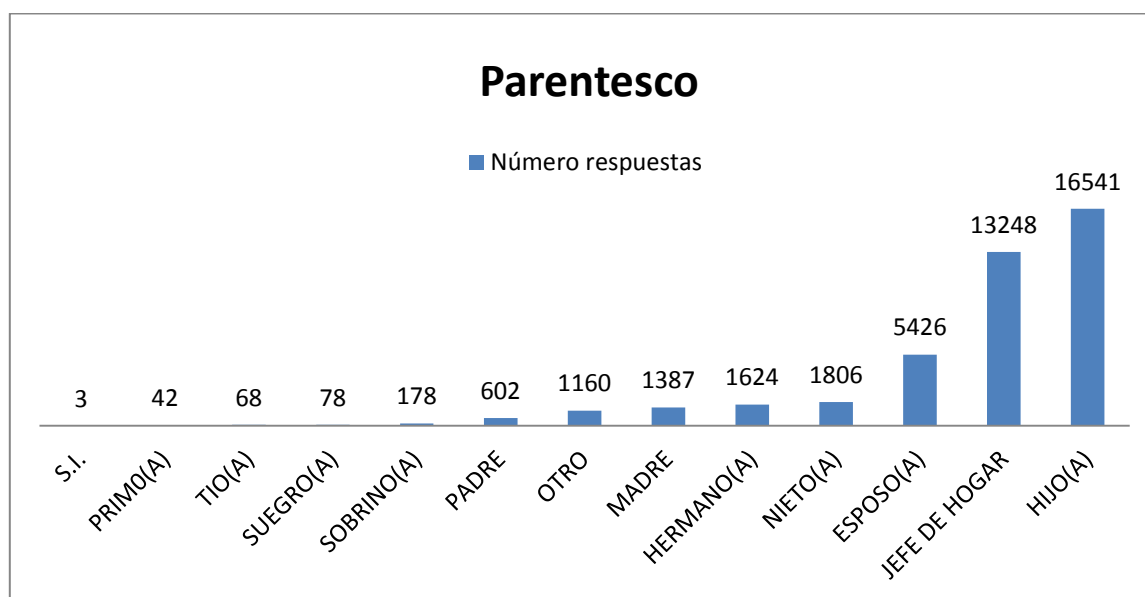

Fuente: UD Base de datos censo de recicladores 2012 Vr 29 agosto 2013

Para estudiar y comprender la organización familiar y el parentesco de los recicladores por edad, Ver **Anexo 9**.

3.6f Ocupación

Las actividades previstas, muestran la existencia de un número importante de estudiantes (10322) equivalente al 24,48%, amas de casa (4445) 10,54% y, un alto número de personas dedicadas al reciclaje: 17.434, el cual corresponde al 41,35%. Quienes tienen 4 años o menos y que fueron referidos como estudiantes no se les incluye en esa opción ya que la educación primaria no aplica para esta edad y en general se les ubica en preescolar, aunque también podría corresponder a sala cuna u otra denominación similar. La opción N/A también implica a menores pero que no son referidos como estudiantes.

OCUPACION	No.	%
TRABAJO SIN REMUNERACION	15	0,04
ERROR (RECICLAJE)	28	0,07
TRABAJA Y ESTUDIA	97	0,23
S.I.	519	1,23
ERROR (TRABAJO)	526	1,25
ESTUDIANTE (PREESCOLAR)	642	1,52
OTRO	1044	2,48
N/A	2828	6,71
TRABAJO	4263	10,11
AMA DE CASA	4445	10,54
ESTUDIANTE	10322	24,48
RECICLAJE	17434	41,35
TOTAL	42163	100

Fuente: UD Base de datos censo de recicladores 2012 Vr 29 agosto 2013

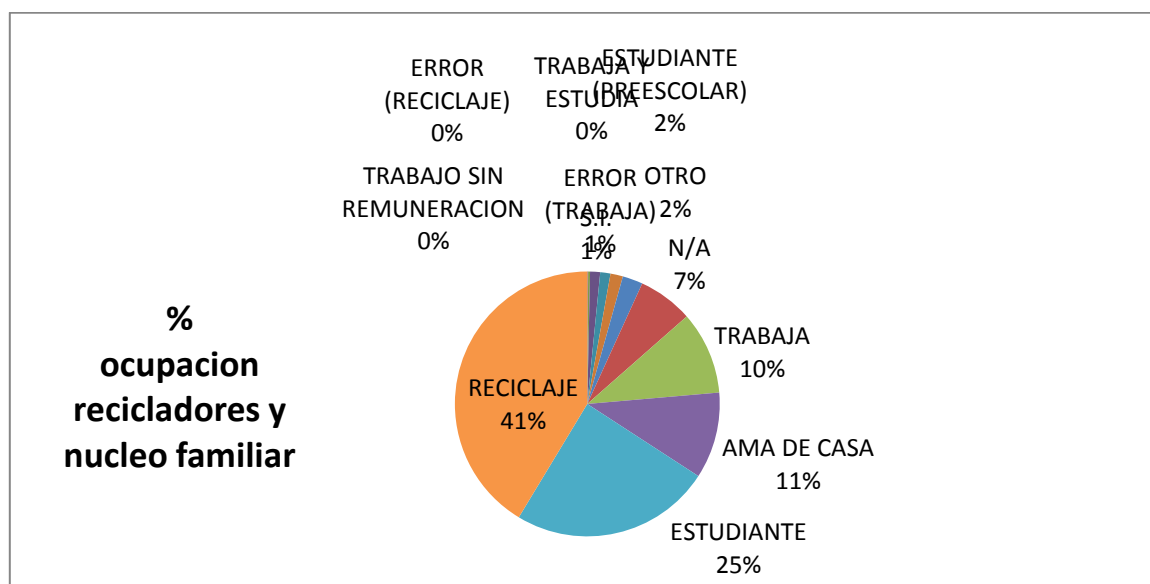

Fuente: UD Base de datos censo de recicladores 2012 Vr 29 agosto 2013

Al realizar el cruce de la ocupación con la edad, se obtiene la siguiente información, de la cual se destaca que en el reciclaje hay 954 personas menores de 18 años, que corresponde a niños, niñas y adolescentes en edad escolar. De 70 años en adelante se cuenta con 602 personas. Los detalles de este cruce de información se encuentran en el **Anexo 10. Cruce de edad con ocupación del reciclador y su núcleo familiar.**

La gráfica de las principales ocupaciones permite observar y validar cómo en la edad infantil y juvenil el peso está en la educación, mientras que a partir de los 19 años las actividades se orientan al trabajo (hogar, reciclaje, trabajo remunerado), con amplia decadencia a medida que aumenta la edad.

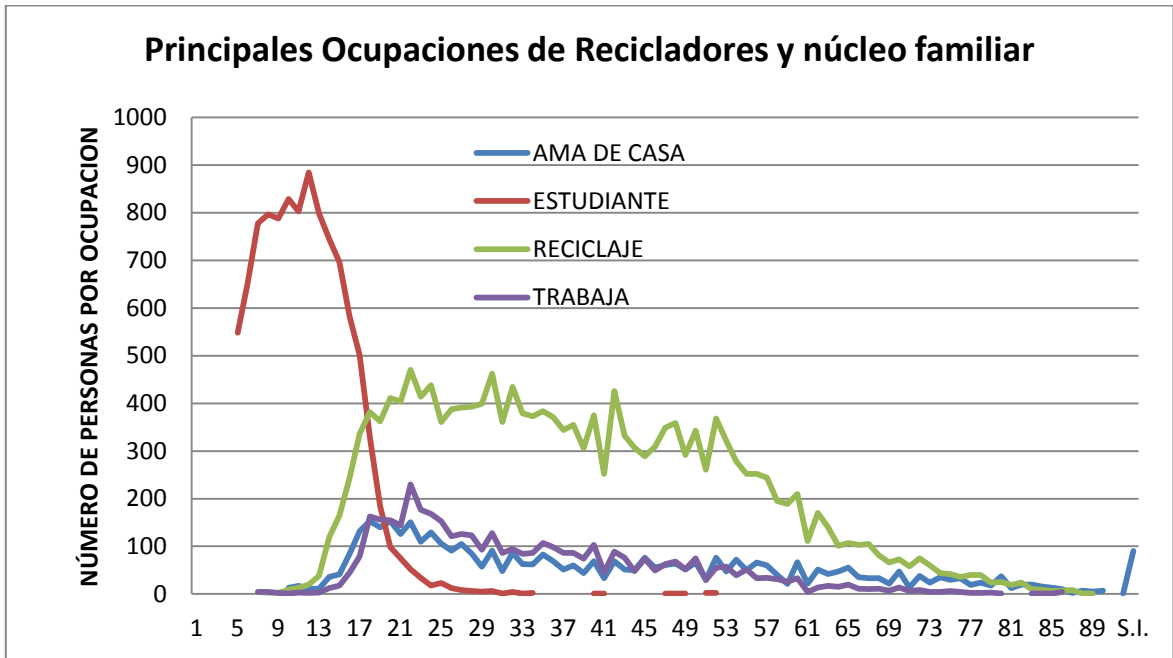

Fuente: UD Base de datos censo de recicladores 2012 Vr 29 agosto 2013

3.6g ¿Sabe leer y escribir?

En cada opción de respuesta se cuenta con los siguientes datos:

	LEE Y ESCRIBE	NO LEE Y ESCRIBE	S.I. LEE Y ESCRIBE	N/A
Total	31950	5180	2612	2421
%	75,8	12,3	6,2	5,7

Fuente: UD Base de datos censo de recicladores 2012 Vr 29 agosto 2013

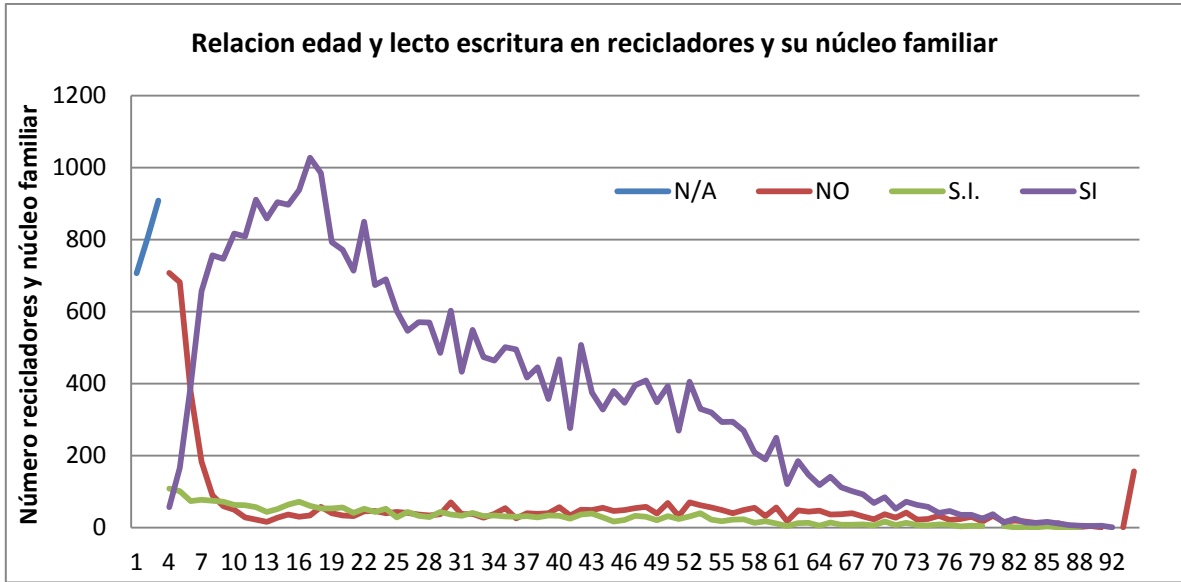

Fuente: UD Base de datos censo de recicladores 2012 Vr 29 agosto 2013

De acuerdo al censo se identifican 5180 personas de las que se menciona que No leen ni escriben, sin embargo es pertinente considerar que 1950 se encuentran con edades entre 4 y 7 años lo cual puede ser entendible por su grado de escolaridad. 2421 personas se registran como N/A ya que corresponde a quienes tienen entre 1 y 3 y por tanto no se les puede considerar como analfabetas. También se observa que no se reporta información respecto a 2.612 personas. Se afirma que el 75,8% de las personas si saben leer y escribir.

La relación en detalle de la edad y lecto escritura se encuentra en el **Anexo 11**.

3.6h Nivel educativo

Es evidente que la mayoría, 74,4%, presenta escolaridad entre primaria y secundaria mientras que con estudios universitarios sólo hay el 1% y otro 1% tiene estudios técnicos y/o tecnológicos. La información del censo no identifica si estos estudios llegaron a su titulación o están incompletos. El 9,6% expresa que no tiene ningún nivel escolar. Las opciones S.I. y N/A suman el 13,9% con 5781 personas. En N/A se encuentran los niños y niñas entre 1 y 4 años, que en razón a su edad aún no forman parte del sistema escolar formal de la educación primaria.

Nivel educativo	No.	%
UNIVERSITARIO	405	1,0
TCO/TGCO	478	1,1
N/A	2720	6,5
S.I.	3151	7,5
NINGUNO	4054	9,6

SECUNDARIA	14468	34,3
PRIMARIA	16887	40,1
TOTAL	42163	100,0

Fuente: UD Base de datos censo de recicladores 2012 Vr 29 agosto 2013

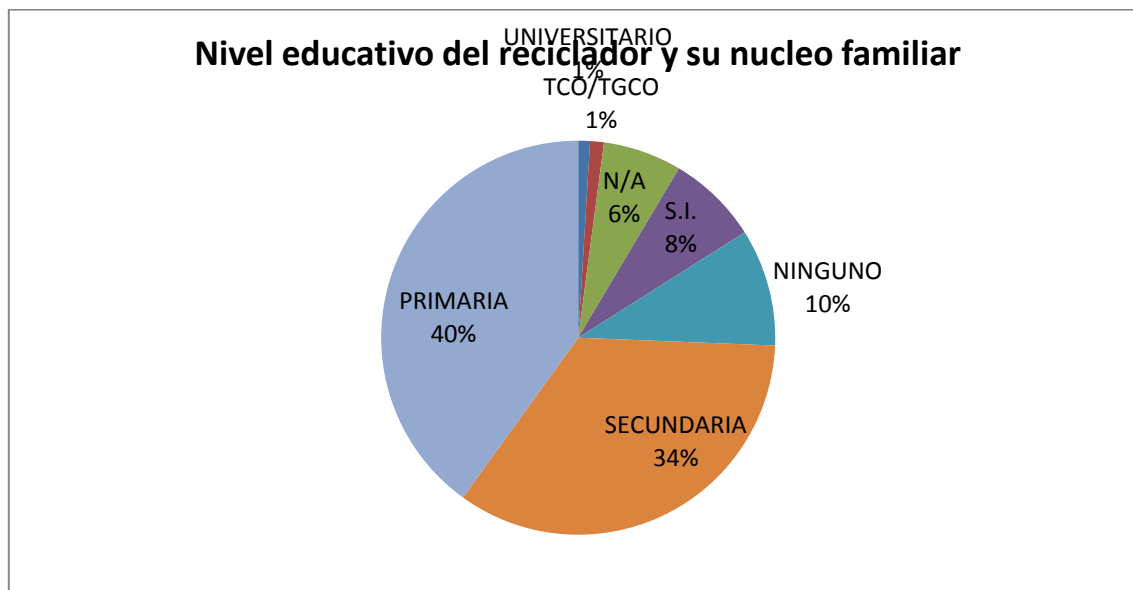

Fuente: UD Base de datos censo de recicladores 2012 Vr 29 agosto 2013

Asociado al nivel de escolaridad se encuentra el grado, curso o semestre alcanzado, sin embargo se advierte la situación de 1547 casos de quienes habiendo cursado primaria mencionan el cursos 6 a 11, lo cual se convierte en **error** por cuanto esos grados no existen. En el caso de la secundaria, por el contrario, hay quienes mencionan haber cursado 1, 2, 3, 4, 5. Aun cuando las denominaciones actuales van de 6 a 11, es posible que las personas, especialmente mayores, hagan uso, por ejemplo, de la denominación antigua de “primero de bachillerato”. Ya que no es posible identificar este eventual error, se dejan 1390 de estos casos como parte de la educación secundaria. Respecto a la denominación del grado o curso en la educación técnica, tecnológica o universitaria, esta mención se asume como semestre. Ver detalles en el Anexo 19.

Al realizar el cruce de nivel de escolaridad con lectoescritura y ocupaciones se obtiene la siguiente información:

OCUPACION/ NIVEL EDUCATIVO	N/A	NO	S.I.	SI
AMA DE CASA		568	265	3612
NINGUNO		256	9	179
PRIMARIA		169	26	1691
S.I.		68	208	87
SECUNDARIA		73	22	1595

TCO/TGCO				37
UNIVERSITARIO		2		23
ERROR	272	226	39	17
N/A	272			
NINGUNO		160	4	6
PRIMARIA		10	2	8
S.I.		41	32	2
SECUNDARIA		15	1	1
ESTUDIANTE		912	637	8773
NINGUNO		481	10	205
PRIMARIA		262	156	4687
S.I.		113	389	132
SECUNDARIA		54	78	3527
TCO/TGCO		2	1	124
UNIVERSITARIO			3	98
ESTUDIANTE (PREESCOLAR, SALACUNA)	343	237	30	32
N/A	343	237	30	32

N/A	1804	652	140	232
N/A	1804			
NINGUNO		464	19	33
PRIMARIA		50	11	157
S.I.		97	106	18
SECUNDARIA		39	3	23
TCO/TGCO		2		1
UNIVERSITARIO			1	
OTRO	1	165	120	758
N/A	1			
NINGUNO		106	4	29
PRIMARIA		24	14	315
S.I.		23	84	10
SECUNDARIA		12	17	386
TCO/TGCO				11
UNIVERSITARIO			1	7
RECICLAJE	1	1976	1042	14415
N/A	1			
NINGUNO		1248	10	408
PRIMARIA		345	88	7258
S.I.		290	889	137
SECUNDARIA		89	48	6288

TCO/TGCO		2	5	168
UNIVERSITARIO		2	2	156
S.I.		235	79	205
NINGUNO		158	6	9
PRIMARIA		19	7	113
S.I.		38	64	13
SECUNDARIA		19	2	63
TCO/TGCO		1		3
UNIVERSITARIO				4
TRABAJA		206	251	3806
NINGUNO		98	4	147
PRIMARIA		53	16	1378
S.I.		30	204	69
SECUNDARIA		25	25	1999
TCO/TGCO			1	117
UNIVERSITARIO			1	96
TRABAJA Y ESTUDIA		1	8	88
NINGUNO				1
PRIMARIA		1	1	22
S.I.			5	
SECUNDARIA			1	54
TCO/TGCO				3
UNIVERSITARIO			1	8
TRABAJO SIN REMUNERACION		2	1	12
PRIMARIA				4
S.I.		1		1
SECUNDARIA		1	1	7
TOTAL	2421	5180	2612	31950

3.7 ¿Cuántas personas dependen de usted por su actividad como reciclador?

Los censados indican que 26991 personas dependen de ellos. El rango de personas va de 0 a 12. 4266 (30,98%) recicladores destacan que ninguna persona depende de ellos. Una persona dependiente lo responden 2364 recicladores. Dos dependientes 2341 recicladores. Es decir que el 34,17% de los recicladores tienen entre 1 y 2 personas dependiendo de su actividad.

Entre 3 y 5 personas (29,79%) lo responden 4103 recicladores. 619 (4,49%) recicladores mencionan que de ellos dependen entre 6 y 8 personas. Finalmente 77 recicladores (0,56%) reconocen que de ellos dependen grupos entre 9 y 12 personas.

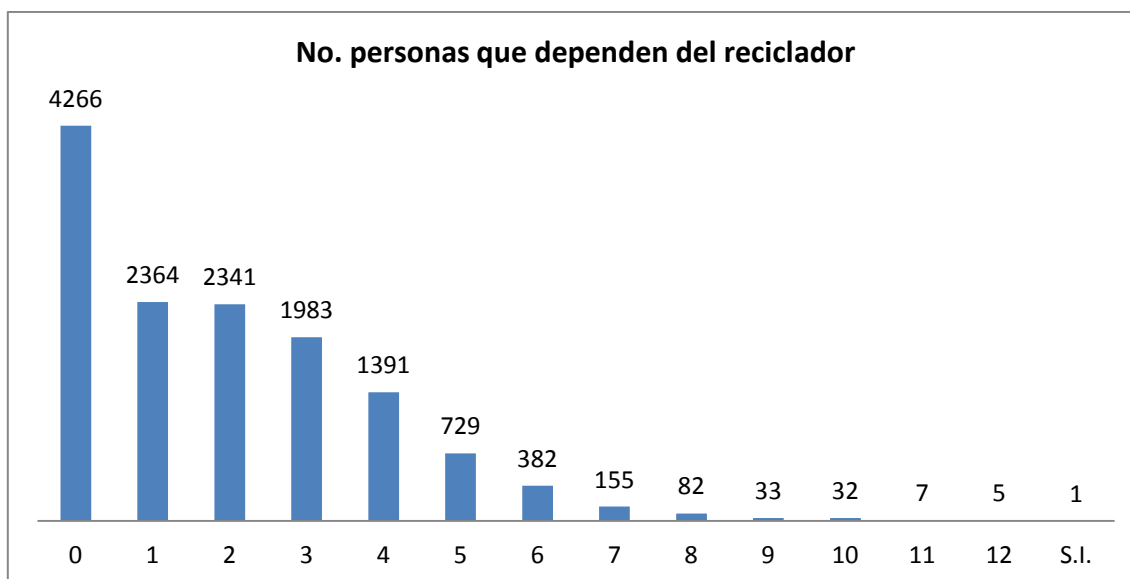

Fuente: UD Base de datos censo de recicladores 2012 Vr 29 agosto 2013

Número personas que dependen del reciclador

No.	No. recicladores	%
0	4266	30,98
1	2364	17,17
2	2341	17,00
3	1983	14,40
4	1391	10,10
5	729	5,29
6	382	2,77
7	155	1,13
8	82	0,60
9	33	0,24
10	32	0,23
11	7	0,05
12	5	0,04
S.I.	1	0,01
total	13771	

Fuente: UD Base de datos censo de recicladores 2012 Vr 29 agosto 2013

Al contrastar la respuesta a la pregunta 3.6 con la respuesta a la pregunta 3.7 la cual indaga por ¿Cuántas personas dependen de usted por su actividad como reciclador? Se encuentra que existe una diferencia de 1145 personas. Ver cuadro siguiente:

Pregunta	recicladores	Núcleo familiar	Total
3.6 Núcleo familiar	13772	28136	41908
3.7 No. de personas que dependen del reciclador		26991	

Fuente: UD Base de datos censo de recicladores 2012 Vr 29 agosto 2013

Una posible explicación a esta diferencia radica en que el reciclador establece la diferencia entre la composición familiar de la financiación o el aporte económico que él hace para su sostenimiento.

Síntesis. Aportes de la información del núcleo familiar al Plan de Inclusión.

En términos generales, la información obtenida permite observar tendencias en relación con diversos grupos contenidos al interior del núcleo familiar reportado por los recicladores en el Censo de 2012. Pese a lo anterior, existe una gran debilidad en la información, por cuanto no se cuenta con la identificación particular o específica que facilite la individualización de los sujetos con el fin de verificar si se encuentran atendidos por la institucionalidad y en caso negativo, para agilizar su inclusión⁵. La información existente no permite cruce adecuado con la base de datos del SISBEN u otras.

Si bien es cierto que los 13.771 recicladores que considera este informe han podido brindar su documento de identidad, también es conocido que algunos de ellos brindan información con alguna inconsistencia o esta se ha producido en el proceso de la obtención de la misma.

Sin embargo respecto a su núcleo familiar, no se posee más que su edad y nombre, sin embargo por falta de un número de identidad no es posible cruzar esta información con las bases de datos de entidades como la Secretaría de Educación para saber si los niños y jóvenes en edad escolar se encuentran matriculados en el sistema educativo oficial. Tampoco se puede establecer si estos niños, adultos o mayores forman parte de los servicios de salud brindados por la secretaría de Salud o de alguno de los programas de la Secretaría Distrital de Integración Social.

De allí la importancia de proceder a obtener esta información para que el reciclador y su núcleo familiar se beneficien de mejor manera de las acciones afirmativas del Plan de Inclusión, en forma integral, y no solo por medio del reconocimiento del pago por el reciclaje.

⁵ Al momento de realizar el censo en la calle, no era posible garantizar que los recicladores portaran el documento o número de identidad de cada uno de los miembros de su núcleo familiar.

Esta situación ya está en miras a corregirse con la obtención de información del Registro Único de Recicladores de Oficio, RURO, el cual conlleva a la Verificación plena del reciclador mediante la presentación de la cédula y la Identificación del núcleo familiar, mediante la información respecto al número de la tarjeta identidad de quienes tienen entre 7 y 17 años, de la cédula de ciudadanía de los mayores de edad, o el registro civil (NIUP) de los menores de 7 años.

Especial colaboración se espera de las organizaciones de recicladores para que colaboren con la obtención de dicha información.

Sección 4: Caracterización de la actividad del reciclador de oficio.

Esta sección corresponde a las preguntas 4.1 a 4.15 y se orienta a indagar por el oficio del reciclaje y las condiciones en que se realiza.

4.1 ¿Cuánto tiempo hace que se dedica al reciclaje?

La información se observa muy dispersa. 31 casos en los cuales la información es mayor a la de la edad del reciclador se consideran error.

Se identifican 64 opciones incluidas Error y S.I.

Quienes llevan 10 años dedicados al reciclaje (9,7%) son el grupo más numeroso con 1334 recicladores antecedido por 978 recicladores (7,1%) que llevan 20 años en el oficio.

En el rango más alto, entre 5 y 10% se encuentran grupos numerosos que se pueden considerar consolidados en el oficio (10, 15, 20 años) y su contrario, es decir aquellos que se inician en el oficio: los que no han cumplido un año (746 recicladores, 5,4%), los de 1, 3, 4, 5 años.

Los de 1 año (661, equivalente al 4,8%) están en el grupo intermedio.

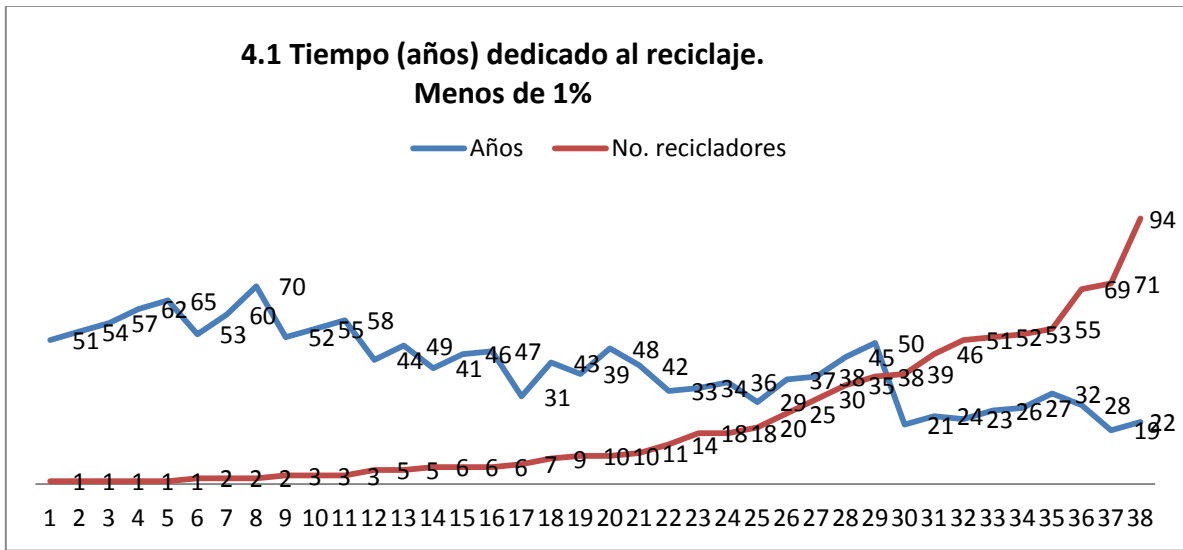

Fuente: UD Base de datos censo de recicladores 2012 Vr 29 agosto 2013

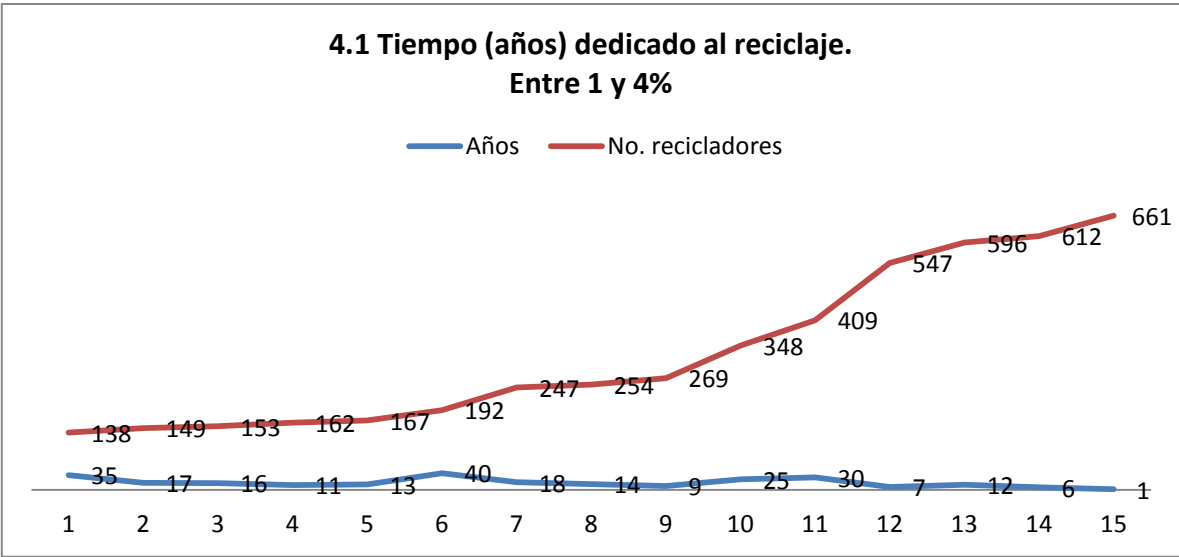

Fuente: UD Base de datos censo de recicladores 2012 Vr 29 agosto 2013

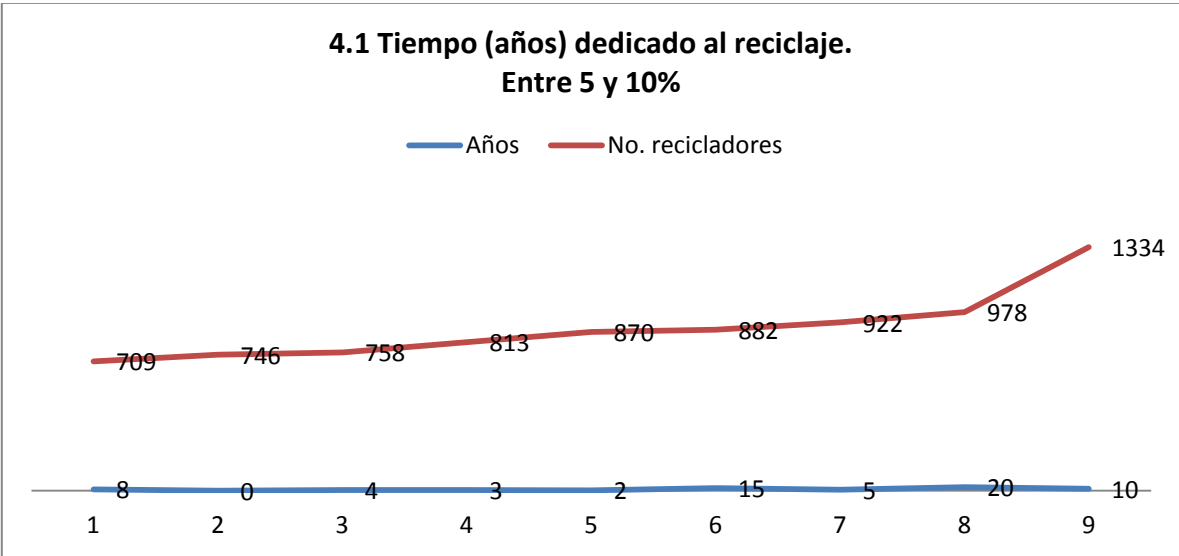

Fuente: UD Base de datos censo de recicladores 2012 Vr 29 agosto 2013

Al organizar por rango de edades, se observa que el peso mayoritario lo poseen quienes llevan menos tiempo en el oficio. A mayor antigüedad menos número de personas.

8241 recicladores, equivalente al 59,84%, llevan entre 0 años y 10 años en el oficio. Lo cual indica que es un gremio joven o en permanente renovación al tiempo que otros, muy pocos, permanecen en él.

rango	No. recicladores	%
0-5	4770	34,64

6 y 10	3471	25,21
11 a 15	2061	14,97
16 a 20	1598	11,60
21 a 25	578	4,20
26 a 30	603	4,38
31 a 40	507	3,68
41 a 50	131	0,95
51 a 70	20	0,15
ERROR	31	0,23
S.I.	1	0,01
	13771	100

Fuente: UD Base de datos censo de recicladores 2012 Vr 29 agosto 2013

La relación completa del tiempo de permanencia en el oficio se encuentra en el **Anexo 12. Tiempo de dedicación al reciclaje**

4.2 ¿Qué hacía antes de dedicarse al reciclaje?

Esta respuesta abierta fue parametrizada acorde con el código de ocupaciones (**CIUO**), y brinda como resultado la siguiente tabla, la cual muestra la diversidad de oficios y ocupaciones en las cuales se desempeñaban los recicladores. Se identifican algunas ocupaciones con perfiles académicos relacionados con educación superior, en menor cantidad, comparadas con ocupaciones que requieren poca o ninguna formación académica.

64 actividades concentran a 2880 personas. Entre las actividades con mayor peso se encuentran 735 obreros de la industria manufacturera, 838 obreros agropecuarios, vendedores y demostradores 1096, obreros de la construcción, 1836 y personal doméstico 3062. Entre ellos se cuenta con 2331 personas que mencionan que anteriormente se dedicaban a estudiar. Un alto número, 993, corresponde a actividades que no están en la clasificación del código de ocupaciones, entre las cuales se destaca el robo, hurto, la cárcel o similares.

Se destaca que las denominaciones populares de actividades como la de “bultero”, “coter” o “carretillero” se clasifican según el código de ocupaciones como Obreros del transporte. Esa situación se presenta para todas las actividades mencionadas.

Resumen actividades antes de dedicarse al reciclaje:

Otros (64 actividades)	2880	20,9
Obreros de la industria manufacturera	735	5,3
Obreros y peones agropecuarios, forestales, pesqueros y afines	838	6,1

S.I. (cárcel, robo, otros)	993	7,2
Vendedores y demostradores de tiendas, almacenes y afines	1096	8,0
Obreros de la minería y la construcción	1836	13,3
ESTUDIAR	2331	16,9
Personal doméstico	3062	22,2
total	13771	100

Fuente: UD Base de datos censo de recicladores 2012 Vr 29 agosto 2013

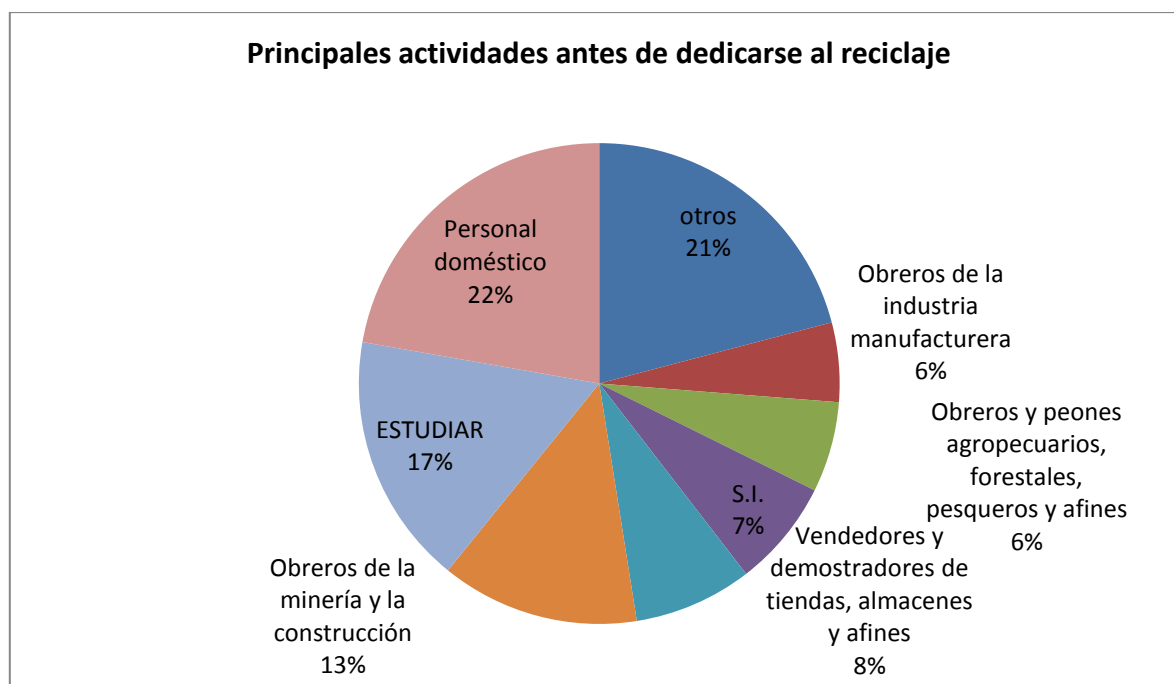

Fuente: UD Base de datos censo de recicladores 2012 Vr 29 agosto 2013

El detalle de las actividades desarrolladas con anterioridad al reciclaje se encuentra en el **Anexo 13. Actividad anterior a ser reciclador**

4.3 ¿Cuántos días a la semana dedica a esta actividad?

Al identificar el tiempo, días, dedicados a la semana al reciclaje se identifica a tres grandes grupos: quienes dedican 3 días al oficio (posiblemente asociado a las frecuencias de recolección de ordinarios): 3077 recicladores, quienes dedican 6 días 5988 y quienes dedican 7 días 2406. Existe un grupo reducido de quienes dedican menos de un día hasta 2 días. Posiblemente no sean recicladores de oficio o poseen un tipo de fuente o contrata de tal naturaleza que no le implica mucha dedicación.

Número de días	%	No. recicladores
S.I.	0,1	15
0 días	1,5	213
1 día	0,3	47
2 días	1,9	263
3 días	22,3	3077
4 días	6,1	837
5 días	6,7	925
6 días	43,5	5988
7 días	17,5	2406
total	100	13771

Fuente: UD Base de datos censo de recicladores 2012 Vr 29 agosto 2013

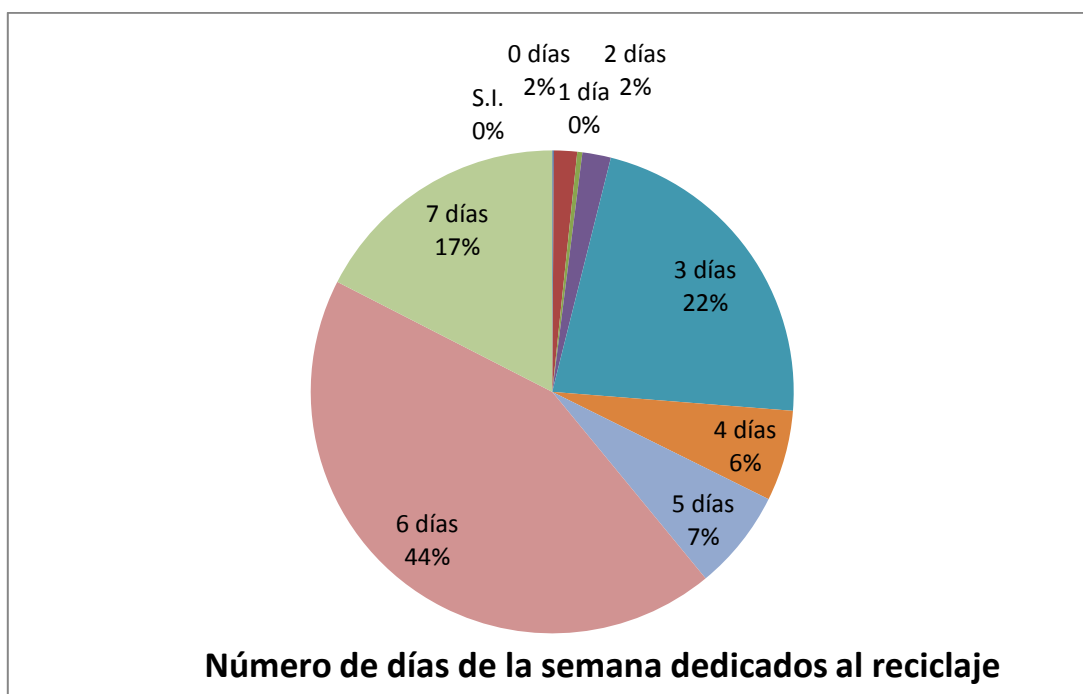

Fuente: UD Base de datos censo de recicladores 2012 Vr 29 agosto 2013

4.4 ¿Cuántas horas al día dedica a esta actividad?

El tiempo diario dedicado al oficio muestra que la mayoría de los recicladores (24,2%) dedican una jornada de 8 horas. Seguido de 12, 10 y 6 horas con 14,1%, 13,8% y 9,4% respectivamente. En los extremos se identifican pequeñas cantidades que dedican menos de 4 horas (1136) y 1120 que dedican entre 13 y 24 horas.

Horas diarias dedicadas al reciclaje

horas al día	%	No. recicladores
N.I.	0,0	1
0 horas	1,6	223
1 hora	0,1	17
2 horas	0,8	108
3 horas	1,7	236
4 horas	4,0	551
5 horas	5,4	741
6 horas	9,4	1300
7 horas	6,4	876
8 horas	24,2	3333
9 horas	7,3	999
10 horas	13,8	1901
11 horas	3,1	430
12 horas	14,1	1935
13 horas	1,7	236
14 horas	2,0	281
15 horas	1,3	184
16 horas	0,9	124
17 horas	0,2	34
18 horas	1,0	139
19 horas	0,9	122

Fuente: UD Base de datos censo de recicladores 2012 Vr 29 agosto 2013

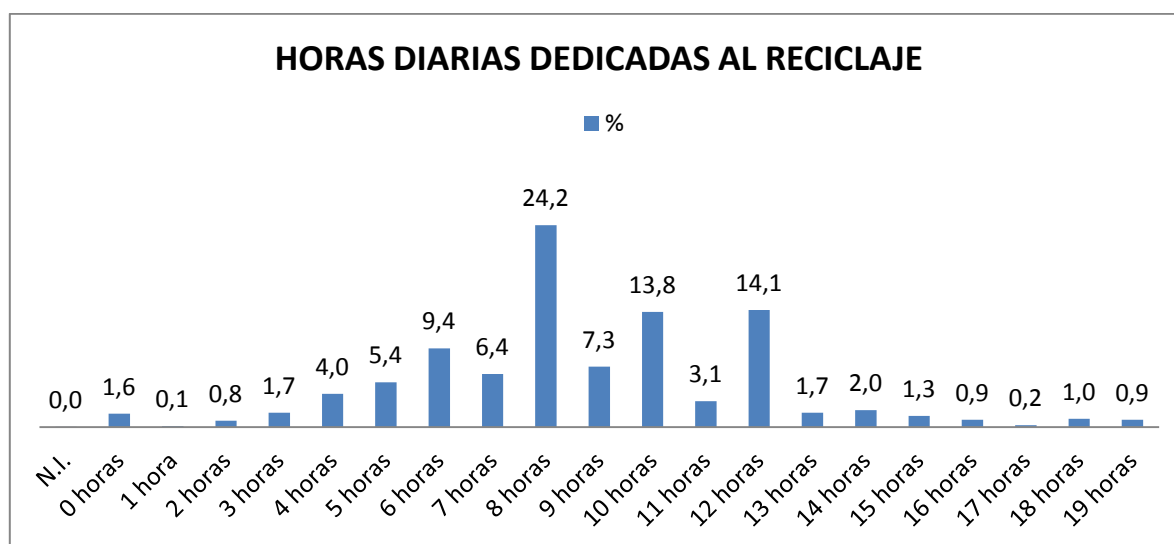

Fuente: UD Base de datos censo de recicladores 2012 Vr 29 agosto 2013

4.5 ¿Alternan el reciclaje con otro trabajo?

El 87% de los recicladores NO alternan con otra actividad, es decir que dedican todas sus energías al oficio de reciclador.

Opción	%	No. recicladores
4.5a NO alterna reciclaje con otro trabajo	87,0	11985
4.5b SI alterna reciclaje con otro trabajo	13,0	1786

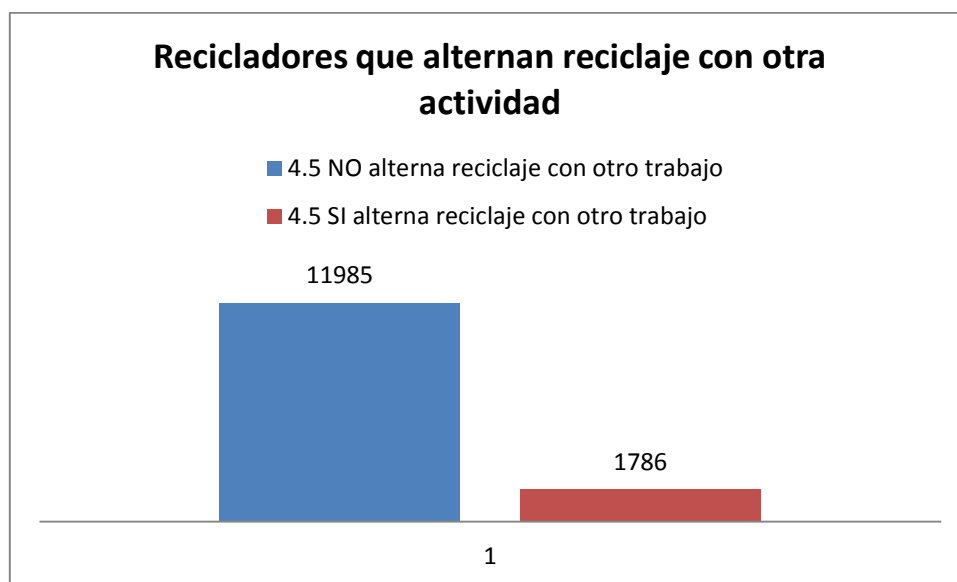

Fuente: UD Base de datos censo de recicladores 2012 Vr 29 agosto 2013

Quienes sí alternan el reciclaje con otra actividad destacan las siguientes opciones, organizadas y categorizadas según la clasificación internacional uniforme de ocupaciones adaptada para Colombia CIUO 88-AC:

Actividades con las cuales se alterna el reciclaje

Código actividad	actividad alternativa	No. recicladores	%
232	Asistentes en trabajo social y comunitario	5	0,3
346	Oficiales y operarios de las artes gráficas y afines	5	0,3
752	Profesores e instructores de educación especial	5	0,3
411	Secretarios y operadores de máquinas de oficina	7	0,4
347	Técnicos, postsecundarios no universitarios y asistentes	15	0,8

	de actividades artísticas, espectáculos y deportes		
76	Artisanos	17	1,0
912	Limpiabotas y otros trabajadores callejeros	17	1,0
513	Trabajadores de los cuidados personales y afines	19	1,1
621	Obreros y peones agropecuarios, forestales, pesqueros y afines	21	1,2
512	Personal de servicios de restaurantes, alimentos y bebidas	24	1,3
ESTUDIA	Estudia	26	1,5
723	Ayudantes de mecánica	27	1,5
911	Revocadores, pintores, limpiadores de fachada y afines	27	1,5
53	Modelos, vendedores o demostradores	32	1,8
533	Vendedores en quioscos y puestos fijos de mercado	51	2,9
932	Obreros de la industria manufacturera	54	3,0
921	Personal doméstico	69	3,9
922	Aseadores, lavanderos y planchadores	72	4,0
532	Vendedores y demostradores de tiendas, almacenes y afines	82	4,6
514	Otros trabajadores de servicios personales a particulares	87	4,9
913	Mensajeros, porteros, conserjes, vigilantes y afines	90	5,0
914	Recolectores de basura y afines	104	5,8
933	Obreros del transporte	171	9,6
534	Vendedores ambulantes, a domicilio y afines	234	13,1
931	Obreros de la minería y la construcción	285	16,0
	S.I.	240	13,4
	Total general	1786	100

Fuente: UD Base de datos censo de recicladores 2012 Vr 29 agosto 2013

Entre las actividades alternas se encuentran la de Mensajeros, porteros, conserjes, vigilantes y afines (90 recicladores), recolección de basura y afines (104), Obreros del transporte (171), Vendedores ambulantes, a domicilio y afines (234) y Obreros de la minería y la construcción (285).

4.6 ¿en qué barrios, cuando y en que horarios ejerce su actividad de reciclador durante la semana?

En cuanto los recicladores dedican varios días a recorrer varios barrios se encuentra una base de datos bastante amplia, en donde se encuentran 34247 menciones a barrios, correspondiente a 11699 recicladores. Estos recorridos se distribuyen en el transcurso de los 7 días de la semana, en donde el domingo es el día de menos recorridos.

La distribución de lunes a viernes es relativamente igual en porcentaje, con una ligera disminución en el sábado. La distribución por la semana se muestra en la siguiente tabla.

Distribución semanal del reciclaje

Día	lunes	martes	miércoles	jueves	viernes	sábado	domingo
No. barrios	19284	17965	18942	17473	18600	15839	5911
%	16,91	15,76	16,61	15,33	16,3	13,89	5,18

Fuente: UD Base de datos censo de recicladores 2012 Vr 29 agosto 2013

En cuanto al horario, los recicladores destacan que 23474 recorridos por los barrios los realizan de día frente a 18729 recorridos nocturnos. No hay mucha diferencia numérica entre los dos horarios, sin embargo es necesario reconocer las lógicas diurnas y las nocturnas, con sus características y dinámicas.

Horarios de reciclaje

	AM	PM
No. recorridos	23474	18729
%	55,62	44,38

Fuente: UD Base de datos censo de recicladores 2012 Vr 29 agosto 2013

El detalle de la actividad en barrios, días y horarios en que se ejerce la actividad de reciclador durante la semana se encuentra en el **Anexo 14. Barrios, días y horarios del reciclaje en Bogotá**. La forma de organizar la información permite identificar sectores, barrios u otras formas de intervención en el territorio por parte de los recicladores.

4.7 ¿A qué organizaciones de recicladores pertenece?

Esta pregunta sólo la responden 2071 recicladores es decir el 15,0%. Lo cual indica que posiblemente el 85%, 11700 recicladores, no están organizados.

Se identifican 176 organizaciones. 61 de ellas sólo con un reciclador, 22 con dos asociados, 14 con tres asociados. Otro número de organizaciones reporta más de 4 asociados censados.

Se destaca que muchos asociados sólo mencionan la sigla de la organización.

Se encuentran 5 organizaciones cuyo número de asociados va de 86 a 183.

Organizaciones mayoritarias a las cuales están afiliados los recicladores

Nombre organización	No. asociados censados	%
FEDERACIÓN SINDICAL AMBIENTAL DEL RECICLADOR COLOMBIANO	86	4,15
ASOCIACIÓN DE RECICLADORES Y RECUPERADORES AMBIENTALES	98	4,73
ASOCIACIÓN COLOMBIANA DE RECICLADORES INDUSTRIALES	102	4,93
FUNDACIÓN SOCIAL DE RECICLADORES CARRETEROS DE COLOMBIA	116	5,60
ASOCIACIÓN DE CARRETEROS RECICLADORES DE BOGOTÁ	183	8,84

Fuente: UD Base de datos censo de recicladores 2012 Vr 29 agosto 2013

Ver la relación completa de recicladores censados por organización en el **Anexo 15. Recicladores por organización**

En cuanto a la antigüedad de permanencia en la organización 139 recicladores mencionan una antigüedad referida a meses, de 1 a 11 meses. 1932 mencionan antigüedad que va desde 1 a 50 años. De estos, 109 no indican los años de pertenencia a la organización.

El 40,7% de los asociados expresan tener una antigüedad entre 1 y 3 años. Otro grupo significativo corresponde a los 152 que manifiestan tener 10 años de antigüedad en la organización.

En general se observa que la antigüedad es relativamente reciente. Aunque se destaca que 39 de ellos mencionan tener 20 años de asociados.

Ver la relación del tiempo de estar afiliado en **Anexo 16. Tiempo (Años) de antigüedad en la organización de recicladores.**

Preguntados por el estado en el que se encuentran en la organización, se identifica que 1478 recicladores dicen estar activos en la organización, frente a 453 que declaran estar inactivos en la organización.

4.8 ¿Cuántas horas dedica en una jornada de reciclaje a las actividades de recuperación, acarreo (transporte), selección, comercialización y beneficio?

Entre las actividades propias del reciclaje se consideran la recuperación, el acarreo (transporte), la selección, la comercialización y el beneficio. Sin embargo es notorio que la mayor parte del tiempo al día se dedica a la recuperación y al transporte. Las actividades de selección, aunque se desarrollan en la calle o en bodegas, es menor. La comercialización, que requiere conocimiento del mercado de compra venta, conocimiento de los mayoristas es menor y reducida a pocos recicladores.

Horas y número de recicladores dedicados a la recuperación, el acarreo (transporte), la selección, la comercialización y el beneficio del MPR

	RECUPERACION	ACARREO	SELECCION	COMERCIALIZACION	BENEFICIO
HORAS	No. recicladores	No. recicladores	No. recicladores	No. recicladores	No. recicladores
1	989	5099	5260	7482	2900
2	48	3277	3191	1373	619
3	27	942	1049	241	151
4	1819	472	508	94	62
5	1192	206	198	60	22
6	1257	120	115	22	16
7	493	34	23	7	7
8	893	67	74	13	18
9	231	6	3	1	4
10	291	24	20	1	
11	60	4	5		
12	160	19	13	11	2
13	17	2	1	3	
14	31	2	1	1	
15	23	13	6	30	7
16	12	2	1		

ENTRE 17 y 21	22	8	10	1	1
S.I.	6206	3474	3293	4431	9962
total	13771	13771	13771	13771	13771

Horas y porcentaje de recicladores dedicados a la recuperación, el acarreo (transporte), la selección, la comercialización y el beneficio del MPR

	RECUPERACION	ACARREO	SELECCION	COMERCIALIZACION	BENEFICIO
HORAS	%	%	%	%	%
1	7,2	37,0	38,2	54,3	21,1
2	0,3	23,8	23,2	10,0	4,5
3	0,2	6,8	7,6	1,8	1,1
4	13,2	3,4	3,7	0,7	0,5
5	8,7	1,5	1,4	0,4	0,2
6	9,1	0,9	0,8	0,2	0,1
7	3,6	0,2	0,2	0,1	0,1
8	6,5	0,5	0,5	0,1	0,1
9	1,7	0,0	0,0	0,0	0,0
10	2,1	0,2	0,1	0,0	
11	0,4	0,0	0,0		
12	1,2	0,1	0,1	0,1	0,0
13	0,1	0,0	0,0	0,0	
14	0,2	0,0	0,0	0,0	
15	0,2	0,1	0,0	0,2	0,1
16	0,1	0,0	0,0		
ENTRE 17 y 21	0,2	0,1	0,1	0,0	0,0
S.I.	45,1	25,2	23,9	32,2	72,3
total	100	100	100	100	100

Fuente: UD Base de datos censo de recicladores 2012 Vr 29 agosto 2013

La recuperación ocupa en su mayoría entre 4 y 6 horas al día. El 45,07% (6206) de los recicladores no brindan información al respecto.



Fuente: UD Base de datos censo de recicladores 2012 Vr 29 agosto 2013

En todos los casos es muy alto el número de recicladores que no brindan información al respecto

4.9 ¿qué medio de transporte utiliza?

Esta respuesta no necesariamente indica que el reciclador sea el propietario del medio de transporte empleado.

Frente a las 7 opciones propuestas se encuentra la siguiente tabla de respuestas:

Medio de transporte	%	No.
VEHICULO A MOTOR	6,2	850
VEHICULO DE TRACION ANIMAL (VTA)	11,4	1568
TRICICLO	4,4	612
CARRO ESFERADO PLANCHON	5,3	729
CARRO ESFERADO CAJON	6,3	867
ZORRO	15,1	2077
COSTAL	22,6	3119
OTRO	13,8	1901
S.I.	14,9	2048
Total	100	13771

Fuente: UD Base de datos censo de recicladores 2012 Vr 29 agosto 2013

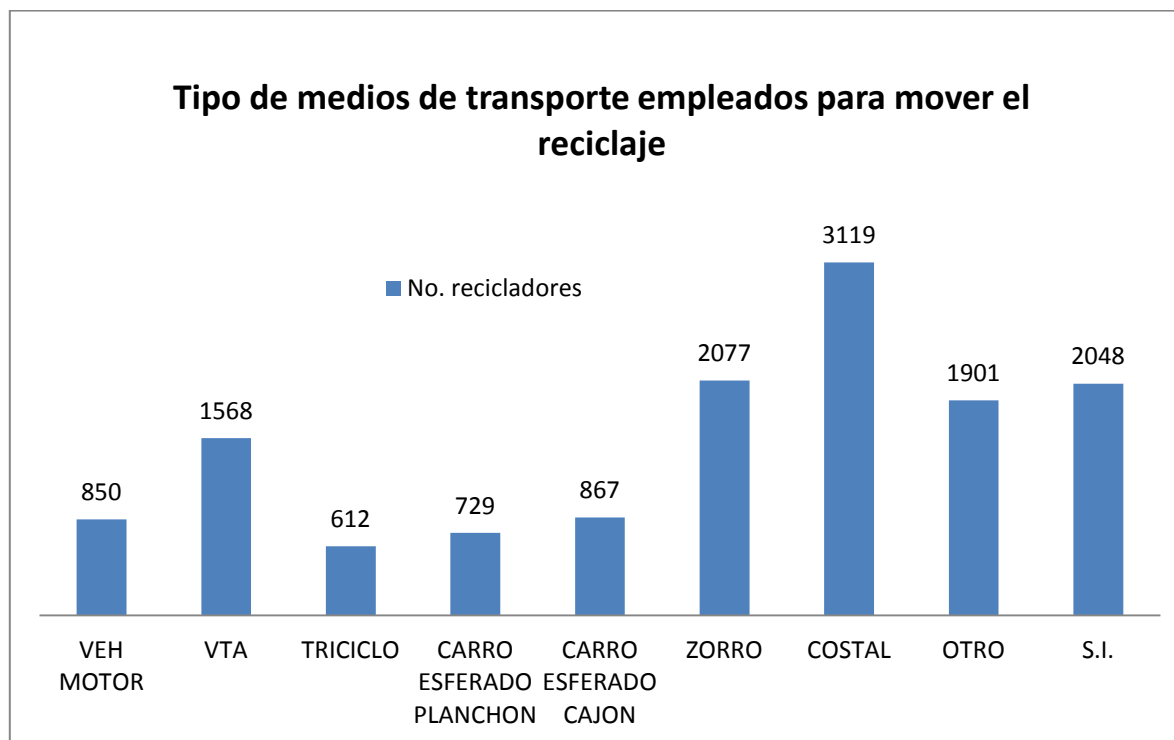

Fuente: UD Base de datos censo de recicladores 2012 Vr 29 agosto 2013

Se destaca el alto número de quienes emplean el costal y otros medios para transportar el material recuperado, con lo cual se derivan varias situaciones: la poca cantidad de material recuperado, la alta informalidad y por ende, el poco ingreso para estas personas.

El 50% de los recicladores se identifican con las opciones “Costal, Otro y S.I.”

La variedad de otras opciones para transportar el reciclaje se observa en las siguientes respuestas, en donde se destaca la poca capacidad, peso o volumen que puede transportarse:

Otro medio de transporte

Otro medio de transporte	No.	%
BICICLETA CON CANASTA	155	8,2
BICICLETA CON REMOLQUE	36	1,9
BICITAXI	5	0,3
BOLSA (PLASTICO, TELA, LONA)	163	8,6
CAJA DE CARTON	5	0,3
CANASTILLA	11	0,6
CARRETILLA	361	19,0
CARRO DE MERCADO DOS	8	0,4

RUEDAS		
CARRO DE SUPERMERCADO	401	21,1
CARRO DE VENTA AMBULANTE	2	0,1
COCHE DE BEBÉ	25	1,3
MALETA, MALETIN	10	0,5
S.I.	719	37,8
total	1901	100

Fuente: UD Base de datos censo de recicladores 2012 Vr 29 agosto 2013

4.10 Tipo de propiedad sobre el medio de transporte utilizado en el reciclaje (el medio de transporte que utiliza es):

Se consideran 4 opciones: el medio de transporte es propio, arrendado, prestado o comunal. En ese mismo orden decreciente se expresan las respuestas. 8593 recicladores son los propietarios de su medio de transporte. En el caso del medio de transporte arrendado, responden 1355 recicladores, resaltando que en 560 casos el arrendador es otro reciclador y en 501 casos quien arrienda es el bodeguero y sólo en 40 casos la organización.

Se observa que la propiedad de medios de transporte de carácter comunal es poca (90 casos) frente a los de carácter propio individual (8593).

El préstamo del medio de transporte corresponde a 807 casos, en donde 648 de estos está a cargo del bodeguero. No se identifica si el préstamo se asocia a actos de generosidad, compañerismo o a relaciones en las cuales prima el condicionamiento o la venta del material en determinadas bodegas. No hay casos de préstamo entre recicladores. Llama la atención que 416 recicladores mencionen un “otro” que les facilita el medio de transporte en donde se mencionan relaciones de familia y amistad.

Es muy significativo que 2926 recicladores no identifiquen el tipo de propiedad en el medio de transporte empleado.

Tipo de propiedad del medio de transporte utilizado en el reciclaje

		No.	Tercero interviniente			
			Bodeguero	Organización	Otro reciclador	otro
Medio	Propio	8593	N/A	N/A	N/A	N/A
	Arrendado	1355	501	40	560	254
	Prestado	807	648	36	0	123
	Comunal	90	15	27	9	39
	S.I.	2926	N/A	N/A	N/A	N/A

Total	13771	1164	103	569	416
--------------	--------------	-------------	------------	------------	------------

Fuente: UD Base de datos censo de recicladores 2012 Vr 29 agosto 2013

Las respuestas a las opciones de Otros, son las siguientes:

Otro Medio de transporte arrendado:

	No.	%
OTROS PROPIETARIOS ARRENDATARIOS	115	45,3
PARIENTES, AMIGOS	113	44,5
S.I.	26	10,2
Total	254	100

Fuente: UD Base de datos censo de recicladores 2012 Vr 29 agosto 2013

Otro Medio de transporte prestado:

	No.	%
AMIGO-VECINO	39	31,7
COMERCIANTE-EMPRESARIO	16	13
PARIENTE	54	43,9
PROPIETARIOS DE VIVIENDA	6	4,9
S.I.	8	6,5
Total	123	100

Fuente: UD Base de datos censo de recicladores 2012 Vr 29 agosto 2013

Otro Medio de transporte comunal:

	No.	%
S.I.	39	100
Total	39	100

Fuente: UD Base de datos censo de recicladores 2012 Vr 29 agosto 2013

4.11 ¿En donde obtiene el material que recicla?

Al establecer los lugares en donde se obtiene el material, los recicladores destacan la vía pública con el mayor porcentaje (69,11%). Las otras opciones no muestran gran cantidad de recicladores. Algunos mencionan dos de las opciones.

Lugar en donde obtiene el material que recicla (respuesta no excluyente).

Lugar	%	No.
OBTIENE MATERIAL EN VIA PUBLICA	69,11	9905
OBTIENE MATERIAL EN CONJUNTO/ CASAS CONTRATA	10,33	1481
OBTIENE MATERIAL EN CONJUNTO/CASAS FUENTE	9,66	1384
OBTIENE MATERIAL EN CENTRO COM/ OFICINAS	3,30	473
OBTIENE MATERIAL EN CENTRO COM/ OFICINAS FUENTE	3,24	465
OBTIENE MATERIAL EN OTRO CONTRATA	2,02	290
OBTIENE MATERIAL EN OTRO FUENTE	2,33	334
TOTAL	100	14332

Fuente: UD Base de datos censo de recicladores 2012 Vr 29 agosto 2013

Quienes responden la opción Otro, destacan 18 tipos de lugares, algunos de los cuales podrían tomarse dentro de las opciones ya conocidas.

Lugar	No.	%
CAMIONES	1	0,2
OFICINAS	1	0,2
BANCOS	2	0,4
S.I.	2	0,4
ÁREAS RURALES	3	0,5
BOTADEROS	5	0,9
INSTITUCIONES DE GOBIERNO	6	1,1
BARES-DISCOTECAS-TABERNAS	8	1,4
PARQUES-PARQUEADEROS	8	1,4
HOTELES-HOSPITALES-IGLESIAS	12	2,1
ABASTOS-PLAZAS DE MERCADO	15	2,7
CONSTRUCCIONES	16	2,9
CASAS-EDIFICIOS DE APTOS	17	3,0
INSTITUCIONES EDUCATIVAS	34	6,1
TALLERES	77	13,8
EMPRESAS INDUSTRIALES	109	19,5
ESTABLECIMIENTOS COMERCIALES Y DE SERVICIOS	114	20,4
BODEGAS-DEPÓSITOS-RECICLADORES	129	23,1
Total	559	100

Fuente: UD Base de datos censo de recicladores 2012 Vr 29 agosto 2013

4.12 ¿Hace algún beneficio al material obtenido?

El 75,6% de los recicladores mencionan que si realizan beneficio al material obtenido, frente a un 24,4% que no lo hace. Este porcentaje no coincide con lo mencionado en la pregunta 4.8, cuando se pregunta por el tiempo dedicado a esta actividad.

	%	No.
NO realiza beneficio al material reciclado	24,4	3359
SI realiza beneficio al material reciclado	75,6	10412
TOTAL	100	13771

Fuente: UD Base de datos censo de recicladores 2012 Vr 29 agosto 2013

La principal intervención sobre el material obtenido se realiza mediante la selección o clasificación con 51,4%, seguida con 22,7% de limpieza.

Las actividades que dan mayor valor, las cuales requieren de la intervención de algún tipo de maquina son las que menos se realizan.

Los tipos de beneficio que realizan son los siguientes (las respuestas no son excluyentes)

Tipo de beneficio	%	No.
SELECCION y CLASIFICACION	51,4	10198
LIMPIEZA	22,7	4501
COMPACTACION	4,7	940
RASGADO	5,2	1033
TRITURACION	2,5	489
REHUSO / MANUFACTURACION	2,4	467
CACHIVACHES	11,0	2193
OTRO (No especificado)	0,2	35
Total	100	19856

Fuente: UD Base de datos censo de recicladores 2012 Vr 29 agosto 2013

4.13 ¿Qué tipo de material recupera semanalmente?

En cuanto al tipo de material, esta información se ha organizado en 5 grupos: metales, vidrios, papeles, plástico y acrílicos y, otros. Cada grupo contiene diversos materiales acorde con el nombre con el cual es conocido en el medio.

La prioridad dada a determinados materiales se relaciona tanto con la demanda en el mercado como con el precio con el cual se vende a las bodegas.

En los metales se observa una participación equilibrada de los diversos metales, aunque prima el aluminio, el cobre y la chatarra gruesa.

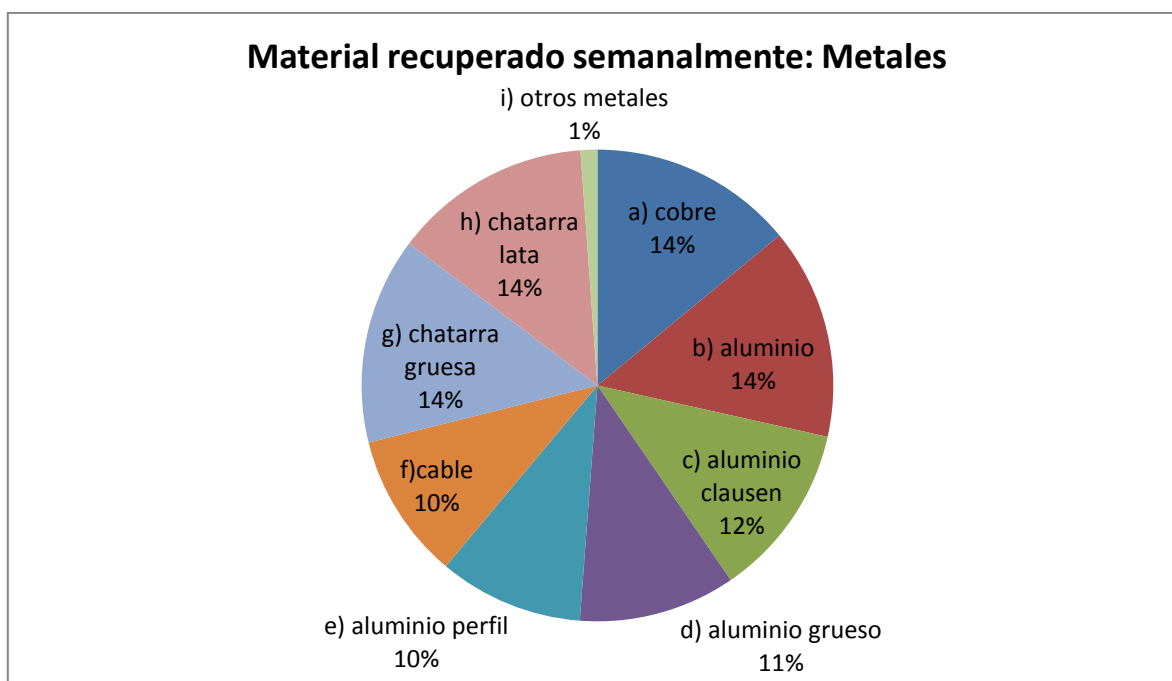

Fuente: UD Base de datos censo de recicladores 2012 Vr 29 agosto 2013

Material recuperado semanalmente: Metales

Tipo de material	%	No.
Cobre	14,0	9200
Aluminio	14,5	9487
Aluminio clausen	11,9	7836
Aluminio grueso	10,8	7050
Aluminio perfil	9,9	6501
Cable	10,0	6560
Chatarra gruesa	14,2	9295
Chatarra lata	13,6	8897
Otros	1,1	754
Total	100	65580

Fuente: UD Base de datos censo de recicladores 2012 Vr 29 agosto 2013

En el Vidrio, los envases son la mayoría, 47,2%, seguido del vidrio casco con 30% y el retal de vidrio brindado por las vidrierías con el 21%.

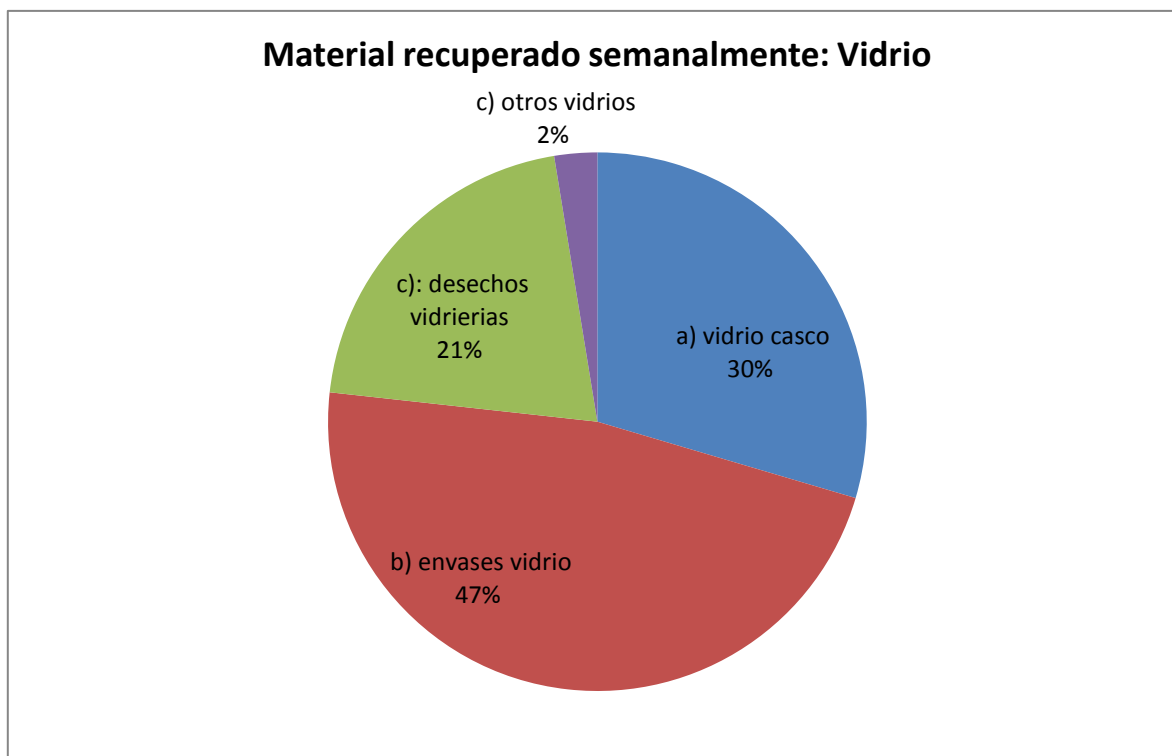

Fuente: UD Base de datos censo de recicladores 2012 Vr 29 agosto 2013

Material recuperado semanalmente: Vidrios

Tipo de material	%	No.
Vidrio casco	29,6	4096
Envases vidrio	47,2	6532
Desechos vidrierías	20,7	2865
Otros vidrios	2,6	356
Total	100	13849

Fuente: UD Base de datos censo de recicladores 2012 Vr 29 agosto 2013

La participación de la categoría papales muestra que el archivo supera levemente al cartón (29% frente al 27%). El periódico alcanza el 22% y la plegadiza apenas el 12%.

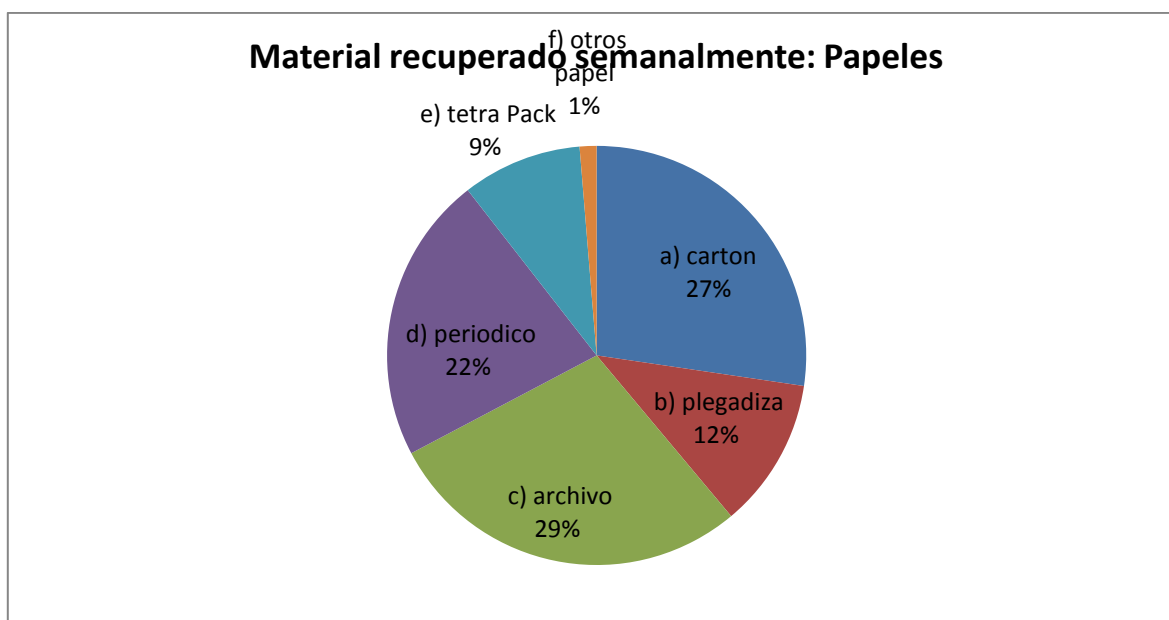

Fuente: UD Base de datos censo de recicladores 2012 Vr 29 agosto 2013

Material recuperado semanalmente: Papeles

Tipo de material	%	No.
Cartón	27,3	9596
Plegadiza	11,6	4064
Archivo	28,4	9959
Periódico	22,2	7789
Tetra Pack	9,2	3244
Otros papel	1,3	457
Total	100,0	35109

Fuente: UD Base de datos censo de recicladores 2012 Vr 29 agosto 2013

En el plástico y acrílico existe un relativo equilibrio. El pet transparente presenta la mayor presencia con el 9%. Los otros plásticos le siguen con poco margen de diferencia.



Fuente: UD Base de datos censo de recicladores 2012 Vr 29 agosto 2013

Material recuperado semanalmente: Plástico y acrílicos

Tipo de material	%	No.
Pasta	6,3	5427
Pet transparente	9,0	7771
Pet ambar	7,0	5986
Pet verde	7,3	6228
Pet blanco	7,7	6651
Pet G/S	4,7	4026
Pet aceite	4,6	3955
Pet aseo	6,4	5476
Cuñete	5,2	4454
Plástico flexible	7,3	6258
Plástico rígido	6,8	5808
Bolsa limpia	7,4	6330
Bolsa negra	7,0	6053

Galón	6,9	5911
Pvc	5,6	4850
Otros plásticos	0,8	699
Total	100,0	85883

Fuente: UD Base de datos censo de recicladores 2012 Vr 29 agosto 2013

1194 recicladores destacan la opción otros. Cada reciclador tenía la opción de mencionar tres variedades.

Algunas de las respuestas se refieren a nombres específicos de los materiales ya mencionados u organizados en los grupos previstos (ejemplo: botella de vidrio champañera). En otros casos mencionan otro tipo de material no agrupado: por ejemplo guacales, madera, leña, trapo, baterías, cachivaches.

La comercialización de estos materiales tiene dinámicas específicas, muchas de las cuales poseen regulación o normatividad particular, que puede diferir de lo que convencionalmente se reconoce como reciclaje.

La lista de estas opciones se evidencia en el **Anexo 17. Otro Tipo de material recuperado semanalmente. Opciones A, B y C**

4.14 ¿En dónde, principalmente, vende el material que recicla?

La bodega es el principal centro de comercialización del material recuperado por los recicladores, ocupando el 80%. De lejos le sigue la opción otro reciclador (4,8%) y organización de recicladores (3,9). Apenas el 2,4 % vende directamente a las empresas.

Se identifica así la cadena de intermediación existente en esta actividad económica caracterizada por la informalidad.

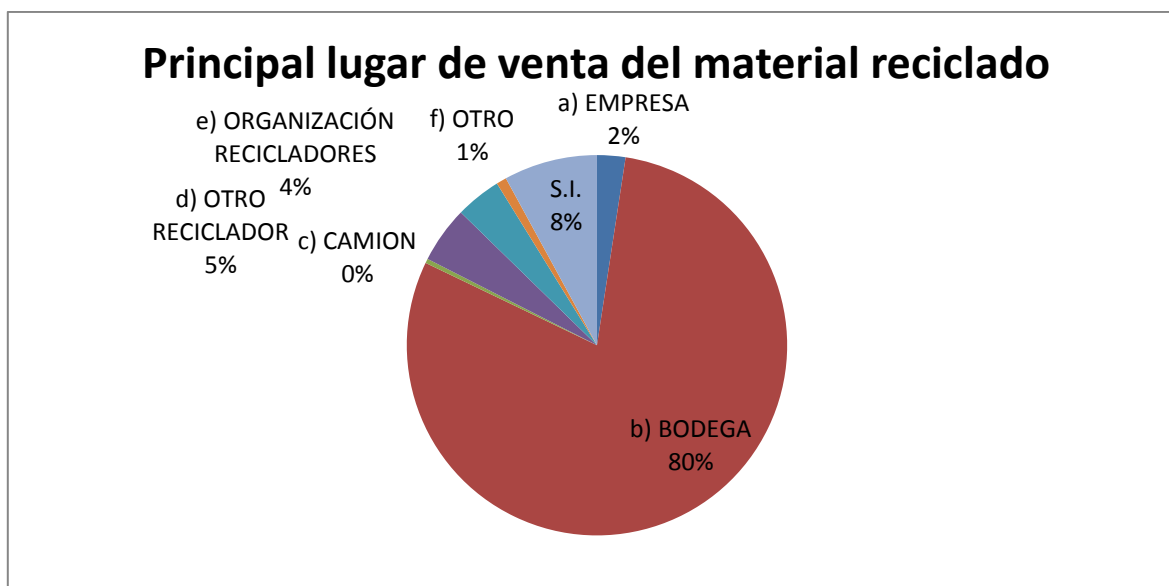

Fuente: UD Base de datos censo de recicladores 2012 Vr 29 agosto 2013

Principal lugar de venta:

Destino de venta	%	No.
EMPRESA	2,4	332
BODEGA	79,7	10978
CAMION	0,4	51
OTRO RECICLADOR	4,8	661
ORGANIZACIÓN RECICLADORES	3,9	535
OTRO	0,9	119
S.I.	8,0	1095
Total	100,0	13771

Fuente: UD Base de datos censo de recicladores 2012 Vr 29 agosto 2013

Otras opciones de venta son las siguientes:

Otros lugares de venta	No.	%
COLCHONERIA	1	0,8
RESTAURANTES	1	0,8
FERRETERIAS	2	1,7
MOLINOS	2	1,7
PLAZAS DE MERCADO	2	1,7
TALLERES	3	2,5
ALMACENES	4	3,4
S.I.	9	7,6
COMERCIANTES	14	11,8

EMPRESAS COMERCIALES O INDUSTRIALES	22	18,5
CHATARRERIA	59	49,6
Total	119	100

Fuente: UD Base de datos censo de recicladores 2012 Vr 29 agosto 2013

4.15 ¿De cuánto fueron sus ingresos en el mes anterior por concepto de reciclaje?

De acuerdo con lo mencionado por los recicladores se puede establecer que el 49,6% recibe menos de \$250.000 al mes por concepto de reciclaje, ubicándose claramente en una preocupante situación de vulnerabilidad. Esta cifra aumenta considerablemente si se suman quienes mencionan contar con ingresos entre \$250 mil y \$500.000, sumando entre estos dos el 80% de los recicladores, es decir 11.017.

Quienes reciben ingresos superiores a \$500 mil son pocos: sólo el 12% obtienen entre \$500.000 y \$750.000. el 4% va entre 750.000 y el millón. Sólo 236 recicladores mencionan recibir ingresos superiores al millón de pesos.

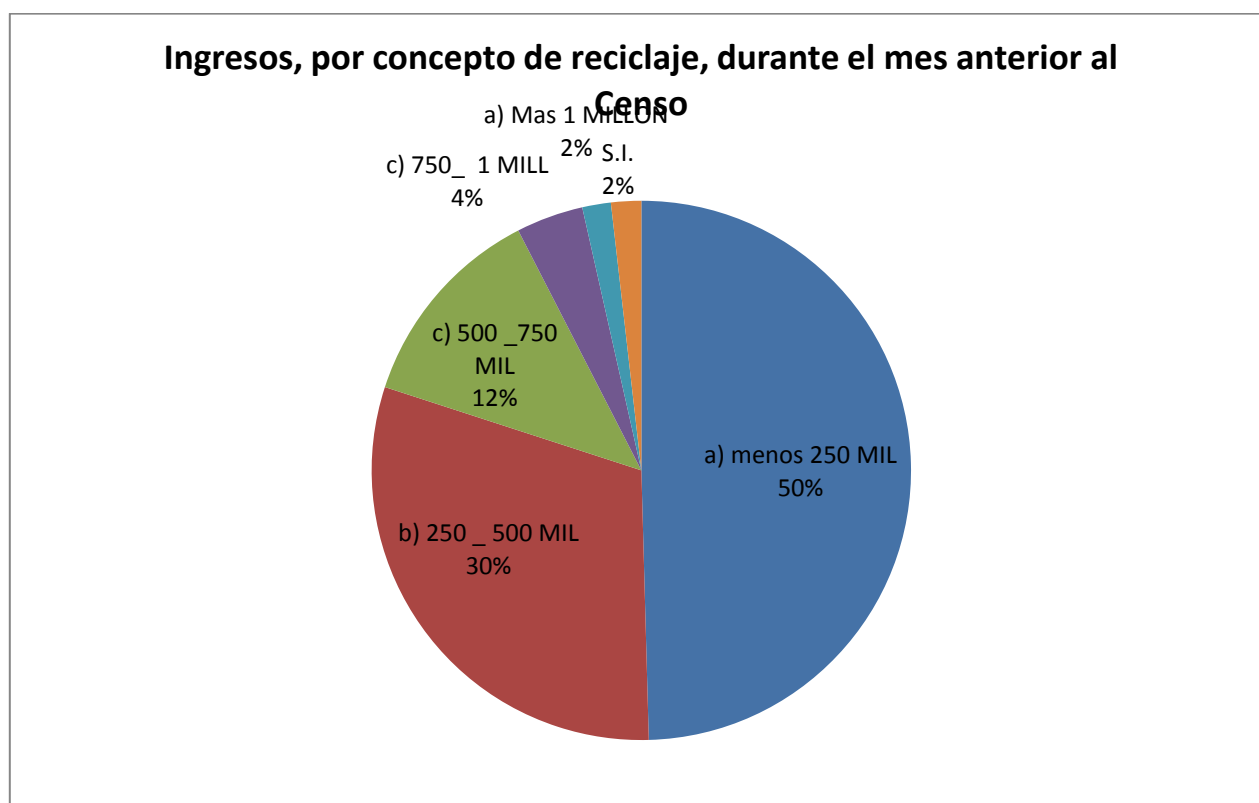

Fuente: UD Base de datos censo de recicladores 2012 Vr 29 agosto 2013

Rango de ingreso por concepto de reciclaje, durante el mes anterior al Censo

Rango de ingreso	%	No.
menos 250 MIL	49,6	6825
entre \$250 mil y 500 mil	30,4	4192
entre \$500 mil y 750 mil	12,5	1715
entre \$750 mil y 1 Millón	4,0	554
Más de 1 Millón	1,7	236
S.I.	1,8	249
Total	100,0	13771

Fuente: UD Base de datos censo de recicladores 2012 Vr 29 agosto 2013

Anexos

- ANEXO 1. Georeferenciación recicladores según lugar vivienda, entrevista y yuxtaposición
- ANEXO 2. Barrios por localidad en los que se desarrolló el censo a recicladores
- ANEXO 3. Distribución de los recicladores de oficio por municipio de origen
- ANEXO 4. Cruce edad de los recicladores y recicladoras según sexo
- ANEXO 5. Recicladores que no han vivido siempre en Bogotá. Tiempo de permanencia en Bogotá
- ANEXO 6. Barrios y localidad de residencia de los recicladores
- ANEXO 7. Recicladores habitantes de calle. Cruce de las variables de edad, sexo y localidad
- ANEXO 8. Tiempo de vivir en cada opción de vivienda
- ANEXO 9. Organización del parentesco por edad
- ANEXO 10. Cruce de edad con ocupación del reciclador y su núcleo familiar
- ANEXO 11. Relación de edad y lecto escritura en el núcleo familiar
- ANEXO 12. Tiempo de dedicación al reciclaje
- ANEXO 13. Actividad anterior a ser reciclador
- ANEXO 14. Barrios, días y horarios del reciclaje en Bogotá
- ANEXO 15. Recicladores por organización
- ANEXO 16. Tiempo (Años) de antigüedad en la organización de recicladores
- ANEXO 17. Otro Tipo de material recuperado semanalmente. Opciones A, B y C
- ANEXO 18. Censo de recicladores de oficio. 2012. Información por localidad en la cual se realizó la entrevista
- ANEXO 19. Censo de recicladores de oficio. 2012. Información por localidad de residencia

ANEXO 1. Georeferenciación recicladores según lugar vivienda, entrevista y yuxtaposición

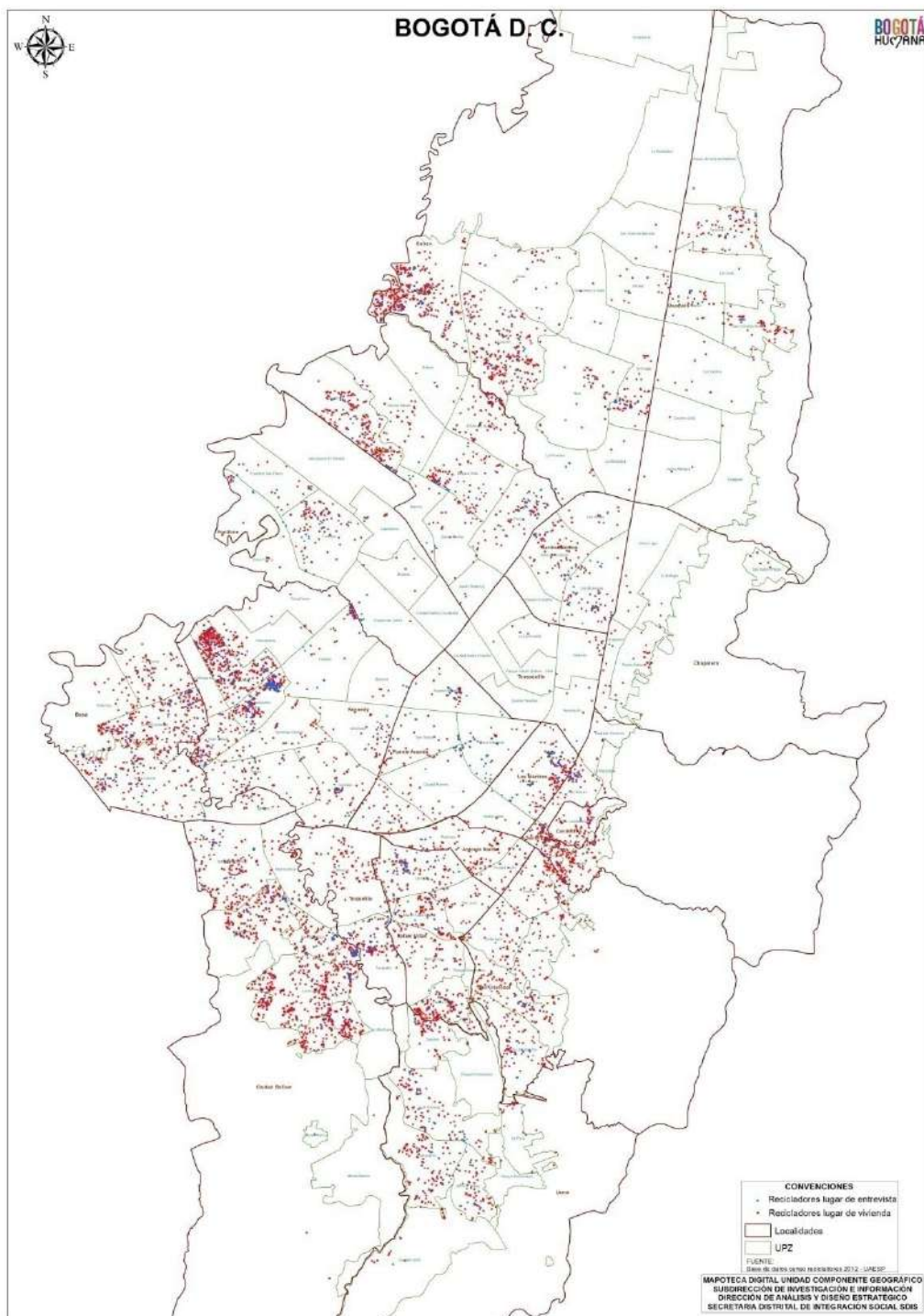

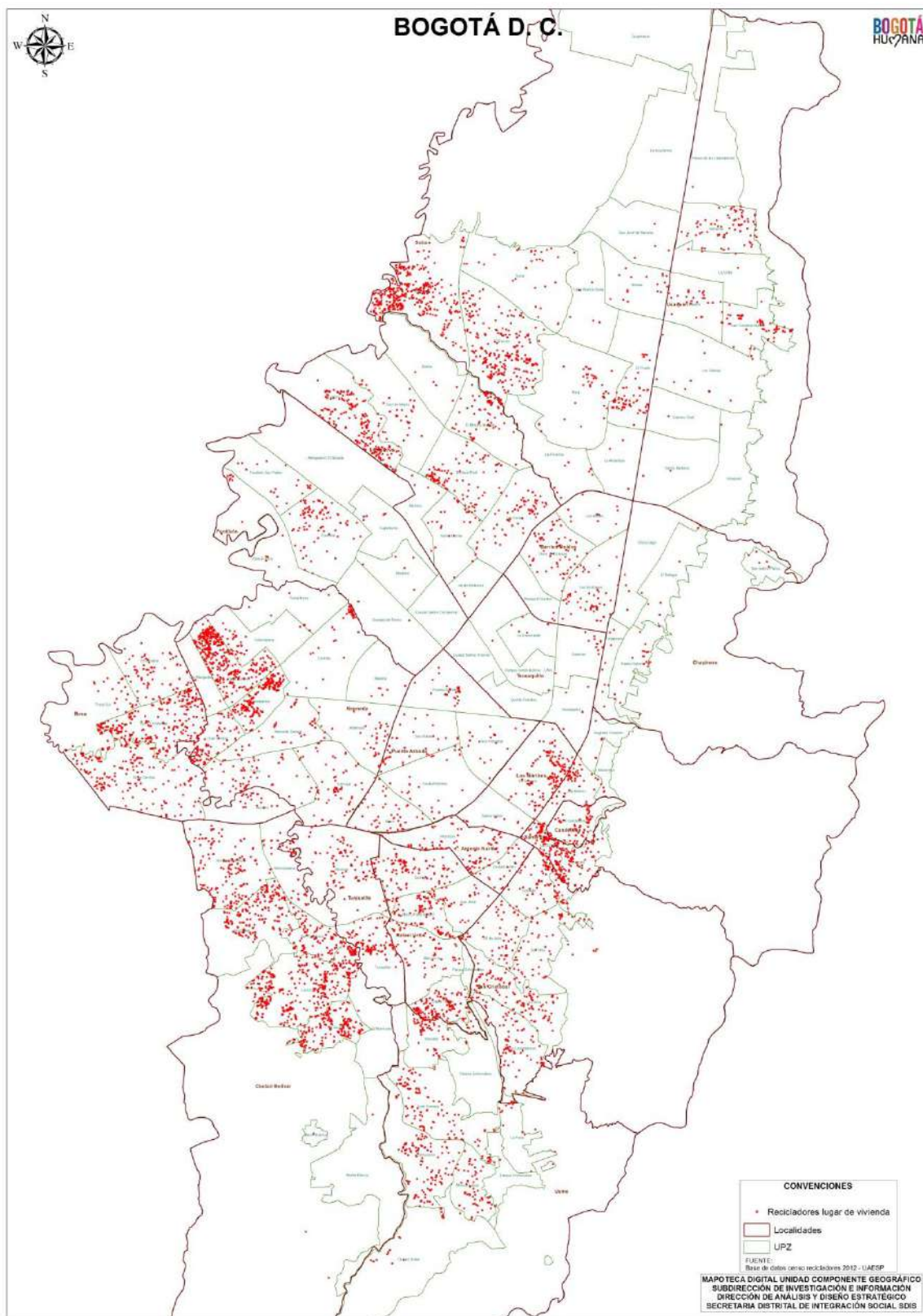

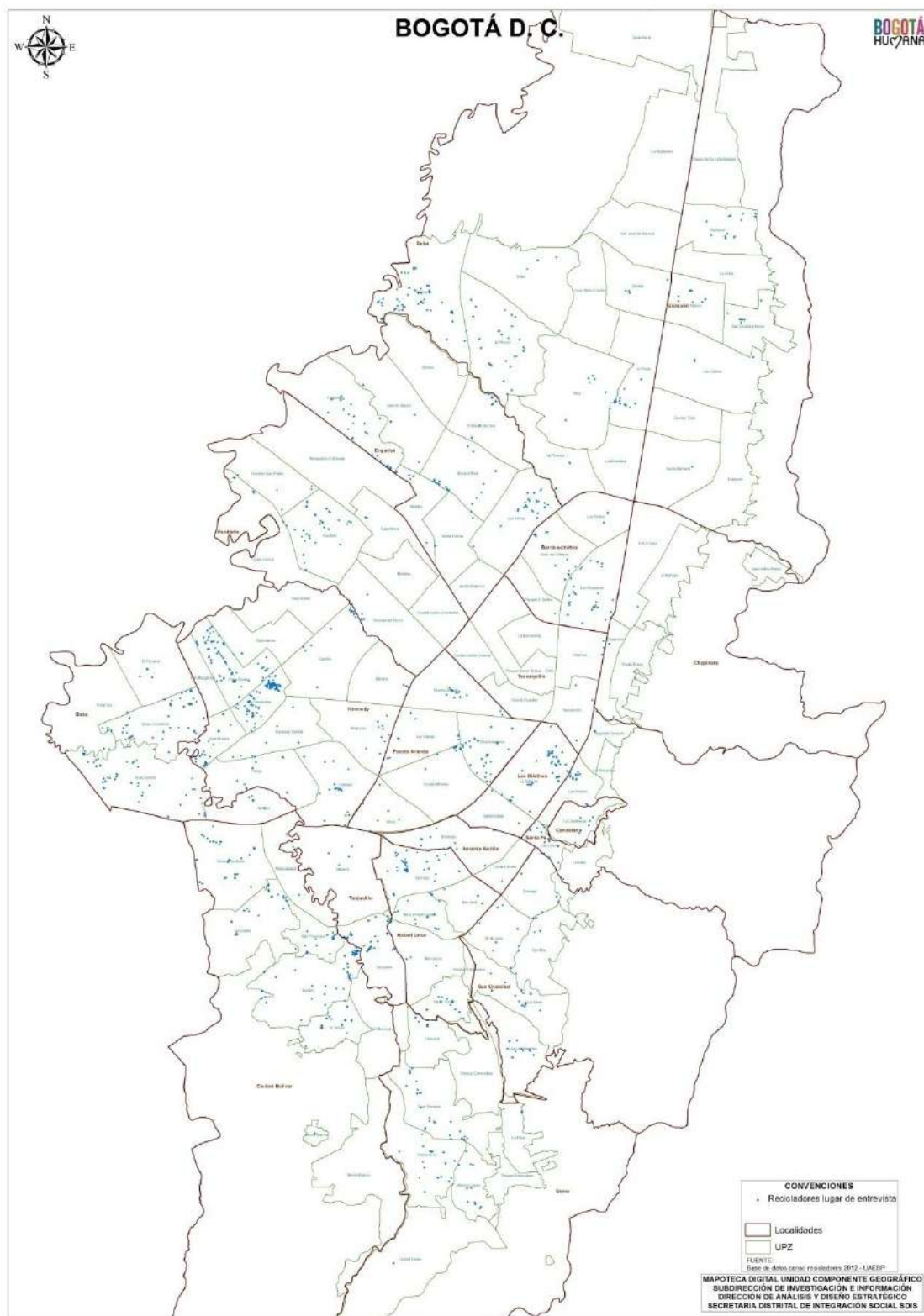

ANEXO 2 Barrios por localidad en los que se desarrolló el censo a recicladores

Localidad Entrevista

barrio /localidad Usaquén	No.	%
CEDRITOS	1	0,3
BALCONES DE VISTA HERMOSA	2	0,5
JARDIN NORTE	2	0,5
BUENAVISTA	4	1,1
LAS ORQUIDEAS	5	1,4
EL CODITO	7	1,9
TIBABITA	7	1,9
BARRANCAS NORTE	8	2,2
LA CITA	10	2,7
BARRANCAS	13	3,5
SAN ANTONIO NORTE	14	3,8
VERBENAL	49	13,2
LIJACA	50	13,5
SAN CRISTOBAL NORTE	64	17,3
TOBERIN	134	36,2
Total general	370	100

localidad Entrevista

barrio /localidad Chapinero	No.	%
BELLAVISTA	5	5
CHAPINERO	95	95
Total general	100	100

localidad Entrevista

barrio /localidad Santafé	No.	%
LA VERACRUZ	2	0,3
RAMIREZ	25	3,3
SANTA INES	110	14,4
SAN BERNARDO	114	14,9
LA ALAMEDA	206	26,9
LAS CRUCES	309	40,3
Total general	766	100,0

localidad Entrevista

barrio /localidad San Cristobal	No.	%
BARCELONA SUR	1	0,2

BELLAVISTA PARTE ALTA	1	0,2
ALTOS DEL POBLADO	1	0,2
GUACAMAYAS	2	0,4
LOS ALPES	2	0,4
REPUBLICA DEL CANADA	3	0,5
SAN MIGUEL	3	0,5
SAN RAFAEL	5	0,9
EL ANGULO	6	1,1
VITELMA	7	1,3
LA BELLEZA	10	1,8
SANTA RITA	12	2,2
SAN CRISTOBAL SUR	13	2,4
BUENOS AIRES	16	2,9
SAN JOSEORIENTAL	18	3,3
LA GLORIA	20	3,7
SAN ISIDRO	21	3,8
NARIÑO SUR	24	4,4
BELLO HORIZONTE	25	4,6
LA VICTORIA	25	4,6
ATENAS	28	5,1
SANTA INES	28	5,1
ALTAMIRA	32	5,9
SAN PEDRO	32	5,9
SAN MARTIN DE LOBA	37	6,8
LOS LIBERTADORES	46	8,4
SAN BLAS	55	10,1
20 DE JULIO	73	13,4
Total general	546	100,0

localidad Entrevista

barrio /localidad Usme	No.	%
BULEVAR DEL SUR	1	0,2
EL PORVENIR	1	0,2
NUEVO PORVENIR	1	0,2
SAN FELIPE	1	0,2
SAN MARTIN	1	0,2
TOCAIMITA	1	0,2
BETANIA	2	0,4
CHAPINERITO	2	0,4
LOS TEJARES SUR II SECTOR	2	0,4
MONTE BLANCO	2	0,4

COMUNEROS	3	0,6
SUCRE	3	0,6
VILLA NELLY	3	0,6
EL UVAL	4	0,8
LA ESMERALDA	5	1,0
LA ESPERANZA	6	1,2
EL NUEVO PORTAL	7	1,4
LA FORTALEZA	7	1,4
SAN ANDRES ALTO	7	1,4
EL BRILLANTE	8	1,6
EL RECUERDO SUR	8	1,6
LA ANDREA	8	1,6
SANTA MARTHA	8	1,6
VILLA HERMOSA	8	1,6
GRAN YOMASA	9	1,8
LAS VIVIENDAS	10	2,0
BELLAVISTA ALTA	11	2,2
CHICO SUR	11	2,2
ANTONIO JOSE DE SUCRE	13	2,6
NUEVO SAN ANDRES DE LOS ALTOS	13	2,6
ALMIRANTE PADILLA	15	3,0
PUERTA AL LLANO	20	4,0
LA AURORA	21	4,2
TENERIFE	21	4,2
SANTA LIBRADA	24	4,8
EL ROSAL-MIRADOR	31	6,2
EL VIRREY	35	6,9
YOMASA	47	9,3
DANUBIOAZUL	58	11,5
ALFONSO LOPEZ SECTOR CHARALA	66	13,1
Total general	504	100,0

localidad Entrevista

barrio /localidad Tunjuelito	No.	%
EL CARMEN	1	0,2
ABRAHAM LINCOLN	4	0,9
ISLA DEL SOL	4	0,9
SAN CARLOS	10	2,3
LAGUNETA	11	2,5
VENECIA	14	3,2

FATIMA	34	7,7
SAN BENITO	68	15,3
TUNJUELITO	297	67,0
Total general	443	100,0

localidad Entrevista

barrio /localidad Bosa	No.	%
EL RECUERDO	1	0,1
EL REMANSO	1	0,1
JOSE ANTONIO GALAN	1	0,1
SAN EUGENIO	1	0,1
SAN JOAQUIN	1	0,1
SANTA BARBARA	1	0,1
ISLANDIA	2	0,2
JOSE MARIA CARBONEL	2	0,2
LAS VEGAS	2	0,2
SANTA ISABEL	2	0,2
SAN BERNARDINO SECTOR VILLA EMMA	3	0,3
SAN MARTIN	3	0,3
BETANIA	4	0,4
EL PARAISO	4	0,4
SAN PEDRO	4	0,4
BOSA	5	0,5
SANTA INES	5	0,5
BOSA NOVA	6	0,6
MANZANARES	6	0,6
HUMBERTO VALENCIA	7	0,7
POTRERITOS	7	0,7
ANDALUCIA II	8	0,8
NARANJOS EL RETAZO	8	0,8
BOSALINDA	10	1,1
GRANCOLOMBIANO I	10	1,1
LA ESTACION	17	1,8
OLARTE	17	1,8
EL RINCON DE BOSA	18	1,9
PROVIDENCIA	18	1,9
VILLA DE LOS COMUNEROS	18	1,9
SANTA FE DE BOSA	20	2,1
LA CABAÑA	22	2,3
EL JARDIN	23	2,4
EL PORVENIR	24	2,5

LA INDEPENDENCIA	25	2,6
BRASILIA	35	3,7
SAN PABLO II SECTOR	35	3,7
CALDAS	39	4,1
HOLANDA	41	4,3
LAURELES III	44	4,6
DANUBIO	49	5,2
SAN ANTONIO	50	5,3
LA PAZ	52	5,5
LA PRIMAVERA	67	7,1
SAN JOSE LOS NARANJOS	69	7,3
BRASIL	75	7,9
SAN BERNARDINO	86	9,1
Total general	948	100,0

localidad Entrevista

barrio /localidad Kennedy	No.	%
ALFONSO LOPEZ MICHELSEN	1	0,04
CATALINA	1	0,04
EL RINCON DE LOS ANGELES	1	0,04
LOS ALMENDROS	1	0,04
MONTERREY	1	0,04
NUEVO TIMIZA	1	0,04
VILLA CECILIA	1	0,04
VILLA PAZ	1	0,04
TOCAREMA	1	0,04
BOITA	3	0,11
EL OLIVO	3	0,11
PASTRANITA	3	0,11
PIO XII	3	0,11
PINAR DEL RIO	4	0,15
EL PORTAL DE LAS AMERICAS	5	0,18
VILLA DE LA LOMA	5	0,18
SAN DIONISIO	6	0,22
SANTA CATALINA	6	0,22
CAMPO HERMOSO	7	0,26
EL TINTAL	7	0,26
SANTA MONICA	7	0,26
TINTALITO	8	0,29
LLANO GRANDE	8	0,29
FE Y ALEGRIA	9	0,33

LA CHUCUA	9	0,33
VILLA RICA	9	0,33
CIUDAD GRANADA	10	0,37
VILLA HERMOSA	10	0,37
LA CONCORDIA	10	0,37
CIUDAD KENNEDY	11	0,40
LAS TORRES	11	0,40
EL TRIUNFO	12	0,44
LA RIVERA II SECTOR	12	0,44
LAS DELICIAS	13	0,48
ONASIS	13	0,48
SANTA YOLANDA	13	0,48
ALTAMAR	14	0,51
DINDALITO	14	0,51
TAYRONA	15	0,55
VEGAS DE SANTA ANA	15	0,55
ANDALUCIA II SECTOR	16	0,59
VALLADOLID	17	0,62
EL ROSARIO III	27	0,99
BRITALIA	30	1,10
VILLA ALSACIA	31	1,14
VILLA NELLY	31	1,14
LAS ACACIAS	33	1,21
VISION DE COLOMBIA	35	1,28
FLORESTA SUR	38	1,39
LAS PALMITAS	41	1,50
CIUDAD DE CALI	41	1,50
LAS VEGAS	45	1,65
LAS BRISAS	50	1,83
LA RIVERA	52	1,91
VILLA ALEXANDRA	52	1,91
JAZMIN OCCIDENTAL	56	2,05
PATIO BONITO	61	2,24
PERPETUO SOCORRO II	72	2,64
CARVAJAL	82	3,01
CIUDAD GALAN	100	3,67
EL VERGEL	105	3,85
CLASS	135	4,95
LA IGUALDAD	140	5,13
NUEVA YORK	141	5,17
ALQUERIAS DE LA FRAGUA	142	5,21

EL AMPARO	210	7,70
MARIA PAZ	661	24,23
Total general	2728	100,00

localidad Entrevista

barrio /localidad Fontibón	No.	%
LA LAGUNA	1	0,2
SAN PABLO	1	0,2
EL CARMEN	2	0,4
EL PORTAL	2	0,4
EL REFUGIO	4	0,8
PRADOS DE LA ALAMEDA	5	1,0
EL RUBI	6	1,1
EL TAPETE	6	1,1
JERICO	9	1,7
SAN JOSE	9	1,7
PEDREGAL	10	1,9
ZONA FRANCA	11	2,1
VERACRUZ	12	2,3
KAZANDRA	15	2,9
VILLA LILIANA	15	2,9
VISION SEMINDUSTRIAL	18	3,4
BELEN	19	3,6
ATAHUALPA	22	4,2
CENTENARIO	23	4,4
LA GIRALDA	37	7,1
BOSTON	42	8,0
VERSALLES	54	10,3
PORVENIR RUTA	91	17,4
FONTIBON	110	21,0
Total general	524	100,0

localidad Entrevista

barrio /localidad Engativá	No.	%
LAS PALMAS	1	0,1
ESTRADA	1	0,1
ALAMEDA	2	0,2
GARCES NAVAS	2	0,2
SAN JOSE	2	0,2
LA FLORESTA	3	0,3
PARIS	3	0,3
VILLAS DE GRANADA	3	0,3

LA EUROPA	4	0,4
VILLA CONSTANZA	4	0,4
EL REAL	4	0,4
QUIRIGUA	5	0,5
SANTA HELENITA	5	0,5
CIUDAD BACHUE	6	0,6
FLORENCIA	6	0,6
ENGATIVA	8	0,8
LA CABAÑA	9	0,9
LOS ANGELES	9	0,9
ALAMOS	10	1,0
PRIMAVERA NORTE	10	1,0
LA GRANJA	11	1,1
LA RELIQUIA	11	1,1
EL PALMAR	14	1,5
VILLA CLAVER	15	1,6
LINTERAMA	18	1,9
EL LAUREL	19	2,0
VIÑA DEL MAR	20	2,1
BOSQUES DE MARIANA	24	2,5
BOYACA REAL	32	3,3
LOS CEREZOS	33	3,4
PORVENIR	38	4,0
VILLA GLADYS	43	4,5
EL MUELLE	49	5,1
UNIR II	61	6,4
LUIS CARLOS GALAN	80	8,4
VILLA EL DORADO NORTE	119	12,4
LAS FERIAS	128	13,4
FLORIDA BLANCA	145	15,2
Total general	957	100,0

localidad Entrevista

barrio /localidad Suba	No.	%
ANTONIO GRANADOS	1	0,1
PUERTA DEL SOL	2	0,1
SAN JORGE	2	0,1
LA GLORIA	3	0,2
SAN JOSE	5	0,3
LA CHUCUA	6	0,4
SANTA ROSA	6	0,4

TIBABUYES	6	0,4
ARRAYANES	7	0,5
SAN PEDRO DE TIBABUYES	7	0,5
SAN CAYETANO	8	0,6
GRANADA NORTE	9	0,6
MIRAMAR	9	0,6
TOSCANA	10	0,7
EL SALITRE	11	0,8
JULIO FLOREZ	12	0,8
TUNA BAJA	13	0,9
POTRERILLO	14	1,0
JAVA	15	1,0
CAÑIZA	18	1,3
VILLA ELISA	19	1,3
SAN CAYETANO	20	1,4
TELECOM ARRAYANES	20	1,4
LAS FLORES	22	1,5
CANTALEJO	23	1,6
AURES PRADO VERANIEGO	25	1,7
SAN CARLOS DE TIBABUYES	28	2,0
BERLIN	29	2,0
SANTA RITA	34	2,4
VILLA CINDY	39	2,7
SANTA ANA	47	3,3
AURES	48	3,4
VILLA MARIA	50	3,5
PRADO	56	3,9
CIUDAD JARDIN NORTE	57	4,0
VILLA GLORIA	66	4,6
SANTA CECILIA	67	4,7
SAN PEDRO	69	4,8
LA GAITANA	79	5,5
BILBAO	79	5,5
RINCON DE SUBA	115	8,0
LISBOA	132	9,2
PRADO VERANIEGO	143	10,0
Total general	1431	100,0

localidad Entrevista

barrio /localidad Barrios Unidos	No.	%
BENJAMIN HERRERA	5	0,79

LA ESPERANZA	6	0,95
RIONEGRO	9	1,42
RAFAEL URIBE	10	1,58
EL ROSARIO	13	2,06
11 DE NOVIEMBRE	15	2,37
COLOMBIA	20	3,16
LA MERCED NORTE	22	3,48
CONCEPCION NORTE	28	4,43
SANTA SOFIA	34	5,38
12 DE OCTUBRE	101	15,98
SAN FERNANDO	113	17,88
LA PAZ	115	18,20
7 DE AGOSTO	141	22,31
Total general	632	100,00

localidad Entrevista

barrio /localidad Teusaquillo	No.	%
SANTA TERESITA	6	12,2
ARMENIA	7	14,3
LA SOLEDAD	8	16,3
SAN LUIS	10	20,4
TEUSAQUILLO	18	36,7
Total general	49	100,0

localidad Entrevista

barrio /localidad Los Mártires	No.	%
VERAGUAS	3	0,4
EDUARDO SANTOS	9	1,3
SAMPER MENDOZA	14	1,9
LA PEPITA	21	2,9
PANAMERICANO	29	4,0
LA ESTANZUELA	32	4,5
RICAUARTE	33	4,6
EL VERGEL	41	5,7
LA FAVORITA	129	18,0
LA SABANA	137	19,1
SANTA FE	270	37,6
Total general	718	100,0

localidad Entrevista

barrio /localidad Antonio Nariño	No.	%
LA FRAGUITA	1	1,4

SAN JORGE	3	4,1
SAN ANTONIO	9	12,2
RESTREPO OCCIDENTAL	23	31,1
EDUARDO FREI	38	51,4
Total general	74	100,0

localidad Entrevista

barrio /localidad Puente Aranda	No.	%
ALQUERIA	1	0,1
EL TEJAR	1	0,1
TEJAR	1	0,1
LA TRINIDAD	2	0,3
ORTEZAL	3	0,4
LA PRADERA	8	1,1
INDUSTRIAL CENTENARIO	11	1,5
ALCALA	14	1,9
LOS EJIDOS	32	4,2
SAN FRANCISCO	43	5,7
ZONA INDUSTRIAL	48	6,4
CUNDINAMARCA	53	7,0
PRIMAVERA	70	9,3
GORGONZOLA	105	13,9
PENSILVANIA	170	22,5
PUENTE ARANDA	193	25,6
Total general	755	100,0

localidad Entrevista

barrio /localidad La Candelaria	No.	%
BELEN	4	50
LA CANDELARIA	4	50
Total general	8	100

localidad Entrevista

barrio /localidad Rafael Uribe Uribe	No.	%
ANTONIO MORALES	1	0,1
LA RECONQUISTA	1	0,1
TERRAZA SAN JORGE	1	0,1
COUNTRY SUR	1	0,1
EL LIBERTADOR	2	0,2
GRANJAS DE SAN PABLO	2	0,2
COUNTRY SUR	7	0,8
SANTIAGO PEREZ	9	1,0

GUSTAVO RESTREPO	11	1,3
PALERMO SUR	11	1,3
LOS MOLINOS	12	1,4
CENTENARIO	13	1,5
SAN JOSE	13	1,5
LA PAZ	14	1,6
CLARET	16	1,8
RIO DE JANEIRO EL PESEBRE	16	1,8
SAN AGUSTIN	21	2,4
DANUBIO DEL SUR	28	3,2
LOS CHIRCALES	30	3,4
LA MARQUEZA	30	3,4
LAS COLINAS	33	3,8
QUIROGA	36	4,1
OLAYA	38	4,4
BRAVO PAEZ	38	4,4
SAN JORGE	46	5,3
MARCO FIDEL SUAREZ	49	5,6
LIBERTADOR	61	7,0
DIANA TURBAY	62	7,1
SANTA LUCIA	88	10,1
INGLES	180	20,7
Total general	870	100,0

localidad Entrevista

barrio /localidad Ciudad Bolívar	No.	%
ARABIA	1	0,1
EL PORVENIR	1	0,1
LA CARBONERA	1	0,1
MIRADOR DE LA ESTANCIA	1	0,1
NACIONES UNIDAS	1	0,1
URBANIZACION LAS QUINTAS DEL SUR	1	0,1
EL MOCHUELO	2	0,1
MANUELA BELTRAN	2	0,1
REPUBLICA DE VENEZUELA	2	0,1
SAN ISIDRO SECTOR CERRITO I	2	0,1
INES ELVIRA	3	0,2
RINCON DE LA ESTANCIA	3	0,2
MARIA CANO	4	0,3
PERDOMO ALTO	4	0,3
BOGOTA SECTOR TEQUENDAMA	5	0,4

BONANZA SUR	5	0,4
DIVINO NIÑO	5	0,4
FLORIDA DEL SUR	5	0,4
LOS TRES REYES	5	0,4
SAN JOSE	6	0,4
VISTA HERMOSA	6	0,4
LA PRADERA	7	0,5
LOS TRES REYES II SECTOR	7	0,5
GALICIA	8	0,6
CEDRITOS DEL SUR	9	0,7
LAS ACACIAS	9	0,7
CASA DE TEJA	12	0,9
ESPINOS I	12	0,9
SOTAVENTO	12	0,9
SAN ISIDRO	13	1,0
CANTERAS	14	1,0
EL TESORO	14	1,0
MEXICO	14	1,0
SIERRA MORENA	14	1,0
VISTA HERMOSA SECTOR CAPRI	14	1,0
SANTO DOMINGO	15	1,1
VILLA GLORIA	16	1,2
JUAN PABLO II	17	1,3
LA ALAMEDA	20	1,5
VILLA HELENA	23	1,7
SAUCES	25	1,9
BELLA FLOR	28	2,1
ESTRELLA DEL SUR	31	2,3
MEISSEN	32	2,4
BUENOS AIRES	36	2,7
URBANIZACION LA ESTANCIA	37	2,7
LUCERO BAJO	58	4,3
EL PARAISO	92	6,8
CANDELARIA LA NUEVA	95	7,0
ISMAEL PERDOMO	101	7,5
JERUSALEN	121	9,0
SAN FRANCISCO	143	10,6
LA PLAYA II	234	17,4
Total general	1348	100,0

ANEXO 3. Distribución de los recicladores de oficio por municipio de origen

orden	MUNICIPIO	No.	%
1	ALMAGUER	1	0,01
2	AMAGA	1	0,01
3	AMALFI	1	0,01
4	ANORI	1	0,01
5	ANZA	1	0,01
6	ARBOLEDAS	1	0,01
7	ARJONA	1	0,01
8	BARRANCO DE LOBA	1	0,01
9	BECERRIL	1	0,01
10	BELALCAZAR	1	0,01
11	BELEN DE LOS ANDAQUIES	1	0,01
12	BELTRAN	1	0,01
13	BOJAYA	1	0,01
14	CACERES	1	0,01
15	CACHIRA	1	0,01
16	CAIDEDO	1	0,01
17	CALAMAR	1	0,01
18	CALDAS	1	0,01
19	CAMPAMENTO	1	0,01
20	CANALETE	1	0,01
21	CAÑASGORDAS	1	0,01
22	CARAMANTA	1	0,01
23	CARCASI	1	0,01
24	CHACHAGUI	1	0,01
25	CHIGORODO	1	0,01
26	CHIMA	1	0,01
27	CHIPATA	1	0,01
28	CHIVATA	1	0,01
29	COLON	1	0,01
30	CONCORDIA	1	0,01
31	CONSACA	1	0,01
32	CORRALES	1	0,01
33	CUMBITARA	1	0,01
34	CURILLO	1	0,01
35	DAGUA	1	0,01
36	DOSQUEBRADAS	1	0,01
37	EL CAIRO	1	0,01
38	EL CALVARIO	1	0,01

39	EL CARMEN	1	0,01
40	EL CARMEN DE BOLIVAR	1	0,01
41	EL CARMEN DE CHUCURI	1	0,01
42	EL CHICORAL	1	0,01
43	EL COPEY	1	0,01
44	EL GUAVIO	1	0,01
45	EL MOLINO	1	0,01
46	EL ZULIA	1	0,01
47	ELIAS	1	0,01
48	FONSECA	1	0,01
49	FREDONIA	1	0,01
50	GAMARRA	1	0,01
51	GOMEZ PLATA	1	0,01
52	GRAMALOTE	1	0,01
53	GUACARI	1	0,01
54	GUAPOTA	1	0,01
55	GUARANDA	1	0,01
56	HACARI	1	0,01
57	HISPANIA	1	0,01
58	HOBO	1	0,01
59	INIRIDA	1	0,01
60	INZA	1	0,01
61	IQUIRA	1	0,01
62	JERUSALEN	1	0,01
63	JURADO	1	0,01
64	LA CEJA	1	0,01
65	LA CELIA	1	0,01
66	LA MACARENA	1	0,01
67	LA MERCED	1	0,01
68	LA UVITA	1	0,01
69	LABRANZAGRANDE	1	0,01
70	LURUACO	1	0,01
71	MAHATES	1	0,01
72	MARGARITA	1	0,01
73	MARMATO	1	0,01
74	MIRANDA	1	0,01
75	MONGUA	1	0,01
76	MORALES	1	0,01
77	MORELIA	1	0,01
78	MOTAVITA	1	0,01
79	NIMAIMA	1	0,01

80	NOBSA	1	0,01
81	OLAYA	1	0,01
82	ORITO	1	0,01
83	PAILITAS	1	0,01
84	PAZ DE ARIPORO	1	0,01
85	PELAYA	1	0,01
86	PEÑAS BLANCAS	1	0,01
87	PIVIJAI	1	0,01
88	PLATO	1	0,01
89	PORE	1	0,01
90	POTOSI	1	0,01
91	PUEBLO RICO	1	0,01
92	PUERTO ALEGRIA	1	0,01
93	PUERTO WILCHES	1	0,01
94	PURACE	1	0,01
95	PURISIMA	1	0,01
96	QUITO	1	0,01
97	REPELON	1	0,01
98	RISARALDA	1	0,01
99	SABANAGRANDE	1	0,01
100	SALAZAR	1	0,01
101	SALENTO	1	0,01
102	SALGAR	1	0,01
103	SAN ALBERTO	1	0,01
104	SAN ALFONSO	1	0,01
105	SAN ANDRES	1	0,01
106	SAN BERNARDO DEL VIENTO	1	0,01
107	SAN CARLOS DE GUAROA	1	0,01
108	SAN DIEGO	1	0,01
109	SAN EDUARDO	1	0,01
110	SAN JOAQUIN	1	0,01
111	SAN LORENZO	1	0,01
112	SAN MIGUEL	1	0,01
113	SAN RAFAEL	1	0,01
114	SAN ZENON	1	0,01
115	SANTA CRUZ	1	0,01
116	SANTA ROSA	1	0,01
117	SANTA ROSA	1	0,01
118	SANTUARIO	1	0,01
119	SOLITA	1	0,01
120	STA HELENA DE OPON	1	0,01

121	SUAZA	1	0,01
122	SUTATAUSA	1	0,01
123	TALAIGUA NUEVO	1	0,01
124	TAMARA	1	0,01
125	TAMINANGO	1	0,01
126	TARAPACA	1	0,01
127	TIBACUY	1	0,01
128	TIBASOSA	1	0,01
129	TIBU	1	0,01
130	TIMBIO	1	0,01
131	TIMBIQUI	1	0,01
132	TIPACOQUE	1	0,01
133	TITIRIBI	1	0,01
134	TOBIA	1	0,01
135	TOTORO	1	0,01
136	TRUJILLO	1	0,01
137	TUBARA	1	0,01
138	URIBE	1	0,01
139	URRAO	1	0,01
140	VALLE DE SAN JOSE	1	0,01
141	VALLE SAN JUAN	1	0,01
142	VALPARAISO	1	0,01
143	VILLA ROSARIO	1	0,01
144	VITERVO	1	0,01
145	YACUANQUER	1	0,01
146	YAGUARA	1	0,01
147	YUMBO	1	0,01
148	COPACABANA	1	0,01
149	DONCELLO	1	0,01
150	PAJARITO	1	0,01
151	PALMAR DE VARELA	1	0,01
152	PIEDRAS	1	0,01
153	PUERTO MILAN	1	0,01
154	PUPIALES	1	0,01
155	SABANALARGA	1	0,01
156	SAN ROQUE	1	0,01
157	SIBUNDOY	1	0,01
158	SUTAMARCHAN	1	0,01
159	TAURAMENA	1	0,01
160	TEBAIDA	1	0,01
161	VILLA RICA	1	0,01

162	ALCALA	2	0,01
163	ANDALUCIA	2	0,01
164	ARAUQUITA	2	0,01
165	ARIGUANI	2	0,01
166	ASTREA	2	0,01
167	BALBOA	2	0,01
168	BARICHARA	2	0,01
169	BARRANCAS	2	0,01
170	BELLAVISTA	2	0,01
171	BETANIA	2	0,01
172	BOSCONIA	2	0,01
173	CABUYARO	2	0,01
174	CALIFORNIA	2	0,01
175	CALOTO	2	0,01
176	CAMBAO	2	0,01
177	CAPITANEJO	2	0,01
178	CAREPA	2	0,01
179	CARTAGENA DEL CHAIRA	2	0,01
180	CAUCASIA	2	0,01
181	CHIMICHAGUA	2	0,01
182	CHINACOTA	2	0,01
183	CONFINES	2	0,01
184	EL BAGRE	2	0,01
185	EL CARMEN DE VIBORAL	2	0,01
186	EL CERRITO	2	0,01
187	EL DOVIO	2	0,01
188	EL SANTUARIO	2	0,01
189	FINLANDIA	2	0,01
190	FLORIDA BLANCA	2	0,01
191	FONTIBON	2	0,01
192	FRONTINO	2	0,01
193	GUACA	2	0,01
194	GUATAPE	2	0,01
195	GUATICA	2	0,01
196	GUAVITA	2	0,01
197	GUAYAQUIL	2	0,01
198	ISNOS	2	0,01
199	ITUANGO	2	0,01
200	IZA	2	0,01
201	JARDIN	2	0,01
202	LA GLORIA	2	0,01

203	LA PAZ	2	0,01
204	LA PINTADA	2	0,01
205	LA UNION	2	0,01
206	LA VIRGINIA	2	0,01
207	MAGDALENA	2	0,01
208	MISTRATO	2	0,01
209	MITU	2	0,01
210	MOGOTES	2	0,01
211	NATAGA	2	0,01
212	NECHI	2	0,01
213	OBANDO	2	0,01
214	OCAMONTE	2	0,01
215	OVEJAS	2	0,01
216	PANQUEBA	2	0,01
217	PUEBLO NUEVO	2	0,01
218	PUERTO PARRA	2	0,01
219	PUERTO TRIUNFO	2	0,01
220	QUINCHIA	2	0,01
221	QUIPAMA	2	0,01
222	RICAURTE	2	0,01
223	SABANA DE TORRES	2	0,01
224	SACHICA	2	0,01
225	SAHAGUN	2	0,01
226	SALADO BLANCO	2	0,01
227	SAN BENITO	2	0,01
228	SAN JACINTO	2	0,01
229	SAN JOSE DEL FRAGUA	2	0,01
230	SAN LUIS DE GACENO	2	0,01
231	SAN PABLO DE BORBUR	2	0,01
232	SANDONA	2	0,01
233	SANTA BARBARA	2	0,01
234	SARAVENA	2	0,01
235	SOPO	2	0,01
236	SORA	2	0,01
237	SOTARA	2	0,01
238	SUAREZ	2	0,01
239	TAMESIS	2	0,01
240	TARQUI	2	0,01
241	TAUSA	2	0,01
242	TELLO	2	0,01
243	TERUEL	2	0,01

244	TINJACA	2	0,01
245	TOPAGA	2	0,01
246	TRINIDAD	2	0,01
247	YOTOCO	2	0,01
248	ZARAGOZA	2	0,01
249	ZARZAL	2	0,01
250	MONTERREY	2	0,01
251	OPORAPA	2	0,01
252	SATIVASUR	2	0,01
253	ABEJORRAL	3	0,02
254	ACANDI	3	0,02
255	AGUAZUL	3	0,02
256	AGUSTIN CODAZZI	3	0,02
257	ALPUJARRA	3	0,02
258	ANSERMA NUEVO	3	0,02
259	ANZOATEGUI	3	0,02
260	ARBOLEDA	3	0,02
261	BARAYA	3	0,02
262	BITUIMA	3	0,02
263	BOAVITA	3	0,02
264	BUESACO	3	0,02
265	CHIVOR	3	0,02
266	COGUA	3	0,02
267	CONDOTO	3	0,02
268	CONVENCION	3	0,02
269	CORDOBA	3	0,02
270	CORINTO	3	0,02
271	COROZAL	3	0,02
272	COVARACHIA	3	0,02
273	CUMARAL	3	0,02
274	CURUMANI	3	0,02
275	EL AGUILA	3	0,02
276	EL ESPINO	3	0,02
277	EL GUACAMAYO	3	0,02
278	EL PAUJIL	3	0,02
279	FUENTE DE ORO	3	0,02
280	GACHANCIPA	3	0,02
281	GALERAS	3	0,02
282	GIRON	3	0,02
283	GUAPI	3	0,02
284	GUATAQUI	3	0,02

285	GUAYABETAL	3	0,02
286	LA CUMBRE	3	0,02
287	LA SALINA	3	0,02
288	LA TEBAIDA	3	0,02
289	LEBRIJA	3	0,02
290	MARIA LA BAJA	3	0,02
291	MARULANDA	3	0,02
292	MILAN	3	0,02
293	MOCOA	3	0,02
294	MONGUI	3	0,02
295	PATIA	3	0,02
296	PAZ DEL RIO	3	0,02
297	PEDRAZA	3	0,02
298	PIJAO	3	0,02
299	PRADERA	3	0,02
300	PUEBLORRICO	3	0,02
301	PUERTO NARE	3	0,02
302	PUERTO TEJADA	3	0,02
303	REMEDIOS	3	0,02
304	RIONEGRO	3	0,02
305	SAN JOSE DE MIRANDA	3	0,02
306	SAN JOSE DE PARE	3	0,02
307	SAN ONOFRE	3	0,02
308	SANTANDERCITO	3	0,02
309	SEGOVIA	3	0,02
310	SESQUILE	3	0,02
311	SOCORRO	3	0,02
312	SUPIA	3	0,02
313	TAME	3	0,02
314	TARAZA	3	0,02
315	TESALIA	3	0,02
316	UBAQUE	3	0,02
317	VALLE DE TENZA	3	0,02
318	VERSALLES	3	0,02
319	VILLA CARO	3	0,02
320	VIRACACHA	3	0,02
321	YOLOMBO	3	0,02
322	GUEPSA	3	0,02
323	ACEVEDO	4	0,03
324	AGUA DE DIOS	4	0,03
325	AGUACHICA	4	0,03

326	ALBANIA	4	0,03
327	ALVARADO	4	0,03
328	AMBALEMA	4	0,03
329	ANDES	4	0,03
330	APARTADO	4	0,03
331	ARAUCA	4	0,03
332	BELEN DE UMBRIA	4	0,03
333	BOJACA	4	0,03
334	CAJICA	4	0,03
335	CAMPOHERMOSO	4	0,03
336	CHIRIGUANA	4	0,03
337	CIRCASIA	4	0,03
338	COCORNA	4	0,03
339	CONTRATACION	4	0,03
340	COTA	4	0,03
341	CUCUNUBA	4	0,03
342	CUITIVA	4	0,03
343	EL BORDO	4	0,03
344	ENVIGADO	4	0,03
345	FILADELFIA	4	0,03
346	GUAYABAL	4	0,03
347	GUTIERREZ	4	0,03
348	LEGUIZAMO	4	0,03
349	LEJANIAS	4	0,03
350	MAICAO	4	0,03
351	MARINILLA	4	0,03
352	MEDINA	4	0,03
353	NOCAIMA	4	0,03
354	OICATA	4	0,03
355	PACORA	4	0,03
356	PALERMO	4	0,03
357	PUERTO LLERAS	4	0,03
358	QUIMBAYA	4	0,03
359	RONDON	4	0,03
360	SAN CARLOS	4	0,03
361	SAN MARCOS	4	0,03
362	SAN MARTIN DE LOBA	4	0,03
363	SAN PABLO	4	0,03
364	SAN VICENTE DEL CAGUAN	4	0,03
365	SANTA ROSA DE VITERBO	4	0,03
366	SOCHA	4	0,03

367	TABIO	4	0,03
368	TENA	4	0,03
369	TENJO	4	0,03
370	TOCANCIPA	4	0,03
371	TURBO	4	0,03
372	VILLA VIEJA	4	0,03
373	VISTAHERMOSA	4	0,03
374	ZIPACON	4	0,03
375	AIPE	5	0,04
376	ARACATACA	5	0,04
377	BARBACOAS	5	0,04
378	BUENOS AIRES	5	0,04
379	CAJIBIO	5	0,04
380	EL CASTILLO	5	0,04
381	EL DONCELLO	5	0,04
382	EL TAMBO	5	0,04
383	FOSCA	5	0,04
384	FUNDACION	5	0,04
385	FUQUENE	5	0,04
386	GAMA	5	0,04
387	GENOVA	5	0,04
388	IPIALES	5	0,04
389	ISTMINA	5	0,04
390	JAMUNDI	5	0,04
391	LA CAPILLA	5	0,04
392	LA PEÑA	5	0,04
393	LA SIERRA	5	0,04
394	LA VICTORIA	5	0,04
395	MACANAL	5	0,04
396	MONTENEGRO	5	0,04
397	OCAÑA	5	0,04
398	PAEZ	5	0,04
399	PIEDRECUESTA	5	0,04
400	PLANETA RICA	5	0,04
401	PRADO	5	0,04
402	PUERTO ASIS	5	0,04
403	PUERTO BERRIO	5	0,04
404	PUERTO RICO	5	0,04
405	RIOHACHA	5	0,04
406	SAN AGUSTIN	5	0,04
407	SAN PEDRO	5	0,04

408	SOLEDAD	5	0,04
409	SORACA	5	0,04
410	TIMANA	5	0,04
411	TORO	5	0,04
412	TUQUERRES	5	0,04
413	VALENCIA	5	0,04
414	YARUMAL	5	0,04
415	MONTELIBANO	5	0,04
416	QUETAME	5	0,04
417	SAN VICENTE DE CHUCURI	5	0,04
418	SANTA HELENA DEL OPON	5	0,04
419	COMBITA	6	0,04
420	CERETE	6	0,04
421	CERINZA	6	0,04
422	CHAGUANI	6	0,04
423	CHINAVITA	6	0,04
424	COLOMBIA	6	0,04
425	GAMBITA	6	0,04
426	HERVEO	6	0,04
427	LA BELLEZA	6	0,04
428	MARSELLA	6	0,04
429	NILO	6	0,04
430	PACHAVITA	6	0,04
431	SANTA SOFIA	6	0,04
432	SIMIJACA	6	0,04
433	TASCO	6	0,04
434	TOGUI	6	0,04
435	TUMACO	6	0,04
436	UTICA	6	0,04
437	VICTORIA	6	0,04
438	VILLANUEVA	6	0,04
439	YOPAL	6	0,04
440	LA PLATA	6	0,04
441	PALOCABILDO	6	0,04
442	AQUITANIA	7	0,05
443	ARCABUCO	7	0,05
444	GACHANTIVA	7	0,05
445	GUACAMAYAS	7	0,05
446	GUACHETA	7	0,05
447	GUAYABAL DE SIQUIMA	7	0,05
448	LORICA	7	0,05

449	MELGAR	7	0,05
450	MESETAS	7	0,05
451	MURILLO	7	0,05
452	NEIRA	7	0,05
453	NEMOCON	7	0,05
454	PALESTINA	7	0,05
455	PAMPLONA	7	0,05
456	PASCA	7	0,05
457	PUERTO SALGAR	7	0,05
458	PULI	7	0,05
459	RESTREPO	7	0,05
460	SAMACA	7	0,05
461	SAN GIL	7	0,05
462	SANTANDER DE QUILICHAO	7	0,05
463	SASAIMA	7	0,05
464	SINCELEJO	7	0,05
465	SOTAQUIRA	7	0,05
466	SUBACHOQUE	7	0,05
467	SUPATA	7	0,05
468	SURATA	7	0,05
469	SUSA	7	0,05
470	TENZA	7	0,05
471	TUTAZA	7	0,05
472	VENECIA	7	0,05
473	GIGANTE	7	0,05
474	ALBAN	8	0,06
475	ARANZAZU	8	0,06
476	BELEN	8	0,06
477	BRICEÑO	8	0,06
478	CARMEN DE CARUPA	8	0,06
479	CHISCAS	8	0,06
480	CHOACHI	8	0,06
481	CIMITARRA	8	0,06
482	FIRAVITOBA	8	0,06
483	FLORESTA	8	0,06
484	FLORIDA	8	0,06
485	GAMEZA	8	0,06
486	GUAMAL	8	0,06
487	ITAGUI	8	0,06
488	MAGANGUE	8	0,06
489	MANZANARES	8	0,06

490	MARIQUITA	8	0,06
491	OIBA	8	0,06
492	ONZAGA	8	0,06
493	PANDI	8	0,06
494	SABOYA	8	0,06
495	SAN CAYETANO	8	0,06
496	SAN JUAN DE ARAMA	8	0,06
497	SAN LUIS	8	0,06
498	SAN SEBASTIAN DE BUENAVISTA	8	0,06
499	SANTA ISABEL	8	0,06
500	SIBATE	8	0,06
501	VILLA DE LEYVA	8	0,06
502	ALMEIDA	9	0,07
503	ARGELIA	9	0,07
504	BELLO	9	0,07
505	CABRERA	9	0,07
506	CARMEN DE APICALA	9	0,07
507	CASABLANCA	9	0,07
508	CHITARAQUE	9	0,07
509	LA CALERA	9	0,07
510	LANDAZURI	9	0,07
511	LENGUAZAQUE	9	0,07
512	MOMPOS	9	0,07
513	NUEVO COLON	9	0,07
514	SALAMINA	9	0,07
515	SALDAÑA	9	0,07
516	SAN ANTONIO DEL TEQUENDAMA	9	0,07
517	SANTA ROSA DE CABAL	9	0,07
518	SOMONDOCO	9	0,07
519	UMBITA	9	0,07
520	UNE	9	0,07
521	VENADILLO	9	0,07
522	VILLAHERMOSA	9	0,07
523	ACACIAS	10	0,07
524	AGUADAS	10	0,07
525	ANSERMA	10	0,07
526	COPER	10	0,07
527	FLORIAN	10	0,07
528	GARZON	10	0,07
529	GUADUAS	10	0,07

530	GUASCA	10	0,07
531	GUATAVITA	10	0,07
532	LERIDA	10	0,07
533	MIRAFLORES	10	0,07
534	OTANCHE	10	0,07
535	RAQUIRA	10	0,07
536	ROVIRA	10	0,07
537	SAN JOSE DEL GUAVIARE	10	0,07
538	SANTANA	10	0,07
539	SUAITA	10	0,07
540	SUESCA	10	0,07
541	TIERRALTA	10	0,07
542	TOCA	10	0,07
543	TUTA	10	0,07
544	VILLA GOMEZ	10	0,07
545	CAMPOALEGRE	11	0,08
546	CHIPAQUE	11	0,08
547	COELLO	11	0,08
548	GUICAN	11	0,08
549	JENESANO	11	0,08
550	LETICIA	11	0,08
551	MALAGA	11	0,08
552	SAN FRANCISCO	11	0,08
553	SAN MATEO	11	0,08
554	SOATA	11	0,08
555	SUSACON	11	0,08
556	SUTATENZA	11	0,08
557	TOPAIPI	11	0,08
558	VILLA PINZON	11	0,08
559	BUGA	12	0,09
560	CAPARRAPI	12	0,09
561	CHINCHINA	12	0,09
562	CUNDAY	12	0,09
563	DOLORES	12	0,09
564	JERICO	12	0,09
565	SANTA MARIA	12	0,09
566	SILVANIA	12	0,09
567	TURMEQUE	12	0,09
568	ZETAQUIRA	12	0,09
569	ANAPOIMA	13	0,09
570	APULO	13	0,09

571	CARTAGO	13	0,09
572	FOMEQUE	13	0,09
573	GUADALUPE	13	0,09
574	GUAVATA	13	0,09
575	MACHETA	13	0,09
576	MARQUETALIA	13	0,09
577	MOSQUERA	13	0,09
578	NARIÑO	13	0,09
579	PAIME	13	0,09
580	PURIFICACION	13	0,09
581	SONSON	13	0,09
582	VALLEDUPAR	13	0,09
583	VIANI	13	0,09
584	VILLARRICA	13	0,09
585	EL BANCO	14	0,10
586	EL PEÑON	14	0,10
587	MANTA	14	0,10
588	PUERTO LOPEZ	14	0,10
589	SAN BERNARDO	14	0,10
590	ALGECIRAS	15	0,11
591	CAICEDONIA	15	0,11
592	GARAGOA	15	0,11
593	GRANADA	15	0,11
594	MARIPI	15	0,11
595	PAUNA	15	0,11
596	QUIBDO	15	0,11
597	RIOBLANCO	15	0,11
598	SAN MARTIN	15	0,11
599	TIBIRITA	15	0,11
600	VENTAQUEMADA	15	0,11
601	ARBELAEZ	16	0,12
602	CHARALA	16	0,12
603	EL COCUY	16	0,12
604	GACHALA	16	0,12
605	JUNIN	16	0,12
606	SAN ANTONIO	16	0,12
607	SIACHOQUE	16	0,12
608	POPAYAN	16	0,12
609	MUZO	17	0,12
610	PITALITO	17	0,12
611	RIOSUCIO	17	0,12

612	CIENAGA	18	0,13
613	PLANADAS	18	0,13
614	TIBANA	18	0,13
615	BUENAVENTURA	19	0,14
616	BUENAVISTA	19	0,14
617	MADRID	19	0,14
618	PASTO	19	0,14
619	PUERTO BOYACA	19	0,14
620	TOTA	19	0,14
621	TULUA	19	0,14
622	FLANDES	20	0,15
623	PAIPA	20	0,15
624	PENSILVANIA	20	0,15
625	QUIPILE	20	0,15
626	SOCOTA	20	0,15
627	VIOTA	20	0,15
628	BARRANCABERMEJA	21	0,15
629	BOYACA	21	0,15
630	CACHIPAY	21	0,15
631	CAQUEZA	21	0,15
632	CHITA	21	0,15
633	LA VEGA	21	0,15
634	BARBOSA	22	0,16
635	COYAIMA	22	0,16
636	SANTA MARTA	22	0,16
637	ARMERO	23	0,17
638	GUAYATA	23	0,17
639	MONIQUEIRA	23	0,17
640	PESCA	23	0,17
641	RAMIRQUI	23	0,17
642	SAN JUAN DE RIO SECO	23	0,17
643	SEVILLA	23	0,17
644	SUCRE	23	0,17
645	GUAMO	23	0,17
646	HONDA	23	0,17
647	JESUS MARIA	23	0,17
648	SATIVANORTE	24	0,17
649	VILLET	24	0,17
650	CAJAMARCA	25	0,18
651	CHIA	25	0,18
652	PUENTE NACIONAL	25	0,18

653	ATACO	26	0,19
654	BOLIVAR	26	0,19
655	CALARCA	26	0,19
656	EL COLEGIO	26	0,19
657	ICONONZO	26	0,19
658	PALMIRA	26	0,19
659	UBATE	26	0,19
660	FUNZA	27	0,20
661	GACHETA	28	0,20
662	FLORENCIA	29	0,21
663	GUATEQUE	29	0,21
664	FRESNO	30	0,22
665	ZIPAQUIRA	31	0,23
666	SOGAMOSO	33	0,24
667	DUITAMA	34	0,25
668	TOCAIMA	34	0,25
669	YACOPI	34	0,25
670	NATAGAIMA	35	0,25
671	VELEZ	35	0,25
672	CARTAGENA	36	0,26
673	UBALA	36	0,26
674	VERGARA	36	0,26
675	FACATATIVA	37	0,27
676	SAMANA	37	0,27
677	CHOCONTA	40	0,29
678	LA DORADA	42	0,30
679	LA MESA	42	0,30
680	ANOLAIMA	43	0,31
681	MONTERIA	43	0,31
682	VILLAVICENCIO	43	0,31
683	BUCARAMANGA	44	0,32
684	GIRARDOT	44	0,32
685	LA PALMA	45	0,33
686	NEIVA	45	0,33
687	ORTEGA	45	0,33
688	CUCUTA	46	0,33
689	ESPINAL	48	0,35
690	PEREIRA	48	0,35
691	LIBANO	51	0,37
692	PACHO	55	0,40
693	CHAPARRAL	57	0,41

694	CHIQUEQUIRA	58	0,42
695	SOACHA	62	0,45
696	BARRANQUILLA	64	0,46
697	FUSAGASUGA	71	0,52
698	TUNJA	74	0,54
699	ARMENIA	79	0,57
700	MANIZALES	105	0,76
701	IBAGUE	126	0,91
702	MEDELLIN	128	0,93
703	CALI	147	1,07
704	BOGOTA	7427	53,93
705	S.I.	159	1,15
	Total general	13771	100,00

Fuente: UD Base de datos censo de recicladores 2012 Vr 29 agosto 2013

ANEXO 4. Cruce edad de los recicladores y recicladoras según sexo.

edad (años) a 2012	SEXO F	%	sexo M	%
14	7	0,17	32	0,33
15	20	0,48	62	0,64
16	22	0,53	94	0,98
17	36	0,87	114	1,18
18	52	1,25	129	1,34
19	58	1,40	176	1,83
20	84	2,03	167	1,73
21	83	2,00	179	1,86
22	68	1,64	206	2,14
23	95	2,29	231	2,40
24	79	1,91	206	2,14
25	81	1,95	199	2,07
26	100	2,41	206	2,14
27	95	2,29	199	2,07
28	86	2,07	208	2,16
29	73	1,76	241	2,50
30	87	2,10	248	2,58
31	101	2,44	230	2,39
32	89	2,15	247	2,57
33	89	2,15	257	2,67
34	95	2,29	187	1,94
35	98	2,36	200	2,08
36	90	2,17	229	2,38
37	110	2,65	201	2,09
38	90	2,17	193	2,00
39	80	1,93	155	1,61
40	105	2,53	188	1,95
41	83	2,00	182	1,89
42	89	2,15	167	1,73
43	97	2,34	177	1,84
44	88	2,12	193	2,00
45	87	2,10	173	1,80
46	74	1,79	193	2,00
47	98	2,36	198	2,06
48	91	2,20	208	2,16
49	102	2,46	194	2,02
50	96	2,32	179	1,86

51	66	1,59	192	1,99
52	99	2,39	194	2,02
53	71	1,71	184	1,91
54	75	1,81	165	1,71
55	80	1,93	163	1,69
56	52	1,25	146	1,52
57	64	1,54	144	1,50
58	49	1,18	141	1,46
59	55	1,33	125	1,30
60	41	0,99	110	1,14
61	45	1,09	86	0,89
62	33	0,80	76	0,79
63	36	0,87	84	0,87
64	29	0,70	65	0,68
65	25	0,60	64	0,66
66	29	0,70	52	0,54
67	21	0,51	65	0,68
68	19	0,46	56	0,58
69	13	0,31	50	0,52
70	24	0,58	35	0,36
71	22	0,53	38	0,39
72	27	0,65	43	0,45
73	6	0,14	28	0,29
74	14	0,34	26	0,27
75	10	0,24	27	0,28
76	9	0,22	32	0,33
77	12	0,29	25	0,26
78	7	0,17	20	0,21
79	6	0,14	21	0,22
80	5	0,12	16	0,17
81	4	0,10	16	0,17
82	6	0,14	16	0,17
83		0,00	5	0,05
84	3	0,07	5	0,05
85		0,00	6	0,06
86	5	0,12	1	0,01
87	1	0,02	2	0,02
88	1	0,02		0,00
89	1	0,02	1	0,01
90	1	0,02		0,00
92		0,00	3	0,03

Informe Caracterización de la población recicladora de oficio en Bogotá. Censo 2012.

94		0,00	1	0,01
S.I.	101	2,44	249	2,59
Total general	4145	100,00	9626	100,00

ANEXO 5. Recicladores que no han vivido siempre en Bogotá. Tiempo de permanencia en Bogotá.

tiempo de vivir en Bogotá	No. personas	%
1	176	3,4
2	148	2,9
3	168	3,2
4	151	2,9
5	163	3,1
6	166	3,2
7	150	2,9
8	162	3,1
9	71	1,4
10	309	6,0
11	52	1,0
12	173	3,3
13	62	1,2
14	74	1,4
15	270	5,2
16	69	1,3
17	70	1,4
18	120	2,3
19	46	0,9
20	479	9,2
21	40	0,8
22	81	1,6
23	47	0,9
24	44	0,8
25	236	4,6
26	34	0,7
27	37	0,7
28	60	1,2
29	21	0,4
30	360	6,9
31	13	0,3
32	50	1,0
33	16	0,3
34	23	0,4
35	130	2,5

36	15	0,3
37	23	0,4
38	42	0,8
39	27	0,5
40	275	5,3
41	9	0,2
42	38	0,7
43	20	0,4
44	17	0,3
45	78	1,5
46	10	0,2
47	20	0,4
48	24	0,5
49	11	0,2
50	122	2,4
51	8	0,2
52	25	0,5
53	15	0,3
54	11	0,2
55	14	0,3
56	6	0,1
57	7	0,1
58	4	0,1
59	5	0,1
60	42	0,8
62	8	0,2
63	3	0,1
64	6	0,1
65	5	0,1
66	1	0,0
68	4	0,1
70	7	0,1
71	1	0,0
72	1	0,0
73	1	0,0
77	2	0,0
78	1	0,0
80	1	0,0
total	5180	100,0

Fuente: UD Base de datos censo de recicladores 2012 Vr 29 agosto 2013

ANEXO 6. Barrios y localidad de residencia de los recicladores

(No incluye número de recicladores que no identifican el barrio en cada localidad)

Localidad de residencia

barrio /localidad Usaqué	No.	%
VISTA HERMOSA	1	0,4
CAPRI	1	0,4
EL REFUGIO DE SAN ANTONIO	1	0,4
HORIZONTES	1	0,4
LA CITA	1	0,4
LA URIBE	1	0,4
SANTA COLOMA	1	0,4
VILLA CADENA	1	0,4
EL RINCON DE TORCA	1	0,4
RINCON DEL PUENTE	1	0,4
BABILONIA	2	0,7
CANAIMA	2	0,7
CHAPARRAL	2	0,7
ESTRELLA DEL NORTE	2	0,7
JARDIN NORTE	2	0,7
LA PERLA ORIENTAL	2	0,7
USAQUEN	2	0,7
BELLAVISTA	3	1,1
SANTA TERESA	3	1,1
MIRADOR DEL NORTE	4	1,5
SORATAMA	4	1,5
BARRANCAS	5	1,9
TIBABITA	6	2,2
SANTANDERSITO	7	2,6
LAS ORQUIDEAS	8	3,0
EL CODITO	10	3,7
CERRO NORTE	12	4,5
SAN ANTONIO NORTE	15	5,6
BUENAVISTA	20	7,4
SANTA CECILIA ALTA	20	7,4
SAN CRISTOBAL NORTE	21	7,8
EL VERBENAL	24	8,9
EL TOBERIN	27	10,0
SANTA CECILIA PARTE BAJA	27	10,0
LIJACA	29	10,8
Total general	269	100,0

Localidad de residencia

barrio /localidad Chapinero	No.	%
BELLAVISTA	1	1,3
CHAPINERO	1	1,3
LAGO GAITAN	1	1,3
MARISCAL SUCRE	1	1,3
SAGRADO CORAZON	1	1,3
PARDO RUBIO	2	2,5
LOS OLIVOS	3	3,8
SAN LUIS	4	5,1
CHAPINERO ALTO	8	10,1
CHAPINERO CENTRAL	27	34,2
BOSQUE CALDERON	30	38,0
Total general	79	100,0

Localidad de residencia

barrio /localidad Santafé	No.	%
SANTA ROSA	1	0,1
BOSQUE IZQUIERDO	1	0,1
EGIPTO ALTO-JULIO CESAR TURBAY	1	0,1
GERMANIA	1	0,1
LA PEÑA	1	0,1
LA VERACRUZ	1	0,1
LAS NIEVES	1	0,1
LA COLOMBIANA	1	0,1
BELEN	2	0,3
EL TRIUNFO	3	0,4
EL BALCON	3	0,4
SAN DIEGO	3	0,4
SAN DIONISIO	3	0,4
EL CONSUELO	4	0,5
TURBAY AYALA	6	0,8
EL ROCIO ALTO	5	0,6
LA PERSEVERANCIA	6	0,8
SAN MARTIN	7	0,9
EL GUAVIO	7	0,9
EGIPTO	10	1,3
SANTA ROSA DE LIMA	12	1,5
EL ROCIO	13	1,7
LOURDES	13	1,7

GRAN COLOMBIA	14	1,8
CARTAGENA	17	2,2
EL DORADO	18	2,3
EL MIRADOR	18	2,3
LA PAZ CENTRO	24	3,1
LOS LACHES	27	3,5
RAMIREZ	44	5,6
ATANASIO GIRARDOT	44	5,6
SANTA INES	82	10,5
LA ALAMEDA	84	10,8
SAN BERNARDO	89	11,4
LAS CRUCES	214	27,4
Total general	780	100,0

Localidad de residencia

barrio /localidad San Cristobal	No.	%
BELLAVISTA	3	0,4
EL TRIUNFO	2	0,3
GRAN COLOMBIA	4	0,5
SANTA INES	8	1,1
SAN RAFAEL	1	0,1
AYACUCHO	1	0,1
CORINTO	1	0,1
ARBOLEDA SUR	1	0,1
LAS LOMAS	1	0,1
BALCON DE LA CASTAÑA	1	0,1
BUENAVISTA SURORIENTAL	1	0,1
CAMINO VIEJO	1	0,1
EL ANGULO	1	0,1
LA COLMENA	1	0,1
LA GROVANA	1	0,1
LA SERAFINA	1	0,1
MACARENA LOS ALPES	1	0,1
NUEVA DELLY	1	0,1
NUEVA ESPAÑA	1	0,1
PUENTE COLORADO	1	0,1
SAN CRISTOBAL ALTO	1	0,1
URBANIZACION NUEVA DELICIAS	1	0,1
VALPARAISO	1	0,1
VELODROMO	1	0,1
VEREDA ALTO DE SAN BLAS	1	0,1

VILLA LOS ALPES	1	0,1
EL ENCANTO	1	0,1
LOS PINOS	1	0,1
MANANTIAL	1	0,1
VILLA LA PAZ	1	0,1
HORACIO ORJUELA	2	0,3
LA GLORIA SAN MIGUEL	2	0,3
LA NUEVA GLORIA	2	0,3
LA PENINSULA	2	0,3
MONTECARLO	2	0,3
NUEVA GLORIA	2	0,3
SAN BLAS II SECTOR	2	0,3
VILLA DE LOS ALPES	2	0,3
AGUAS CLARAS	2	0,3
SAN JOSE ORIENTAL	2	0,3
EL PARAISO	3	0,4
BARCELONA	3	0,4
ALTOS DEL POBLADO	3	0,4
CALVO SUR	3	0,4
CIUDAD DE LONDRES	3	0,4
CORDOBA	3	0,4
GRANADA SUR	3	0,4
NUEVA DELLY	3	0,4
NUEVA ROMA	3	0,4
PASEITO	3	0,4
QUINTA RAMOS	3	0,4
SAN JACINTO	3	0,4
TRIANGULO ALTO	3	0,4
TRIANGULO BAJO	3	0,4
LOS ALPES DEL FUTURO	3	0,4
LAS MERCEDES	4	0,5
VICTORIA	4	0,5
LA SAGRADA FAMILIA	4	0,5
MONTEBELLO	4	0,5
SAN VICENTE SUR ORIENTE	4	0,5
ALTOS DEL VIRREY	4	0,5
LA ROCA	4	0,5
VILLA JAVIER	5	0,7
LAS GAVIOTAS	5	0,7
LAURELES SUR ORIENTAL	5	0,7
LOS PINARES	5	0,7

SAN RAFAEL SUR ORIENTAL	5	0,7
LA MARIA	6	0,8
SOSIEGO	6	0,8
SAN VICENTE	7	0,9
PANORAMA	7	0,9
SAN MARTIN DE LOBA I Y II	7	0,9
EL QUINDIO	8	1,1
MALVINAS	8	1,1
SAN PABLO	9	1,2
SANTA RITA	9	1,2
SAN JOSE SUR ORIENTAL	9	1,2
SAN ISIDRO	10	1,4
SAN JOSE	13	1,8
LOS ALPES	13	1,8
EL RECODO-REPUBLICA DE CANADA	13	1,8
SAN MARTIN SUR	15	2,0
20 DE JULIO	16	2,2
RAMAJAL	16	2,2
VITELMA	18	2,4
BELLO HORIZONTE	20	2,7
LA BELLEZA	20	2,7
SAN CRISTOBAL SUR	21	2,8
ATENAS	23	3,1
BUENOS AIRES	24	3,2
LOS LIBERTADORES	25	3,4
LA GLORIA	27	3,6
ALTAMIRA	27	3,6
SAN BLAS	30	4,1
LA VICTORIA	33	4,5
LAS GUACAMAYAS	36	4,9
LAS BRISAS	50	6,8
JUAN REY LA PAZ	53	7,2
Total general	740	100,0

Localidad de residencia

barrio /localidad Usme	No.	%
EL CONSUELO	1	0,1
VILLA NELLY	1	0,1
SERRANIAS	1	0,1
VILLA ISRAEL	1	0,1
EL RUBI	1	0,1

BARRANQUILLITA	1	0,1
LAS FLORES	1	0,1
COSTA RICA	1	0,1
LISBOA	1	0,1
NUEVO PENSILVANIA SUR	1	0,1
EL LIMONAR	1	0,1
JUAN JOSE RONDON	1	0,1
SAN JUAN	1	0,1
CENTRO USME	1	0,1
DOÑA LILIANA	1	0,1
DUITAMA	1	0,1
EL NUEVO PORTAL II	1	0,1
GRANJAS DE SAN PEDRO	1	0,1
LAS VIVIENDAS	1	0,1
LOS ALTOS DEL BRAZUELO	1	0,1
NUEVA COSTA RICA	1	0,1
PORTAL DE LA VEGA	1	0,1
SAN ANDRES DE LOS ALTOS	1	0,1
SANTA LIBRADA LOS TEJARES (GRAN YOMASA)	1	0,1
TRIANGULO	1	0,1
VEREDA LOS OCHES	1	0,1
VILLA DIANA	1	0,1
VILLAS DEL EDEN	1	0,1
COMPOSTELA II	1	0,1
EL PROGRESO	1	0,1
URBANIZACION MIRAVALLE	1	0,1
VEREDA USME	1	0,1
LAS MERCEDES	2	0,3
LA MARIA	2	0,3
BUENOS AIRES	2	0,3
LA CABAÑA	2	0,3
BRASILIA	2	0,3
SIERRA MORENA	2	0,3
ALMIRANTE PADILLA	2	0,3
BRAZUELOS	2	0,3
BRISAS DEL LLANO	2	0,3
CHICO SUR	2	0,3
LA MORENA	2	0,3
SAN FELIPE	2	0,3
TOCAIMITA ORIENTAL	2	0,3
VILLA HERMOSA	3	0,4

EL RECUERDO SUR	3	0,4
VILLA ALEMANIA	3	0,4
ANTONIO JOSÉ DE SUCRE	3	0,4
ARIZONA	3	0,4
COMPOSTELA III	3	0,4
EL OASIS	3	0,4
GRAN YOMASA	3	0,4
NUEVO PORTAL	3	0,4
NUEVO SAN ANDRES DE LOS ALTOS	3	0,4
OLIVARES	3	0,4
PORTAL DE ORIENTE	3	0,4
SANTA LIBRADA SUR SAN FRANCISCO	3	0,4
EL PORTAL DEL DIVINO NIÑO	3	0,4
LA FORTUNA	4	0,6
CHAPINERITO	4	0,6
EL NEVADO	4	0,6
LA ANDREA	4	0,6
SANTA INES LA ACACIA	4	0,6
TENERIFE II SECTOR	4	0,6
URBANIZACION CHUNIZA I	4	0,6
VILLA ANITA	4	0,6
EL PARAISO	5	0,7
LA ESPERANZA	5	0,7
BELLAVISTA ALTA	5	0,7
CASA REY	5	0,7
LA ESMERALDA-EL RECUERDO	5	0,7
LA FORTALEZA	5	0,7
LA REFORMA	5	0,7
NUEVO SAN LUIS	5	0,7
LORENZO ALCANTUZ	5	0,7
NUEVO PORVENIR	6	0,8
BOSQUE EL LIMONAR	6	0,8
LA ORQUIDEA	6	0,8
LOS TEJARES SUR II SECTOR	6	0,8
SUCRE	6	0,8
SAN MARTIN	7	1,0
ALASKA	7	1,0
COMUNEROS	7	1,0
LA FLORA PARCELACION SAN PEDRO	7	1,0
MARICHUELA	7	1,0
EL SOCORRO	7	1,0

BETANIA	8	1,1
CASA LOMA II	8	1,1
SANTA MARTHA	8	1,1
EL PORVENIR	10	1,4
EL BRILLANTE	10	1,4
ANTONIO JOSE DE SUCRE	11	1,5
COMPOSTELA	11	1,5
EL NUEVO PORTAL	11	1,5
EL VIRREY	12	1,7
EL UVAL	13	1,8
JUAN REY SUR	13	1,8
EL REFUGIO	14	2,0
PUERTA AL LLANO	14	2,0
YOMASA	14	2,0
EL TUNO	15	2,1
TENERIFE	15	2,1
SANTA LIBRADA LA SUREÑA	18	2,5
LA AURORA	24	3,4
SANTA LIBRADA	28	3,9
LA FISCALA	28	3,9
TOCAIMITA SUR	32	4,5
MONTEBLANCO	34	4,8
DANUBIO AZUL	37	5,2
ALFONSO LOPEZ	39	5,5
EL ROSAL-MIRADOR	39	5,5
Total general	715	100,0

Localidad de residencia

barrio /localidad Tunjuelito	No.	%
LOS ALCAZARES	1	0,4
LAGUNETA	1	0,4
TEJAR DE ONTARIO	2	0,9
NUEVO MUZU	2	0,9
VENEZUELA	2	0,9
SAN VICENTE DE FERRER	3	1,3
PARQUE METROPOLITANO EL TUNAL	3	1,3
TUNAL	4	1,8
VILLA XIMENA	4	1,8
VENECIA	5	2,2
SANTA LUCIA	7	3,1
EL CARMEN	9	4,0

SAN VICENTE	15	6,6
SAN CARLOS	15	6,6
ISLA DEL SOL	17	7,5
FATIMA	30	13,3
SAN BENITO	37	16,4
TUNJUELITO	69	30,5
Total general	226	100,0

Localidad de residencia

barrio /localidad Bosa	No.	%
SAN LUIS	1	0,1
LAS BRISAS	1	0,1
VILLA NELLY	1	0,1
SERRANIAS	1	0,1
VILLA ISRAEL	1	0,1
LA CABAÑA	1	0,1
SANTA LUCIA	1	0,1
TUNJUELITO	1	0,1
LOS SAUCES	1	0,1
VILLA ANDREA	1	0,1
BERLIN	1	0,1
SAN EUSEBIO	1	0,1
DIVINO NIÑO	1	0,1
ANDALUCIA II	1	0,1
ANTONIO NARIÑO	1	0,1
ARGELIA	1	0,1
BOSA LINDA	1	0,1
CAMPO VERDE	1	0,1
CARLOS ALBAN	1	0,1
EL RINCON DE BOSA	1	0,1
JUAN ANTONIO GALAN	1	0,1
LA AZUCENA	1	0,1
LA ESPERANZA DE TIBANICA	1	0,1
MARIA EMMA	1	0,1
NEW JERSEY	1	0,1
VILLA CAROLINA	1	0,1
VILLA CELINA	1	0,1
VILLA CLEMENCIA SECTOR TIERRA GRATA	1	0,1
VILLA COLOMBIA	1	0,1
VILLA DANY	1	0,1

VILLA DE CALI	1	0,1
VILLA SONIA II	1	0,1
VILLA SONIA III	1	0,1
AZUCENA	1	0,1
BRASIL LOPEZ Y PIÑEROS	1	0,1
SAN DIEGO BOSA	1	0,1
SAN MARTIN	2	0,2
SANTA INES	2	0,2
SAN RAFAEL	2	0,2
PABLO VI	2	0,2
SAN JORGE CENTRAL II SECTOR	2	0,2
SANTA BARBARA	2	0,2
VILLAS DEL PROGRESO	2	0,2
CHARLES DE GAULLE	2	0,2
EL MATORRAL DE SAN BERNARDINO	2	0,2
VILLA NATALIA	2	0,2
VILLAS DE CHICALA	2	0,2
VILLAS DEL VELERO	2	0,2
VILLA SUAITA	2	0,2
EL TRIUNFO	3	0,3
SAN MIGUEL	3	0,3
VILLA SONIA I	3	0,3
ATALAYAS	3	0,3
EL BOSQUE DE BOSA	3	0,3
LA ESMERALDA	3	0,3
LA FLORIDA IV SECTOR	3	0,3
LA NUEVA ESPERANZA	3	0,3
PIAMONTE	3	0,3
PROVIDENCIA	3	0,3
VILLA NORA	3	0,3
EL PALMAR	4	0,4
VILLA EMMA	4	0,4
LA CONCEPCION	4	0,4
EL PARAISO	5	0,5
BETANIA	5	0,5
EL ANHELO	5	0,5
HUMBERTO VALENCIA	5	0,5
LA AMISTAD	5	0,5
LA PORTADA	5	0,5
LA RIVIERA II	5	0,5
LA VEGA DE SAN BERNARDINO BAJO	5	0,5

NARANJOS	5	0,5
EL JAZMIN SECTOR TRIANGULO	6	0,5
EL REGALO	6	0,5
HOLANDA	6	0,5
JOSE ANTONIO GALAN	6	0,5
BOSANOVA	6	0,5
LA PALESTINA	7	0,6
CARBONEL	7	0,6
EL RECUERDO	7	0,6
SAN ANTONIO	7	0,6
ESCOCIA	8	0,7
GRANCOLOMBIANO	8	0,7
LA ESTACION	9	0,8
SAN JOAQUIN	10	0,9
CALDAS	10	0,9
EL CORZO	10	0,9
SAN DIEGO LA PAZ IV SECTOR	10	0,9
EL JARDIN	11	1,0
NUEVO CHILE	11	1,0
ANTONIA SANTOS	12	1,1
LAS MARGARITAS	12	1,1
DANUBIO AZUL	14	1,3
ISLANDIA	14	1,3
LAS VEGAS	16	1,4
LA ESPERANZA	18	1,6
LA LIBERTAD	18	1,6
SAN BERNARDINO SECTOR VILLA EMMA	18	1,6
OLARTE	19	1,7
MANZANARES	20	1,8
SAN EUGENIO	21	1,9
EL RECREO	22	2,0
POTRERITOS	24	2,2
LA PRIMAVERA	25	2,3
VILLA DE LOS COMUNEROS	25	2,3
SAN PABLO	28	2,5
SANTA FE	28	2,5
LA INDEPENDENCIA	28	2,5
LAURELES III	32	2,9
BRASILIA	34	3,1
EL PORVENIR	41	3,7
BOSA	41	3,7

LA PAZ	43	3,9
BRASIL	64	5,8
SAN BERNARDINO	80	7,2
SAN JOSE LOS NARANJOS	114	10,3
Total general	1108	100,0

Localidad de residencia

barrio /localidad Kennedy	No.	%
BELEN	1	0,0
AYACUCHO	1	0,0
TUNAL	1	0,0
LOS SAUCES	1	0,0
EL RECREO	1	0,0
VERONA	1	0,0
JERUSALEN	1	0,0
ABRAHAM LINCOLN	1	0,0
BANDERAS	1	0,0
BERTHA HERNANDEZ DE OSPINA	1	0,0
BOMBAY	1	0,0
BOSQUES DE CASTILLA	1	0,0
CARIMAGUA	1	0,0
CIUDAD KENNEDY SUPERMANZANA 13	1	0,0
EL ALMENAR	1	0,0
EL RINCON DE LOS ANGELES	1	0,0
GLORIETA DE LAS AMERICAS	1	0,0
HORIZONTE OCCIDENTE	1	0,0
LA GIRALDILLA	1	0,0
LAGO TIMIZA I Y II ETAPA	1	0,0
LAGOS DE CASTILLA	1	0,0
NUEVA ALSACIA	1	0,0
NUEVA GRANADA	1	0,0
NUEVO GALAN	1	0,0
PUENTE LA VEGA	1	0,0
SAN MARTIN DE PORRES	1	0,0
TALAVERA DE LA REINA	1	0,0
TOCAREMA	1	0,0
TUNDAMA	1	0,0
URAPAN	1	0,0
VILLA DE LAS LOMAS	1	0,0
VILLA EMILIA	1	0,0
VILLA NIVI	1	0,0

EL PALENQUE	1	0,0
EL SAUCEDAL	1	0,0
GUADALUPE	1	0,0
VILLA ALSACIA	1	0,0
VILLA DE KENNEDY	1	0,0
VILLA DE LA TORRE	1	0,0
VILLA RIVERA	1	0,0
VILLAVICENCIO	1	0,0
VILLA DE LA LOMA	1	0,0
VILLA ANDREA	2	0,1
MONTERREY	2	0,1
ALAMEDA DE TIMIZA	2	0,1
AMPARO CAÑIZARES	2	0,1
CIUDAD KENNEDY SUPERMANZANA 12	2	0,1
LAS AMERICAS	2	0,1
PASTRANITA	2	0,1
VILLA CLAUDIA	2	0,1
VILLA TORRE	2	0,1
VILLA CLEMENCIA	2	0,1
SANTA RITA	3	0,1
EL RUBI	3	0,1
BARRANQUILLITA	3	0,1
CASTILLA	3	0,1
EL CARACOL	3	0,1
ESTADOS UNIDOS	3	0,1
FLORESTA SUR	3	0,1
LA ALQUERIA	3	0,1
LA FLORESTA	3	0,1
NUEVA MARSELLA	3	0,1
TAYRONA	3	0,1
URBANIZACION UNIR UNO	3	0,1
PATIO BONITO II SECTOR	3	0,1
SAN JOSE OCCIDENTAL	3	0,1
SAN CARLOS	4	0,2
EL ROSARIO	4	0,2
CENTROAMERICAS	4	0,2
MARSELLA	4	0,2
NUEVA CASTILLA	4	0,2
PERPETUO SOCORRO II	4	0,2
SANTA FE DEL TINTAL	4	0,2
TIMIZA	4	0,2

VALLADOLID	4	0,2
VILLA ANDRES	4	0,2
VILLA LA LOMA	4	0,2
VILLA LA TORRE	4	0,2
CASA BLANCA SUR	5	0,2
LA CONCORDIA	5	0,2
PINAR DEL RIO	5	0,2
PIO XII	5	0,2
EL TRIUNFO	6	0,3
EL CARMELO	6	0,3
NUEVA ESPERANZA	6	0,3
BELLAVISTA	7	0,3
EL PORVENIR	7	0,3
LAS TORRES	7	0,3
ALFONSO LOPEZ MICHELSEN	7	0,3
BOITIA	8	0,4
EL PORTAL DE LAS AMERICAS	8	0,4
TIERRA BUENA	8	0,4
VILLA NUEVA	8	0,4
SANTA CATALINA	9	0,4
SANTA MONICA	9	0,4
CATALINA	9	0,4
VISION DE COLOMBIA	9	0,4
EL PARAISO	10	0,5
LA CHUCUA	10	0,5
VILLA RICA	10	0,5
CAMPO HERMOSO	10	0,5
VILLA NELLY	11	0,5
ALTAMAR	12	0,6
VEGAS DE SANTA ANA	12	0,6
ANDALUCIA	13	0,6
DELICIAS	13	0,6
ONASSIS	13	0,6
CIUDAD GRANADA	14	0,7
LOS ALMENDROS	14	0,7
VILLA HERMOSA	15	0,7
ROMA	15	0,7
CIUDAD DE CALI	17	0,8
EL TINTAL	17	0,8
LLANO GRANDE	17	0,8
CARVAJAL	17	0,8

TINTALITO	19	0,9
NUEVA YORK	22	1,1
VILLA ALEXANDRA	25	1,2
KENNEDY	25	1,2
ALQUERIAS DE LA FRAGUA	28	1,4
LAS BRISAS	29	1,4
LAS ACACIAS	32	1,6
DINDALITO	37	1,8
EL VERGEL	39	1,9
PERPETUO SOCORRO	40	2,0
GRAN BRITALIA	44	2,2
LAS VEGAS	47	2,3
JAZMIN OCCIDENTAL	66	3,3
CIUDAD GALAN	80	4,0
CLASS	88	4,4
LA RIVERA	90	4,5
LA IGUALDAD	91	4,5
LAS PALMITAS	116	5,8
PATIO BONITO I	147	7,3
EL AMPARO	193	9,6
MARIA PAZ	218	10,9
Total general	2002	100,0

Localidad de residencia

barrio /localidad Fontibón	No.	%
EL RUBI	1	0,4
LA CABAÑA	1	0,4
LA ESPERANZA	1	0,4
VILLA ANDREA	1	0,4
BERLIN	1	0,4
SANTA CATALINA	1	0,4
ANDALUCIA	1	0,4
FLORENCIA	1	0,4
BAHIA SOLANO	1	0,4
EL TAPETE	1	0,4
FERROCAJA	1	0,4
FUENTES DEL DORADO	1	0,4
LA PERLA	1	0,4
LA ROSITA	1	0,4
MONTEVIDEO	1	0,4
MORAVIA	1	0,4

VILLA CARMENZA	1	0,4
VISION SEMINDUSTRIAL	1	0,4
BOHIOS	1	0,4
PUENTE GRANDE	1	0,4
SAN PABLO	2	0,8
LOS CAMBULOS	2	0,8
PUEBLO NUEVO	2	0,8
RINCON SANTO	2	0,8
FLANDES	3	1,1
LA ALDEA	3	1,1
LA LAGUNA	3	1,1
VERACRUZ	3	1,1
VILLEMAR	3	1,1
JERICO	3	1,1
BELEN	4	1,5
SAN JOSE	4	1,5
EL CARMEN	5	1,9
PRADOS DE LA ALAMEDA	5	1,9
SABANA GRANDE	5	1,9
SAN PEDRO DE LOS ROBLES	5	1,9
BOSTON	7	2,7
MODELIA	7	2,7
PUERTA DE TEJA	7	2,7
EL REFUGIO	8	3,1
LA GIRALDA	9	3,4
KAZANDRA	12	4,6
EL PEDREGAL	15	5,7
ATAHUALPA	16	6,1
PALESTINA	21	8,0
VERSALLES	23	8,8
FONTIBON CENTRO	29	11,1
VILLA LILIANA	34	13,0
Total general	262	100,0

Localidad de residencia

barrio /localidad Engativá	No.	%
EL DORADO	1	0,1
SAN RAFAEL	1	0,1
LA ESPERANZA	1	0,1
LA PALESTINA	1	0,1
SAN JOAQUIN	1	0,1

SANTA MONICA	1	0,1
TOSCANA	1	0,1
SANTA ROSITA	1	0,1
PORVENIR	1	0,1
BACHUE II	1	0,1
BOLIVIA	1	0,1
BOSQUE POPULAR	1	0,1
BOSQUES DE MARIANA	1	0,1
EL PORTAL DEL RIO	1	0,1
LOS CENTAUROS	1	0,1
MEISSEN-SIDAUTO	1	0,1
PONTEVEDRA	1	0,1
SANTA MARIA DEL LAGO	1	0,1
ZARZAMORA	1	0,1
EL REAL	1	0,1
LA CLARITA	1	0,1
LA ESPAÑOLA	1	0,1
LA EUROPA	1	0,1
PALO BLANCO	1	0,1
LA ALAMEDA	2	0,2
MINUTO DE DIOS	2	0,2
CIUDADELA COLSUBSIDIO	2	0,2
EL CORTIJO	2	0,2
LA SOLEDAD NORTE	2	0,2
LOS MONJES	2	0,2
NORMANDIA	2	0,2
SAN BASILIO	2	0,2
SENDEROS DE ENGATIVA	2	0,2
VILLA CONSTANZA	2	0,2
VILLA DEL DORADO	2	0,2
BOCHICA	2	0,2
LA ISABELA	2	0,2
SANTA CECILIA	3	0,3
LOS PINOS FLORENCIA	3	0,3
PRIMAVERA NORTE	3	0,3
TABORA	3	0,3
VILLA CRISTINA	3	0,3
VILLA MARY	3	0,3
DANUBIO CENTAUROS	3	0,3
SAN JOSE OBRERO	3	0,3
LA CABAÑA	4	0,5

EL PALMAR	4	0,5
SAN IGNACIO	4	0,5
FLORENCIA	5	0,6
BACHUE	5	0,6
EL CEDRO	5	0,6
LA TORTIGUA	5	0,6
PARIS GAITAN	5	0,6
BELLAVISTA	6	0,7
EL MIRADOR	6	0,7
BONANZA	6	0,7
LA RELIQUIA	6	0,7
SAN MARCOS	6	0,7
VILLAS DE GRANADA	6	0,7
LINTERAMA	7	0,8
VILLA AMALIA	7	0,8
VILLA CLAVER	7	0,8
LA RIVERA	8	0,9
UNIR I	9	1,0
SANTA HELENITA	9	1,0
LOS LAURELES SABANAS EL DORARO	10	1,1
VILLA TERESITA	10	1,1
VIÑA DEL MAR	10	1,1
JAIME BERMEO	11	1,2
VILLA LUZ	11	1,2
LAS PALMAS	11	1,2
LOS LAURELES	12	1,4
ALAMOS	13	1,5
QUIRIGUA	13	1,5
PORVENIR	14	1,6
LA GRANJA	14	1,6
SAN ANTONIO NORTE	15	1,7
LAS MERCEDES	17	1,9
MARANDU	18	2,0
GARCES NAVAS	18	2,0
LA FAENA	18	2,0
ESTRADA	20	2,3
VILLA EL DORADO NORTE	21	2,4
BOYACA REAL	22	2,5
CANAL MARANTA	22	2,5
LOS CEREZOS	25	2,8
ENGATIVA CENTRO	26	2,9

EL MUELLE	27	3,1
VILLA GLADYS	35	4,0
LUIS CARLOS GALAN	47	5,3
FLORIDA BLANCA	70	7,9
LAS FERIAS	78	8,8
UNIR II	83	9,4
Total general	885	100,0

Localidad de residencia

barrio /localidad Suba	No.	%
BELLAVISTA	1	0,1
LAS ORQUIDEAS	1	0,1
VILLA NELLY	1	0,1
ESPINOS	1	0,1
BELLA GLORIA	1	0,1
CATALUÑA	1	0,1
CLUB DE LOS LAGARTOS	1	0,1
EL PORTICO	1	0,1
GLORIA LARA DE ECHEVERRY	1	0,1
LA AGUADITA	1	0,1
LA CAMPIÑA	1	0,1
LA COLINA CAMPESTRE	1	0,1
LA FONTANA	1	0,1
LA MANUELITA	1	0,1
MANUELA ARLUZ	1	0,1
NARANJOS ALTOS	1	0,1
NIZA	1	0,1
NUEVA TIBABUYES	1	0,1
SAN MIGUEL DE TIBABUYES	1	0,1
SANTA BARBARA TIBABUYES	1	0,1
TURINGIA	1	0,1
UNSA	1	0,1
VILLA DE LAS FLORES	1	0,1
CAROLINA	1	0,1
CIUDADELA CAFAM	1	0,1
LOMBARDIA	1	0,1
RIOBAMBA	1	0,1
VILLA CONFENALCO	1	0,1
VILLA DEL CAMPO	1	0,1
BACHUE	2	0,1
SAN FRANCISCO	2	0,1

LA FLORESTA NORTE	2	0,1
LOS NOGALES	2	0,1
MIRAMAR GAITANA	2	0,1
PRADOS DE SANTA BARBARA	2	0,1
SPRING	2	0,1
TRINITARIA	2	0,1
TUNAL ALTO - SUBA	2	0,1
EL PINAR	2	0,1
LAS VILLAS	2	0,1
PRADO SUR	2	0,1
SANTA ROSA	3	0,2
VILLA HERMOSA	3	0,2
COMPARTIR	3	0,2
ALTOS DE LA ESPERANZA	3	0,2
COSTA AZUL	3	0,2
JAPON	3	0,2
JAVA II SECTOR	3	0,2
LOS NARANJOS	3	0,2
SAN CIPRIANO	3	0,2
ALCAPARROS	3	0,2
EL PALMAR	4	0,3
VERONA	4	0,3
NUEVA ZELANDIA	4	0,3
RINCON DE BOYACA	4	0,3
RINCON ESCUELA	4	0,3
VILLA ESPERANZA	4	0,3
FONTANAR DEL RIO	4	0,3
LA ESPERANZA	5	0,4
CANTALEJO	5	0,4
CASA BLANCA	5	0,4
CIUDAD HUNZA	5	0,4
GRANADA NORTE	5	0,4
LOS NOGALES DE TIBABUYES	5	0,4
PORTALES DEL NORTE	5	0,4
POTRERILLO	5	0,4
TIBABUYES UNIVERSAL	5	0,4
TUNA BAJA	5	0,4
VILLA DELIA-BRITALIA NORTE	5	0,4
CORINTO	6	0,4
LAS FLORES	6	0,4
TELECOM ARRAYANES	6	0,4

NUEVO CORINTO	7	0,5
SANTA ANA DE SUBA	7	0,5
VILLA ELISA	7	0,5
SAN PEDRO DE TIBABUYES	7	0,5
TOSCANA	8	0,6
SAN CARLOSDE SUBA	8	0,6
PUERTA DEL SOL	9	0,7
SAN CARLOSDE TIBABUYES	9	0,7
LA CHUCUA	10	0,7
JULIO FLOREZ	10	0,7
TIBABUYES	10	0,7
LAGO DE SUBA	11	0,8
EL RUBI	12	0,9
EL SALITRE	12	0,9
MIRAMAR	12	0,9
AURES	13	1,0
LA PALMA	13	1,0
AURES II	13	1,0
PRADO JARDIN	13	1,0
VILLAS DEL RINCON	13	1,0
SAN CAYETANO	18	1,3
SUBA CENTRO	19	1,4
VILLA GLORIA	21	1,6
COSTA RICA	29	2,2
BERLIN	29	2,2
CIUDAD JARDIN NORTE	29	2,2
VILLA MARIA	29	2,2
CAÑIZA	37	2,8
LA GAITANA	46	3,4
VILLA CINDY	51	3,8
SANTA RITA	59	4,4
SAN PABLO	68	5,1
BILBAO	76	5,7
SANTA CECILIA	83	6,2
PRADO VERANIEGO	84	6,3
RINCON DE SUBA	131	9,8
LISBOA	140	10,5
Total general	1337	100,0

Localidad de residencia

barrio /localidad Barrios Unidos	No.	%
----------------------------------	-----	---

SAN BERNARDO	1	0,5
LA CABAÑA	1	0,5
LA ESPERANZA	1	0,5
LOS ALCAZARES	1	0,5
BELLA FLOR	1	0,5
METROPOLIS	1	0,5
NICOLAS DE FEDERMAN	1	0,5
RAFAEL NUÑEZ	1	0,5
RAFAEL URIBE	1	0,5
SAN MIGUEL	2	1,0
BENJAMIN HERRERA	2	1,0
CONCEPCION NORTE	2	1,0
JUAN XXIII	2	1,0
LA PATRIA	2	1,0
POPULAR MODELO	2	1,0
LA LIBERTAD	3	1,5
POLO CLUB	3	1,5
JORGE ELIECER GAITAN	3	1,5
LA PAZ	4	2,0
SANTA SOFIA	4	2,0
RIONEGRO	7	3,6
11 DE NOVIEMBRE	8	4,1
LA MERCED NORTE	8	4,1
EL ROSARIO	10	5,1
12 DE OCTUBRE	12	6,1
COLOMBIA	13	6,6
SIMON BOLIVAR	18	9,2
SAN FERNANDO	40	20,4
7 DE AGOSTO	42	21,4
Total general	196	100,0

Localidad de residencia

barrio /localidad Teusaquillo	No.	%
ENGATIVA CENTRO	1	3,7
CAMPIN	1	3,7
PABLO VI	2	7,4
LA SOLEDAD	2	7,4
CHAPINERO OCCIDENTAL	3	11,1
PALERMO	3	11,1
GALERIAS	4	14,8
SAN LUIS	5	18,5

TEUSAQUILLO	6	22,2
Total general	27	100,0

Localidad de residencia

barrio /localidad Los Mártires	No.	%
SAN LUIS	1	0,3
TUNAL	1	0,3
COLSEGUROS	1	0,3
PANAMERICANO	1	0,3
SAN FASON	1	0,3
SAN VICTORINO	1	0,3
SANTA MATILDE	1	0,3
VEREDA LOS CEREZO	1	0,3
PALOQUEMAO	2	0,6
VERAGUAS	2	0,6
SANTA ISABEL	3	0,8
EL VERGEL	5	1,4
RICAU RTE	5	1,4
VOTO NACIONAL	5	1,4
LA PEPITA	6	1,7
EDUARDO SANTOS	7	2,0
SAMPER MENDOZA	14	3,9
LA ESTANZUELA	19	5,3
LOS MARTIRES	41	11,5
LA SABANA	51	14,3
LA FAVORITA	76	21,3
SANTA FE	113	31,7
Total general	357	100,0

Localidad de residencia

barrio /localidad Antonio Nariño	No.	%
EL TRIANGULO	1	1,6
POLICARPA	2	3,2
CIUDAD JARDIN SUR	2	3,2
LA FRAGUITA	2	3,2
LA FRAGUA	3	4,8
SANTANDER	3	4,8
EDUARDO FREI	4	6,3
NARIÑO SUR	7	11,1
RESTREPO	19	30,2
SAN JORGE CENTRAL II SECTOR	20	31,7

Total general	63	100,0
----------------------	-----------	--------------

Localidad de residencia

barrio /localidad Puente Aranda	No.	%
TUNJUELITO	1	0,6
SAN EUSEBIO	1	0,6
SAN FRANCISCO	1	0,6
FERROVIAS	1	0,6
INDUSTRIAL CENTENARIO	1	0,6
LA CAMELIA	1	0,6
LA CRISTALINA	1	0,6
LOS COMUNEROS	1	0,6
PONDEROSA	1	0,6
TRINIDAD	1	0,6
VILLA SONIA	1	0,6
LA ASUNCION	1	0,6
REMANSO	1	0,6
SALAZAR GOMEZ	1	0,6
VILLA DEL ROSARIO	1	0,6
SAN RAFAEL	2	1,3
SANTA RITA	2	1,3
CENTENARIO	2	1,3
LA PRADERA	2	1,3
CIUDAD MONTES	2	1,3
MUZU	2	1,3
MUZU	2	1,3
JAZMIN	2	1,3
ALQUERIA	4	2,5
CUNDINAMARCA	6	3,8
LA FLORIDA OCCIDENTAL	6	3,8
TORREMOLINOS	6	3,8
ALCALA	7	4,5
GALAN	8	5,1
GORGONZOLA	8	5,1
PENSILVANIA	9	5,7
PRIMAVERA	13	8,3
PUENTE ARANDA	59	37,6
Total general	157	100

Localidad de residencia

barrio /localidad La Candelaria	No.	%
----------------------------------------	------------	----------

FONTIBON CENTRO	1	1,1
LAS AGUAS	1	1,1
CENTRO ADMINISTRATIVO	1	1,1
BELEN	4	4,4
SANTA BARBARA	36	39,6
CANDELARIA	48	52,7
Total general	91	100,0

Localidad de residencia

barrio /localidad Rafael Uribe Uribe	No.	%
VICTORIA	1	0,1
VILLA GLADYS	1	0,1
SAMPER MENDOZA	1	0,1
EL ROSAL	1	0,1
EL TESORO	1	0,1
ANTONIO MORALES	1	0,1
DIANA TURBAYARRAYANES	1	0,1
EL BOSQUE DE LOS MOLINOS	1	0,1
GRANJAS SANTA SOFIA	1	0,1
LA MARQUEZA	1	0,1
LA PICOTA	1	0,1
VILLA MORALES	1	0,1
LA MERCED SUR	1	0,1
VILLAS DEL RECUERDO	1	0,1
SAN RAFAEL	2	0,3
LA ESPERANZA	2	0,3
LUIS LOPEZ DE MESA	2	0,3
MURILLO TORO	2	0,3
NUEVA PENSILVANIA	2	0,3
PROVIDENCIA MEDIA	2	0,3
PUERTO RICO	2	0,3
SANTIAGO PEREZ	2	0,3
TERRAZAS DE SAN JORGE	2	0,3
EL CONSUELO	3	0,4
NUEVO PENSILVANIA SUR	3	0,4
EL MIRADOR DE MARRUECOS	3	0,4
MOLINOS DEL SUR	3	0,4
CALLEJON SANTA BARBARA	4	0,6
COUNTRY SUR	4	0,6
HOSPITAL SAN CARLOS	4	0,6
LOS PUENTES	4	0,6

VILLA MAYOR	4	0,6
ARBOLEDA SUR	5	0,7
SAN PABLO	5	0,7
LA CAROLINA	5	0,7
BUENOS AIRES	6	0,8
EL MIRADOR I Y II	6	0,8
SERRANIA SECTOR CULTIVOS	6	0,8
SAN JOSE SUR	6	0,8
CENTENARIO	7	1,0
RESURRECION	7	1,0
SOCORRO III SECTOR	7	1,0
DIANA TURBAY CULTIVOS	7	1,0
MATATIGRES	8	1,1
LOS ARRAYANES	8	1,1
CARMEN DEL SOL	9	1,3
EL PORTAL	9	1,3
GUSTAVO RESTREPO	9	1,3
SAN AGUSTIN	9	1,3
LOS CHIRCALES	9	1,3
BOCHICA SUR	10	1,4
DANUBIO DEL SUR	10	1,4
EL TRIUNFO	12	1,7
MARRUECOS	13	1,8
OLAYA	15	2,1
RIO DE JANEIRO EL PESEBRE	15	2,1
GRANJAS SAN PABLO	16	2,2
SANTA LUCIA	17	2,4
LOS MOLINOS	17	2,4
LIBERTADOR	18	2,5
LAS LOMAS	20	2,8
BRAVO PAEZ	26	3,6
MARCO FIDEL SUAREZ	26	3,6
CLARET	27	3,8
LAS COLINAS	28	3,9
SAN JORGE SUR	32	4,5
QUIROGA	33	4,6
INGLES	37	5,2
PALERMO SUR	40	5,6
DIANA TURBAY	49	6,8
LA PAZ	64	8,9
Total general	717	100,0

Localidad de residencia

barrio /localidad Ciudad Bolívar	No.	%
BELEN	1	0,0
BARCELONA	1	0,0
LA GLORIA	1	0,0
EL LIMONAR	1	0,0
VILLA SONIA I	1	0,0
VERONA	1	0,0
LAS TORRES	1	0,0
MARANDU	1	0,0
LA PRADERA	1	0,0
EL ROSAL	1	0,0
DUCALES	1	0,0
CIUDAD MILAGRO	1	0,0
CORUÑA	1	0,0
EL ESPINO	1	0,0
EL REFLEJO II	1	0,0
INES ELVIRA	1	0,0
JERUSALEN BELLAVISTA	1	0,0
JERUSALEN SECOR PRADERA-LA ESPERANZA	1	0,0
LA UNION-DIVINO NIÑO	1	0,0
LAGUNITAS	1	0,0
TIERRA LINDA	1	0,0
URBANIZACION CALABRIA	1	0,0
URBANIZACION CERROS DEL SUR	1	0,0
VILLAS DE BOLIVAR	1	0,0
VEREDA PARAISO	1	0,0
VERONA PLAN CANTERAS	1	0,0
VILLA HERMOSA	2	0,1
SANTA LIBRADA	2	0,1
LA PRIMAVERA	2	0,1
SANTA ROSITA	2	0,1
BERNAL SEGURA	2	0,1
COLMENA III	2	0,1
JERUSALEN SECTOR MEDIA LOMA	2	0,1
JOSE DOMINGO LAIN	2	0,1
LA CONQUISTA	2	0,1
LA CORUÑA	2	0,1
LA ESMERALDA SUR	2	0,1

NUTIBARA	2	0,1
QUIBA	2	0,1
REPUBLICA DE VENEZUELA	2	0,1
RINCON DE GALICIA	2	0,1
TABOR-ALTALOMA	2	0,1
TRES ESQUINAS	2	0,1
URBANIZACION CARACOLI	2	0,1
EL CONSUELO	3	0,1
EL PORVENIR	3	0,1
TUNJUELITO	3	0,1
MARIA AUXILIADORA	3	0,1
DOMINGO LAIN II EL BOSQUE	3	0,1
GIBRALTAR SUR	3	0,1
LA CARBONERA II	3	0,1
LAS MANITAS	3	0,1
MILLAN LOS SAUCES	3	0,1
NUEVA ARGENTINA	3	0,1
URBANIZACION LA RIVIERA DEL SUR	3	0,1
SAN LUIS	4	0,2
MONTERREY	4	0,2
BONANZA	4	0,2
ALVARO BERNAL SEGURA	4	0,2
CARLOS PIZARRO	4	0,2
EL MINUTO DE MARIA	4	0,2
FLORIDA DEL SUR	4	0,2
JERUSALEN SECTOR TANQUE LAGUNA	4	0,2
NUEVA COLOMBIA	4	0,2
OCHO DE DICIEMBRE	4	0,2
PLAN CANTERA	4	0,2
URBANIZACION LAS QUINTAS DEL SUR	4	0,2
GALICIA	4	0,2
LAS JUNTAS	4	0,2
EL PARAISO	5	0,2
SAN ISIDRO	5	0,2
BARLOVENTO	5	0,2
NACIONES UNIDAS	5	0,2
URBANIZACION CHICALA	5	0,2
VILLA DIANA LOPEZ	5	0,2
VILLA FLOR	5	0,2
SAN JOSE DE LOS SAUCES	5	0,2
EL MIRADOR	6	0,3

SANTO DOMINGO	6	0,3
EL BOSQUE	6	0,3
LA ESCALA	6	0,3
URBANIZACION EL PRECISO	6	0,3
MADELENA	6	0,3
LOS SAUCES	7	0,3
BOGOTÁ SUR-LA ESPERANZA	7	0,3
DOMINGO LAIN I	7	0,3
EL PEÑON DEL CORTIJO	7	0,3
TRES REYES	7	0,3
LA ALAMEDA	8	0,4
CORDILLERA SUR	8	0,4
LA TORRE	8	0,4
MIRADOR DE LA ESTANCIA	8	0,4
SOTAVENTO	8	0,4
EL MOCHUELO	9	0,4
EL VERBENAL SUR	9	0,4
MARIA CANO	9	0,4
LA ESTANCIA	10	0,5
LOS TRES REYES	10	0,5
LAS ACACIAS	11	0,5
EL EDEN	11	0,5
EL TESORITO	11	0,5
MANUELA BELTRAN	11	0,5
ACAPULCO	11	0,5
CEDRITOS DEL SUR	12	0,6
VILLAS DEL DIAMANTE	12	0,6
VISTA HERMOSA SECTOR CAPRI	12	0,6
VILLA GLORIA	13	0,6
PERDOMO ALTO	13	0,6
JUAN JOSE RONDON	14	0,7
BRISAS DEL VOLADOR	14	0,7
JERUSALEN SECTOR PLAN CANTERAS	14	0,7
REPUBLICA DEL CANADA	14	0,7
BUENOS AIRES	15	0,7
LA CUMBRE	15	0,7
SAN RAFAEL SUR	15	0,7
JERUSALEN NUEVA ARGENTINA	16	0,8
MEXICO	16	0,8
EL RECUERDO SUR	18	0,9
VILLAS DEL PROGRESO	18	0,9

CARACOLI	18	0,9
POTOSI	18	0,9
BELLAVISTA	19	0,9
BOGOTA SECTOR TEQUENDAMA	19	0,9
ARBORIZADORA BAJA	20	0,9
ESPINOS	21	1,0
COMPARTIR	22	1,0
LUCERO MEDIO	23	1,1
VILLA HELENA	23	1,1
ALTOS DE JALISCO	24	1,1
VISTA HERMOSA	26	1,2
CASA DE TEJA	26	1,2
SIERRA MORENA	31	1,5
ARABIA	31	1,5
SANTA VIVIANA	32	1,5
LOS ALPES	33	1,6
EL TESORO	33	1,6
VILLAS DE SAN JOAQUIN	33	1,6
ISMAEL PERDOMO	37	1,7
CANDELARIA LA NUEVA	40	1,9
LA PLAYA II	40	1,9
LA PLAYA	43	2,0
MEISSEN	48	2,3
LUCERO ALTO	51	2,4
LUCERO BAJO	51	2,4
JERUSALEN	52	2,5
ESTRELLA DEL SUR	54	2,6
DIVINO NIÑO	62	2,9
JUAN PABLO II	65	3,1
BELLA FLOR	107	5,1
ARBORIZADORA ALTA	115	5,4
SAN FRANCISCO	118	5,6
JERUSALEN SECTOR PARAISO	145	6,9
Total general	2115	100,0

Localidad de residencia

barrio /otras ciudades	No.	%
Barrios de otras ciudades	413	100
Total general	413	100

ANEXO 7. Recicladores habitantes de calle. Cruce de las variables de edad, sexo y localidad

edad	sexo F	sexo M	localidad
41	1		1
54	1		3
61	1		3
41	1		3
52	1		3
37	1		3
S.I.	1		3
21	1		3
55	1		4
20	1		4
S.I.	1		4
49	1		4
51	1		5
25	1		7
47	1		7
26	1		7
31	1		8
36	1		8
30	1		8
62	1		10
56	1		10
36	1		10
53	1		10
52	1		10
52	1		10
49	1		11
21	1		11
30	1		11
53	1		12
37	1		12
40	1		12
42	1		12
31	1		12
46	1		12
52	1		13
46	1		13
75	1		14

Informe Caracterización de la población recicladora de oficio en Bogotá. Censo 2012.

52	1	14
33	1	14
S.I.	1	14
32	1	14
51	1	14
28	1	14
47	1	14
29	1	14
56	1	15
50	1	15
23	1	15
40	1	16
40	1	18
20	1	18
28	1	18
53	1	18
20	1	19
36	1	19
37	1	19
63	1	19
S.I.	1	S.I.
31	1	S.I.
35	1	S.I.
41	1	S.I.
36	1	S.I.
42	1	S.I.
34	1	S.I.
35	1	S.I.
S.I.	1	S.I.
47	1	S.I.
S.I.	1	S.I.
53	1	S.I.
52	1	S.I.
60	1	S.I.
24	1	S.I.
41	1	S.I.
20	1	S.I.
53	1	S.I.
21	1	S.I.
38	1	S.I.
82	1	S.I.

23	1		S.I.
31	1		S.I.
44	1		S.I.
26	1		S.I.
47	1		S.I.
34	1		S.I.
54	1		S.I.
45	1		S.I.
28	1		S.I.
52	1		S.I.
63	1		S.I.
30	1		S.I.
S.I.	1		S.I.
33	1		S.I.
38	1		S.I.
33	1		S.I.
33	1		S.I.
34	1		S.I.
50	1		S.I.
40	1		S.I.
65	1		S.I.
29	1		S.I.
30	1		S.I.
23	1		S.I.
31	1		S.I.
20	1		S.I.
29	1		S.I.
36	1		S.I.
50	1		S.I.
51	1		S.I.
41	1		S.I.
36	1		S.I.
53	1		S.I.

Fuente: UD Base de datos censo de recicladores 2012 Vr 29 agosto 2013

ANEXO 8. Tiempo de vivir en cada opción de vivienda

Años	propia pagada	propia pagando	arriendo	otra	total	%
0	181	43	1863	468	2555	18,6
1	52	29	949	115	1145	8,3
2	91	28	968	158	1245	9,0
3	96	20	808	141	1065	7,7
4	69	33	586	122	810	5,9
5	72	30	537	123	762	5,5
6	54	22	339	80	495	3,6
7	51	27	258	77	413	3,0
8	75	25	297	89	486	3,5
9	33	3	97	35	168	1,2
10	106	27	411	163	707	5,1
11	27	7	64	22	120	0,9
12	77	21	191	69	358	2,6
13	37	10	60	24	131	1,0
14	57	11	71	25	164	1,2
15	108	17	188	106	419	3,0
16	54	7	48	23	132	1,0
17	58	4	46	25	133	1,0
18	63	3	71	37	174	1,3
19	24		39	15	78	0,6
20	151	15	269	116	551	4,0
21	25	2	24	13	64	0,5
22	30	2	37	17	86	0,6
23	23	1	28	14	66	0,5
24	27		27	10	64	0,5
25	63	6	54	60	183	1,3
26	15		16	7	38	0,3
27	19	4	25	12	60	0,4
28	26		24	12	62	0,5
29	12		14	5	31	0,2
30	69	6	101	60	236	1,7
31	7		11	4	22	0,2
32	13	1	16	13	43	0,3
33	5	1	7	5	18	0,1
34	10		4	3	17	0,1
35	28	2	28	17	75	0,5

Informe Caracterización de la población recicladora de oficio en Bogotá. Censo 2012.

36	9	1	8	5	23	0,2
37	7		11	6	24	0,2
38	9	2	11	5	27	0,2
39	3		3	3	9	0,1
40	32	5	66	47	150	1,1
41	2		2	1	5	0,0
42	5	1	5	7	18	0,1
43	4	1	4	1	10	0,1
44	1		5	2	8	0,1
45	8		13	4	25	0,2
46	1		3	3	7	0,1
47	3		3	2	8	0,1
48	2		4	4	10	0,1
49	4	1	5	3	13	0,1
50	19		22	8	49	0,4
51	1			1	2	0,0
52	1		1	2	4	0,0
53			1	1	2	0,0
54			1		1	0,0
55	1		4	1	6	0,0
56	1		2		3	0,0
57	1		1	1	3	0,0
58	1		1		2	0,0
59			2		2	0,0
60	4			4	8	0,1
61			2		2	0,0
62	2		1	1	4	0,0
63			2		2	0,0
65			2		2	0,0
66	1				1	0,0
68	1				1	0,0
69	1				1	0,0
70	3		1		4	0,0
Error. Cifra mayor a la edad.	15	2	22	7	46	0,3
S.I.	79	3	29	2	113	0,8
total	2129	423	8813	2406	13771	100,0

Fuente: UD Base de datos censo de recicladores 2012 Vr 29 agosto 2013

ANEXO 9. Organización del parentesco por edad

EDAD (AÑOS)	ESPOSO (A)	HERMANO (A)	HIJO (A)	JEFE DE HOGAR	MADRE	NIETO (A)	OTRO	PADRE	PRIMO (A)	SOBRINO (A)	SUEGRO (A)	TIO (A)	TOTAL	%
1		10	539	6		126	26						707	1,68
2	1	16	630	9		114	33		1				804	1,91
3	2	15	716	6		132	37		1				909	2,16
4		17	690	9		134	22		1				873	2,07
5		25	742	8		139	33		2				949	2,25
6		17	694	6		103	24			1		1	846	2,01
7		27	744	5		110	30			1			917	2,17
8	1	45	744	4		91	35	1		1			922	2,19
9	2	32	734	6		74	26		1	3			878	2,08
10		47	762	10		81	29			1			930	2,21
11		45	754	9		62	26		2	1			899	2,13
12		69	811	15		64	30		1				990	2,35
13	1	47	766	24		49	25		3	3			918	2,18
14	7	78	752	56		55	27	1	1	5			982	2,33
15	25	85	716	70	1	57	37			5		1	997	2,36
16	40	84	723	106	1	39	32		2	12		1	1040	2,47
17	74	77	713	174	3	43	29		3	6			1122	2,66
18	105	81	646	182	2	38	33	1	1	7			1096	2,60
19	102	67	444	223	2	18	18	1	3	8			886	2,10
20	110	60	409	232	4	17	20		3	7			862	2,04
21	127	49	311	253	2	18	13	5	1	7		1	787	1,87
22	138	46	405	303	3	16	21	7		7		1	947	2,25
23	124	37	262	299	5	10	16	3		7			763	1,81

Informe Caracterización de la población recicladora de oficio en Bogotá. Censo 2012.

24	163	55	223	293	2	11	16	3	3	11		2	782	1,85
25	125	30	197	278	7	6	14	7		8		1	673	1,60
26	144	33	165	269	5	4	7	2	1	1			631	1,50
27	157	21	137	289	5	3	16	4	1	7			640	1,52
28	148	38	116	300	5	2	13	3	1	6	1		633	1,50
29	122	25	73	325	3	3	6	6	1	1			565	1,34
30	172	24	130	344	6	7	15	3		5	1	2	709	1,68
31	116	13	56	288	13	3	6	1	2	3	1	1	503	1,19
32	140	20	80	342	12	3	13	8	2	8			628	1,49
33	131	8	67	291	15	3	10	5		2		1	533	1,26
34	129	13	60	295	20	2	11	3		1		2	536	1,27
35	139	23	74	299	23	2	13	5		5		3	586	1,39
36	155	8	40	290	30	1	15	5	1	3		3	551	1,31
37	124	9	24	272	36	1	9	8		3	1	2	489	1,16
38	140	14	38	270	24	2	12	6		1		4	511	1,21
39	105	6	28	246	28	1	8	6			1	2	431	1,02
40	121	17	40	309	41		11	13		2	3	1	558	1,32
41	71	3	12	212	17		11	4	2	1		2	335	0,79
42	152	8	29	330	40	2	11	15	1	2	2	2	594	1,41
43	115	7	14	266	34		8	14		2	1	2	463	1,10
44	101	6	11	243	27	2	7	10		1		3	411	0,97
45	115	7	14	233	43	2	9	13	1	4	1	1	443	1,05
46	92	6	6	271	23		7	10			2		417	0,99
47	123	8	13	288	26		8	12			1	4	483	1,15
48	109	6	6	302	40		11	19		2	2		497	1,18
49	76	7	6	254	35	1	11	13		2	2		407	0,97
50	114	14	11	268	35	3	19	20		3	5	1	493	1,17
51	59	2	1	212	30		10	9			1	1	325	0,77

Informe Caracterización de la población recicladora de oficio en Bogotá. Censo 2012.

52	100	8	5	307	48	1	9	25			1	2	506	1,20
53	80	7	2	274	34	4	9	18		2	2		432	1,02
54	97	5		227	36	5	8	14		2	2	2	398	0,94
55	85	8	3	197	33	2	11	20			1		360	0,85
56	76	6	1	210	33	2	9	14			4	1	356	0,84
57	64	5	1	209	34	4	7	15			1	1	341	0,81
58	54	9	1	162	31	1	9	8			2		277	0,66
59	35	5	3	164	16	3	5	6			2		239	0,57
60	60	4	3	160	44	12	13	18		2	1		317	0,75
61	24	3	1	90	8	3	5	7			2		143	0,34
62	42	1		139	32	1	7	20			1	2	245	0,58
63	39	3	2	111	21	3	11	14					204	0,48
64	39	1		80	24	6	4	13			3		170	0,40
65	44	4		90	22	2	12	11		2	2	2	191	0,45
66	21	4	1	94	20	2	4	8			1	2	157	0,37
67	21	1		86	16	8	6	10		1			149	0,35
68	17	1		63	26	2	9	13			1		132	0,31
69	13			55	15	3	3	6				2	97	0,23
70	26		1	61	20	8	10	9			2	1	138	0,33
71	14	2		49	7		4	9			1		86	0,20
72	16	1		66	17	3	7	13			4		127	0,30
73	18			49	11	1	5	5			2	1	92	0,22
74	11			45	18	4	1	6		1		2	88	0,21
75	11		1	39	16	4	4	6			2		83	0,20
76	8			31	16	5	3	11			1		75	0,18
77	8			32	8	6	2	6					62	0,15
78	8			31	15	4	5	7					70	0,17
79	5			19	11	1	4	5			1		46	0,11

Informe Caracterización de la población recicladora de oficio en Bogotá. Censo 2012.

80	7	2		25	16	6	4	8			1	1	70	0,17
81	3			18	10	1		1				1	34	0,08
82	5			19	11	2	2	4			2		45	0,11
83	4			9	10	3	1	3			3		33	0,08
84	4			7	8	1	3	2			1		26	0,06
85	3			8	8	2	1	3					25	0,06
86	3	1		7	6	1	1	3			1	1	24	0,06
87	2			6			1	3					12	0,03
88		1		1	2		1	1			2		8	0,02
89				1	3	1	1	2					8	0,02
90	1				6								7	0,02
92				1									1	0,00
98					1								1	0,00
S.I.	41	35	138	112	26	35	33	9		2	4	2	437	1,04
TOTAL	5426	1624	16541	13248	1387	1806	1163	602	42	178	78	68	42163	100,00

Fuente: UD Base de datos censo de recicladores 2012 Vr 29 agosto 2013

ANEXO 10. Cruce de edad con ocupación del reciclador y su núcleo familiar

EDAD (AÑOS)	AMA DE CASA	ESTUDIANTE	N/A	OTRO	RECICLAJE	S.I.	TRABAJA Y ESTUDIA	TRABAJO SIN REMUNERACION	TRABAJA	ESTUDIANTE (PREESCOLAR SALACUNA)	ERROR	TOTAL	%
1			630	1						44	32	707	1,7
2			615							106	83	804	1,9
3			559							193	157	909	2,2
4			318			90				299	166	873	2,1
5		548	239			72					90	949	2,3
6		652	116			52					26	846	2,0
7		778	106		4	25			4			917	2,2
8		797	101		3	17			4			922	2,2
9		788	77		2	9			2			878	2,1
10	13	829		62	9	12	4		1			930	2,2
11	17	803		53	13	9	1		3			899	2,1
12	11	885		61	20	4	7		2			990	2,3
13	11	799		51	38	7	9		3			918	2,2
14	36	745		47	119	12	11		12			982	2,3
15	41	696		58	165	11	8		18			997	2,4
16	85	581		64	245	11	9		45			1040	2,5
17	132	501		60	336	6	8		79			1122	2,7
18	153	329		53	382	11	5		163			1096	2,6
19	140	184		31	362	3	9	1	156			886	2,1
20	153	98		35	411	3	6	1	155			862	2,0
21	126	75		28	404	9	1		144			787	1,9
22	151	52		26	470	7	9	2	230			947	2,2
23	110	34		18	414	7	1	2	177			763	1,8
24	129	18		23	438	3	3		168			782	1,9
25	106	23		22	361	4	2	2	153			673	1,6
26	91	12		13	388	5	1		121			631	1,5
27	105	8		6	391	4			126			640	1,5
28	85	6		19	393	5	1	1	123			633	1,5
29	57	5		5	399	5	1		93			565	1,3
30	91	6		18	462	3	1		128			709	1,7
31	48	1		5	361	2			86			503	1,2
32	86	4		7	435	2			94			628	1,5
33	63	1		5	379	1			84			533	1,3
34	62	2		6	373	7			86			536	1,3
35	83			10	384	2			107			586	1,4

Informe Caracterización de la población recicladora de oficio en Bogotá. Censo 2012.

36	69			9	371	4			98			551	1,3
37	51			5	344	3			86			489	1,2
38	60			7	355	3			86			511	1,2
39	44			5	306	2			74			431	1,0
40	69	1		3	375	7			103			558	1,3
41	33	1		3	252	1			45			335	0,8
42	69			9	426	1			89			594	1,4
43	51			2	332	2			76			463	1,1
44	50			3	307	3			48			411	1,0
45	76			3	289			1	74			443	1,1
46	55			4	309				49			417	1,0
47	61	1		3	349	5		1	63			483	1,1
48	64	1		3	359	2			68			497	1,2
49	51	1		8	292	3			52			407	1,0
50	66			5	343	3		1	75			493	1,2
51	30	2		1	261	2			29			325	0,8
52	76	2		5	368				55			506	1,2
53	47			3	321	4			57			432	1,0
54	72			5	278	4			39			398	0,9
55	50			3	252	4			51			360	0,9
56	66			3	252	2			33			356	0,8
57	60			2	244	1			34			341	0,8
58	40			7	195	3		1	31			277	0,7
59	21			1	189	2			26			239	0,6
60	67			5	210	2			33			317	0,8
61	22			6	111				4			143	0,3
62	51	1		7	170	1		1	14			245	0,6
63	42			5	140				17			204	0,5
64	47			5	101	2			15			170	0,4
65	55	1		4	107	4			20			191	0,5
66	35			2	103	6			11			157	0,4
67	33				105	1			10			149	0,4
68	33			3	81	3		1	11			132	0,3
69	22			1	66	1			7			97	0,2
70	47			3	73	1			14			138	0,3
71	14			6	58	2			6			86	0,2
72	38			5	75	1			8			127	0,3
73	24			3	60	1			4			92	0,2
74	35			4	44	1			4			88	0,2
75	30	1		2	42	2			6			83	0,2
76	33			2	36				4			75	0,2

Informe Caracterización de la población recicladora de oficio en Bogotá. Censo 2012.

77	19			1	40				2			62	0,1
78	24			3	40	1			2			70	0,2
79	18			1	24				3			46	0,1
80	37			5	25	2			1			70	0,2
81	12			2	19	1						34	0,1
82	20			1	24							45	0,1
83	20			2	10				1			33	0,1
84	16				9				1			26	0,1
85	13			3	6	2			1			25	0,1
86	10			2	7	1			4			24	0,1
87	2			2	8							12	0,0
88	7				1							8	0,0
89	5			2	1							8	0,0
90	7											7	0,0
92						1						1	0,0
98	1											1	0,0
S.l.	90	50	67	68	108	2			52			437	1,0
TOTA	444								426				
L	5	10322	2828	1044	17434	519	97	15	3	642	554	42163	100
%	10,5	24,5	6,7	2,5	41,3	1,2	0,2	0,0	10,1	1,5	1,3	100,0	

Fuente: UD Base de datos censo de recicladores 2012 Vr 29 agosto 2013

ANEXO 11. Relación de edad y lecto escritura en el núcleo familiar

EDAD (AÑOS)	N/A	NO	S.I.	SI	TOTAL	%
1	707				707	1,68
2	804				804	1,91
3	909				909	2,16
4		708	108	57	873	2,07
5		682	101	166	949	2,25
6		377	74	395	846	2,01
7		183	77	657	917	2,17
8		90	75	757	922	2,19
9		59	72	747	878	2,08
10		50	63	817	930	2,21
11		28	62	809	899	2,13
12		22	57	911	990	2,35
13		16	43	859	918	2,18
14		27	51	904	982	2,33
15		36	64	897	997	2,36
16		30	72	938	1040	2,47
17		34	60	1028	1122	2,66
18		58	53	985	1096	2,60
19		40	53	793	886	2,10
20		34	56	772	862	2,04
21		32	41	714	787	1,87
22		45	52	850	947	2,25
23		46	43	674	763	1,81
24		40	52	690	782	1,85
25		43	28	602	673	1,60
26		41	43	547	631	1,50
27		36	33	571	640	1,52
28		34	29	570	633	1,50
29		37	43	485	565	1,34
30		70	36	603	709	1,68
31		37	33	433	503	1,19
32		38	41	549	628	1,49
33		27	32	474	533	1,26
34		38	34	464	536	1,27
35		54	31	501	586	1,39
36		26	30	495	551	1,31
37		40	32	417	489	1,16

38		38	28	445	511	1,21
39		40	34	357	431	1,02
40		57	33	468	558	1,32
41		34	25	276	335	0,79
42		50	36	508	594	1,41
43		49	39	375	463	1,10
44		55	28	328	411	0,97
45		46	17	380	443	1,05
46		49	21	347	417	0,99
47		54	33	396	483	1,15
48		58	30	409	497	1,18
49		39	20	348	407	0,97
50		68	32	393	493	1,17
51		32	24	269	325	0,77
52		70	31	405	506	1,20
53		62	40	330	432	1,02
54		56	22	320	398	0,94
55		49	18	293	360	0,85
56		40	22	294	356	0,84
57		49	23	269	341	0,81
58		55	13	209	277	0,66
59		32	18	189	239	0,57
60		56	11	250	317	0,75
61		18	4	121	143	0,34
62		48	12	185	245	0,58
63		44	13	147	204	0,48
64		47	5	118	170	0,40
65		36	14	141	191	0,45
66		37	8	112	157	0,37
67		40	8	101	149	0,35
68		31	9	92	132	0,31
69		23	6	68	97	0,23
70		37	17	84	138	0,33
71		27	7	52	86	0,20
72		42	13	72	127	0,30
73		22	7	63	92	0,22
74		24	6	58	88	0,21
75		33	9	41	83	0,20
76		21	8	46	75	0,18
77		24	3	35	62	0,15
78		30	5	35	70	0,17

79		17	4	25	46	0,11
80		33		37	70	0,17
81		16	4	14	34	0,08
82		19	1	25	45	0,11
83		17	2	14	33	0,08
84		12	1	13	26	0,06
85		6	3	16	25	0,06
86		12	1	11	24	0,06
87		4	1	7	12	0,03
88		2	1	5	8	0,02
89		4		4	8	0,02
90		1	1	5	7	0,02
92				1	1	0,00
98		1			1	0,00
S.l.	1	156	67	213	437	1,04
TOTAL	2421	5180	2612	31950	42163	100,00
%	5,7	12,3	6,2	75,8	100,0	

Fuente: UD Base de datos censo de recicladores 2012 Vr 29 agosto 2013

ANEXO 12. Tiempo de dedicación al reciclaje

Años	No. recicladores	%
51	1	0,0
54	1	0,0
57	1	0,0
62	1	0,0
65	1	0,0
53	2	0,0
60	2	0,0
70	2	0,0
52	3	0,0
55	3	0,0
58	3	0,0
44	5	0,0
49	5	0,0
41	6	0,0
46	6	0,0
47	6	0,0
31	7	0,1
43	9	0,1
39	10	0,1
48	10	0,1
42	11	0,1
33	14	0,1
34	18	0,1
36	18	0,1
29	20	0,1
37	25	0,2
38	30	0,2
45	35	0,3
50	38	0,3
21	39	0,3
24	46	0,3
23	51	0,4
26	52	0,4
27	53	0,4
32	55	0,4
28	69	0,5
19	71	0,5

Informe Caracterización de la población recicladora de oficio en Bogotá. Censo 2012.

22	94	0,7
35	138	1,0
17	149	1,1
16	153	1,1
11	162	1,2
13	167	1,2
40	192	1,4
18	247	1,8
14	254	1,8
9	269	2,0
25	348	2,5
30	409	3,0
7	547	4,0
12	596	4,3
6	612	4,4
1	661	4,8
8	709	5,1
0	746	5,4
4	758	5,5
3	813	5,9
2	870	6,3
15	882	6,4
5	922	6,7
20	978	7,1
10	1334	9,7
S.I.	1	0,0
ERROR	31	0,2
Total general	13771	100,0

Fuente: UD Base de datos censo de recicladores 2012 Vr 29 agosto 2013

ANEXO 13. Actividad anterior a ser reciclador

ACTIVIDAD REALIZADA ANTES DE SER RECICLADOR	CÓDIGO CIUO	No. recicladores	%
Artisanos de los tejidos y bordadores	211	1	0,0
Físicos, químicos y afines	222	1	0,0
Inspectores de policía, detectives y afines	233	1	0,0
Instructores de educación no formal, vocacional y afines	241	1	0,0
Médicos, profesionales en ciencias de la salud y afines	314	1	0,0
Operadores de maquinaria agrícola móvil y de otras máquinas móviles	321	1	0,0
Operadores de máquinas para fabricar productos de madera	333	1	0,0
Operadores de máquinas para fabricar productos químicos	341	1	0,0
Operadores de máquinas para trabajar metales y productos minerales	345	1	0,0
Otros profesionales de la educación	763	1	0,0
Profesionales en organización, administración de empresas, análisis financiero y afines	821	1	0,0
Técnicos en navegación marítima y aeronáutica	822	1	0,0
Técnicos y postsecundarios no universitarios en ciencias biológicas, Agronomía, zootecnia y afines	824	1	0,0
Técnicos, postsecundarios no universitarios y asistentes en operaciones comerciales	833	1	0,0
Mineros, canteros, pegadores y labrantes de piedra	711	2	0,0
Moldeadores, soldadores, chapistas, caldereros, montadores de estructuras metálicas y afines	731	2	0,0
Operadores de instalaciones de procesamiento de metales	811	2	0,0
Operadores de instalaciones mineras y de extracción y procesamiento de minerales	812	2	0,0
Operadores de máquinas para elaborar o procesar alimentos y productos afines	823	2	0,0
Operadores de máquinas para fabricar productos de caucho y de plástico	826	2	0,0
Operadores de máquinas para fabricar productos textiles y artículos de piel y cuero	827	2	0,0
Alfareros, operarios de cristalerías y afines	411	3	0,0
Otros artesanos	511	3	0,0
Personal al servicio directo de los pasajeros	761	3	0,0
Secretarios y operadores de máquinas de oficina	764	3	0,0
Limpiabotas y otros trabajadores callejeros	312	4	0,0
Técnicos en programación y control informáticos	912	4	0,0
Operarios de pieles, cuero y calzado	773	5	0,0

Arquitectos, ingenieros y afines	214	6	0,0
Empleados de servicios de información a clientes	221	6	0,0
Operarios de los textiles y de la confección y afines	244	6	0,0
Profesionales en ciencias biológicas y otras disciplinas relativas a los seres orgánicos	422	6	0,0
Profesionales en ciencias económicas, sociales y humanas	723	6	0,0
Revocadores, pintores, limpiadores de fachada y afines	772	6	0,0
Oficiales y operarios de las artes gráficas y afines	41	7	0,1
Oficinistas	322	7	0,1
Operarios de la madera	752	7	0,1
Técnicos, postsecundarios no universitarios y asistentes de la medicina, moderna y la salud (excepto el personal de partería)	774	7	0,1
Agentes de la Policía Nacional	23	8	0,1
Operarios del procesamiento de alimentos y afines	771	10	0,1
Mecánicos y ajustadores de equipos eléctricos y electrónicos	231	12	0,1
Profesores y docentes en educación formal	742	12	0,1
Operadores de equipos ópticos y electrónicos	313	15	0,1
Trabajadores de los cuidados personales y afines	513	15	0,1
Operadores de máquinas y ensambladores	82	18	0,1
Ayudantes de mecánica	245	22	0,2
Escritores, artistas creativos y ejecutantes	911	22	0,2
Otros trabajadores de servicios personales a particulares	514	23	0,2
Técnicos, postsecundarios no universitarios y asistentes de actividades artísticas, espectáculos y deportes	347	24	0,2
Oficiales y operarios de la construcción en trabajos de acabado y afines	722	26	0,2
Artesanos de la madera	762	32	0,2
Técnicos y postsecundarios no universitarios en ciencias físicas, químicas e Ingeniería	311	37	0,3
Agricultores, trabajadores forestales y agropecuarios	611	41	0,3
Auxiliares contables, estadísticos, administrativos y afines	412	64	0,5
Soldados de las Fuerzas Militares	13	103	0,7
Vendedores ambulantes, a domicilio y afines	534	108	0,8
Oficiales y operarios de la construcción en obra negra y afines	721	122	0,9
Mecánicos y ajustadores de máquinas	741	146	1,1
Personal de servicios de restaurantes, alimentos y bebidas	512	177	1,3
Mensajeros, porteros, conserjes, vigilantes y afines	913	321	2,3
Recolectores de basura y afines	914	337	2,4
Obreros del transporte	933	341	2,5
Vendedores en quioscos y puestos fijos de mercado	533	363	2,6

Informe Caracterización de la población recicladora de oficio en Bogotá. Censo 2012.

Conductores de vehículos de motor	832	364	2,6
Obreros de la industria manufacturera	932	735	5,3
Obreros y peones agropecuarios, forestales, pesqueros y afines	621	838	6,1
S.I. (cárcel, robo, otros)	S.I.	993	7,2
Vendedores y demostradores de tiendas, almacenes y afines	532	1096	8,0
Obreros de la minería y la construcción	931	1836	13,3
ESTUDIAR	ESTUDIAR	2331	16,9
Personal doméstico	921	3062	22,2
Total general		13771	100,0

Fuente: UD Base de datos censo de recicladores 2012 Vr 29 agosto 2013

ANEXO 14. Barrios, días y horarios del reciclaje en Bogotá

(por su extensión -600 páginas-, se dispone en archivo Excel modifica la paginación de Word.

ANEXO 15. Recicladores por organización

organización	No. censados que dicen estar asociados	%
DIAMBIENTAL	1	0,05
FUNCELSOACHA	1	0,05
FUNDACER	1	0,05
ASOCIACIÓN AMBIENTAL DEL PLANETA	1	0,05
FUNDACIÓN COLOMBIANA DE RECICLADORES Y VIGILANTES AMBIENTALES	1	0,05
FUNDACIÓN ECOLOGICA	1	0,05
FUNDACIÓN EL REFUGIO	1	0,05
TODO AMBIENTE	1	0,05
TEDENICOL	1	0,05
ASOCIACIÓN DE RECUPERADORES NUEVA ERA AMBIENTAL	1	0,05
FUNDACIÓN NATURA	1	0,05
ASOCONFURE	1	0,05
GRAUS	1	0,05
ASONAVENPO	1	0,05
ISAIMPRE	1	0,05
AURES	1	0,05
JACNE	1	0,05
CARPAPELES	1	0,05
MUNDO PURO	1	0,05
CJMG-ECA	1	0,05
PERTIDECOL	1	0,05
CONFEDERACIÓN AMBIENTAL HAGAMOS DE COLOMBIA UN PAIS GRANDE	1	0,05
PROCOCAR	1	0,05
COOPERATIVA PERON TU	1	0,05
RAFUM	1	0,05
CORDEPAZ	1	0,05
RECICLAJES CALDAS	1	0,05
CORPORACIÓN COLOMBIANA DE RECICLAJE	1	0,05
RED DE ORGANIZACIONES DE RECICLADORES AMBIENTALES - RED DAME TU MANO-	1	0,05
CORPORACIÓN USME	1	0,05
RENFUR	1	0,05
EDARSIN	1	0,05

RUSCOOP	1	0,05
FUNASIR	1	0,05
S.I.	1	0,05
ASOCOLREIN	1	0,05
SINDICATO DE CARRETEROS Y RECICLADORES DE COLOMBIA	1	0,05
ASQUIN	1	0,05
SINDICATO DE LA CADENA DE RECICLADORES DEL NORTE DE BOGOTÁ	1	0,05
CIUDAD POR MI	1	0,05
SINDICATO DE LA CADENA DE RECICLAJE DEL NORTE DE BOGOTÁ	1	0,05
COOPERATIVA COLOMBIA	1	0,05
SINDICATO DE RECICLADORES SAN JOSE	1	0,05
CORFECOL	1	0,05
SINDICATO DE RECICLADORES CHAPARRAL	1	0,05
ECOPAZ SAS	1	0,05
SINDICATO DE RECICLADORES DE KENNEDY	1	0,05
SONSISACOL	1	0,05
SINDICATO DE RECICLADORES DE PUENTE ARANDA	1	0,05
CAPROCARCO	1	0,05
SINDICATO DE RECICLADORES EL PROGRESO	1	0,05
COOPERATIVA PORVENIR	1	0,05
SINDICATO DE RECICLADORES LOS VENCEDORES	1	0,05
FEDERACIÓN DE RECICLADORES LA CULTURA DE LOS RECICLADORES	1	0,05
SINDICATO DE RECICLADORES NUEVO MILENIO	1	0,05
COLOMBIA LIMPIA	1	0,05
SINDICATO DE RECUPERADORES AMBIENTALES ALARCON	1	0,05
ASOFERMED	1	0,05
SINDICATO RECICLADORES CLASS	1	0,05
CORPORACIÓN ESCUELA	1	0,05
SINDICATO RECICLAJE DE USME	1	0,05
ASOCIACIÓN DE RECICLADORES Y PROMOTORES DEL PORVENIRECOLÓGICO DE ENGATIVÁ	2	0,10
ASONAREN	2	0,10
SINALTRAINCA	2	0,10
CORPORACIÓN INTEGRAL DERECLAJE DE BOGOTÁ D.C	2	0,10
ASOUSME	2	0,10
ASOCIACIÓN DE RECICLAJE REVIVIR	2	0,10
KOOD RAFACOL	2	0,10
SINDICATO DE RECICLADORES UNIDOS	2	0,10

MUNDO VERDE	2	0,10
ASOCOL	2	0,10
CORPORACIÓN DE TRABAJO ASOCIADO Y O RECUPERADORES AMBIENTALES	2	0,10
SINDICATO DE RECUPERADORES EN LA FUENTE	2	0,10
SINDICATO DE TRABAJADORES AMBIENTALISTAS	2	0,10
SINDICATO DEP. DE CARRETEROS	2	0,10
FEDERACIÓN SINDICAL DE RECICLADORES Y CARRETEROS DE COLOMBIA	2	0,10
SINDICATO DISTRITAL RECICLADORES	2	0,10
SINDICATO DE RECICLADORES DE USAQUÉN	2	0,10
FUNDCAVE	2	0,10
FONTIRECOL	2	0,10
COOPERATIVA DE TRABAJO ASOCIADO DE RECICLADORES CRECER SIN FRONTERAS	2	0,10
COOPERATIVA MULTIACTIVA PARA EL DESARROLLO TECNOLÓGICO DEL RECICLAJE EN COLOMBIA	2	0,10
SACREDEUNIR	2	0,10
ASOCIACIÓN DE MUJERES EL RECICLAJE UNA OPCIÓN DIGNA	3	0,14
ASOCIACIÓN DE FAMILIAS INDEPENDIENTES	3	0,14
PACTO GREMIAL RECICLADORES	3	0,14
ASOCIACIÓN DE RECICLADORES PENSILVANIA	3	0,14
ASOCIACIÓN DE RECICLAJE AGUA SUELO Y AIRE	3	0,14
SINDICATO MUJERES RECICLADORAS	3	0,14
COOPERATIVA DE TRABAJO ASOCIADO DE RECUPERADORES AMBIENTALES RECICLAR EN MARCHA	3	0,14
LA ALQUERIA	3	0,14
SINDICATO DE RECICLADORES NUEVA ESPERANZA	3	0,14
ASOES	3	0,14
ASOCIACIÓN DE RECUPERADORES AMBIENTALES EL PROVEEDOR	3	0,14
S.T.A	3	0,14
COORECUPERAMOS BOGOTÁ	3	0,14
COOPENABO	3	0,14
ECOALIANZA	4	0,19
COPRACOL	4	0,19
SINDICATO DE RECICLADORES ASOCIACIÓN JAH EXPRESS LTDA	4	0,19
FUNTESA	5	0,24
FULECOL	5	0,24
ASOCIACIÓN DE RECICLADORES CRECER SIN FRONTERA	5	0,24

COOPUNION	5	0,24
SINDICATO DE RECICLADORES RECICLATODO	6	0,29
ASOCIACIÓN DE RECICLADORES LAS MARÍAS	6	0,29
COOPERATIVA DE TRABAJO ASOCIADO DE RECICLADORES EL TRIUNFO	7	0,34
SINDICATO DE RECICLADORE DE PUENTE ARANDA	7	0,34
GRANJA ECORECICLAJE	7	0,34
SINDICATO AMBIENTAL	7	0,34
ASOCIACIÓN DE RECUPERADORES LA ESPERANZA	7	0,34
RECIHOLPING	7	0,34
RED DE MUJERES	7	0,34
FONANDES	7	0,34
FEDERACIÓN SINDICAL NACIONAL DE RECICLADORES	8	0,39
ASOCIACIÓN DE RECUPERADORES DE MATERIALES RECICLABLES EL VERGEL	8	0,39
ASOCIACIÓN DE ORGANIZACIÓN DE RECICLAJE Y RECUPERACIÓN AMBIENTAL	8	0,39
ASOCIACIÓN DE RECICLADORES Y GESTORES AMBIENTALES DE BOGOTÁ	8	0,39
CREL 10 MUISCA	8	0,39
COOPERATIVA DE TRABAJO PRODUCTIVO DE INSUMOS PLÁSTICOS	9	0,43
RECICRECER	9	0,43
ASOCIACIÓN VIDA PURA	9	0,43
ORGANIZACIÓN SINDICAL DE EMPLEADOS DE LA EMPRESA UNIDAD ADMINISTRATIVA ESPECIAL DE MIGRACION COLOMBIANA	9	0,43
ASOCIACIÓN DE RECUPERADORES AMBIENTALES DE COLOMBIA	10	0,48
ASOCIACIÓN DE RECICILADORES ESPERANZA Y VIDA	10	0,48
SINDICATO DE RECICLADORES EL ROSARIO	10	0,48
ASOCIACIÓN DE RECICLADORES SOLUCION AMBIENTAL	10	0,48
SINDICATO RECICLADOR	10	0,48
SINDICATO CASCARITAS	11	0,53
FUNDACIÓN DE RECICLAJE REVICIR LA NUEVA CULTURA	11	0,53
ASOCIACIÓN DE RECICLADORES PUERTA DE ORO DE BOGOTÁ ESP	11	0,53
ASOCIACIÓN DE RECICLADORES URIBE URIBE FORMANDO COMUNIDAD	12	0,58
SINTRAIMPREL	12	0,58
ASOCIACIÓN DE RECICLADORES LUZ VERDE DE USAQUÉN	12	0,58
POR UN MAÑANA MEJOR	13	0,63

ASOCIACIÓN NACIONAL DE INDUSTRIALES DEL RECICLAJE	14	0,68
ALERSA	14	0,68
FUNDACIÓN RECICLEMOS DIFERENTE	14	0,68
ASOBEUM	17	0,82
RECICOL	17	0,82
ASOCIACIÓN DE RECICLADORES NUEVA GENERACIÓN DE BOSA	17	0,82
FEDERACIÓN SINDICAL NACIONAL DE ORGANIZACIONES PROTECTORAS DEL MEDIO AMBIENTE	17	0,82
COORSUBA	18	0,87
GER 8	18	0,87
ASOCIACIÓN DE RECUPERADORES PUNTO ECOLÓGICO M Y M UNIVERSAL CONTRUYENDO COMUNIDAD	18	0,87
RECUPERADORA EL AMPARO	18	0,87
ASOCIACIÓN MARÍA PAZ	18	0,87
ASOCIACIÓN DE RECICLADORES SEMILLEROS DEL FUTURO PARA UN AMBIENTE MEJOR	19	0,92
ASOCIACIÓN DE RECICLADORES DE CHAPINERO	19	0,92
ASOCIACIÓN DE COROTEROS Y RECICLADORES	20	0,97
ASOCIACIÓN PRESTADORAS DE SERVICIOS EN MANEJO DE SÓLIDOS	20	0,97
ASOCIACIÓN COLOMBIANITA	21	1,01
FEDERACIÓN SINDICAL DE RECICLADORES Y CARRETEROS DE BOGOTÁ	23	1,11
ASOCIACIÓN COMUNITARIA LA CARBONERA DE SUBA	24	1,16
ASOCIACIÓN DE RECICLADORES LAS MARÍAS	26	1,26
ASOCIACIÓN COOPERATIVA DE RECICLADORES DE BOGOTÁ	27	1,30
ARS SUBA	28	1,35
ASOCIACIÓN COLOMBIANA DE RECICLADORES GAIAREC	28	1,35
FUNDACIÓN DE SERVICIOS AMBIENTALES	30	1,45
FEDERACIÓN NACIONAL RECICLEMOS TODO	31	1,50
COOPERATIVA ECOSERVICIOS RESCATAR LTDA E.S.P.	35	1,69
FEDERACIÓN DE RECICLADORES INDEPENDIENTE DE COLOMBIA	36	1,74
COOPRACOL	39	1,88
ASOCIACIÓN DE RECICLADORES PEDRO LEON TRABUCHI	40	1,93
ASOCIACIÓN NACIONAL DE RECICLADORES	40	1,93
EMPRESA ASOCIATIVA DE FAMILIAS RECICLADORAS MÚZKBYS	41	1,98
COOPERATIVA DE TRABAJO ASOCIADO ECOAMBIENTAL	42	2,03

EL PORVENIR		
COOPERATIVA INTEGRAL MILENIUM 3000	45	2,17
ASOCIACIÓN DE RECICLADORES UNIDOS POR BOGOTÁ	46	2,22
ASOCIACIÓN DE RECICLADORES Y RECUPERADORES AMBIENTALES UN PASO AL FUTURO	48	2,32
ASOCIACIÓN DE RECICLADORES EL TRIUNFO	49	2,37
COOPERATIVA NUEVO AMBIENTE	54	2,61
FEDERACIÓN SINDICAL AMBIENTAL DEL RECICLADOR COLOMBIANO	86	4,15
ASOCIACIÓN DE RECICLADORES Y RECUPERADORES AMBIENTALES	98	4,73
ASOCIACIÓN COLOMBIANA DE RECICLADORES INDUSTRIALES	102	4,93
FUNDACIÓN SOCIAL DE RECICLADORES CARRETEROS DE COLOMBIA	116	5,60
ASOCIACIÓN DE CARRETEROS RECICLADORES DE BOGOTÁ	183	8,84
Total	2071	100

Fuente: UD Base de datos censo de recicladores 2012 Vr 29 agosto 2013

ANEXO 16. Tiempo (Años) de antigüedad en la organización de recicladores

años	No. recicladores	%
27	1	0,1
34	1	0,1
38	1	0,1
40	1	0,1
50	1	0,1
26	2	0,1
21	3	0,2
23	4	0,2
24	4	0,2
19	5	0,3
17	7	0,4
18	10	0,5
30	11	0,6
22	13	0,7
25	13	0,7
16	15	0,8
11	18	0,9
14	24	1,2
13	28	1,4
9	29	1,5
20	39	2,0
12	50	2,6
15	53	2,7
7	71	3,7
6	107	5,5
S.I.	109	5,6
5	116	6,0
4	125	6,5
8	133	6,9
10	152	7,9
3	197	10,2
1	268	13,9
2	321	16,6
Total	1932	100,0

Fuente: UD Base de datos censo de recicladores 2012 Vr 29 agosto 2013

ANEXO 17. Otro Tipo de material recuperado semanalmente. Opciones A, B y C

Otros A	No.	%
ACEITE USADO DE CARRO	1	0,1
ACEITE USADO DE COCINA	1	0,1
ACERO	21	2,4
ACETATOS	3	0,3
ACRILICOS	48	5,4
ALGODON	1	0,1
ALIMENTOS	1	0,1
ALMIDON	1	0,1
ALUMINIO	2	0,2
ANTIMONIO	11	1,2
BALANZAS	1	0,1
BALASTROS	1	0,1
BALONES	1	0,1
BAÑOS	1	0,1
BATERIAS	79	8,9
BICICLETAS	1	0,1
BOLSAS DE CEMENTO	1	0,1
BOLSAS DE PLÁSTICO	5	0,6
BOTAS	2	0,2
BOTELLAS	10	1,1
BRONCE	89	10,0
CABLE	1	0,1
CACHIVACHES	30	3,4
CAJAS O CAJONES DE MADERA	10	1,1
CANASTAS, CANASTILLAS	52	5,8
CANECAS	11	1,2
CARATULAS DE CD	3	0,3
CARTULINA	1	0,1
CAUCHOS	1	0,1
CHAMPAÑERAS	2	0,2
CHATARRA	2	0,2
CINTA DE IMPRESORA	1	0,1
COLADO	5	0,6
COLCHONES	6	0,7
COMPUTADORES	9	1,0
COROTOS	6	0,7
COSTALES	19	2,1
CUBETAS DE HUEVOS	8	0,9

CUERO	1	0,1
DESINFECTANTES	1	0,1
ELECTRODOMESTICOS	2	0,2
ESCOMBROS	13	1,5
ESPUMA	10	1,1
ESTIBAS	1	0,1
FERROSO	1	0,1
FIBRA COSTALES	1	0,1
FIBRA DE VIDRIO	1	0,1
GUACALES	58	6,5
HIERRO	19	2,1
HUESO DE GANADO	2	0,2
ICOPOR	3	0,3
JUGUETES	1	0,1
KRAF	1	0,1
LADRILLO	1	0,1
LAMINA LITOGRAFICA	1	0,1
LATAS DE ATUN	1	0,1
LAVADORAS	1	0,1
LEÑA	1	0,1
LIBROS	1	0,1
LLANTAS	6	0,7
LONA	2	0,2
MADERA	38	4,3
MANGUERA	1	0,1
MDF	1	0,1
METALES	2	0,2
MIÑECA	1	0,1
MORADO	1	0,1
MOTA	1	0,1
MUEBLES	5	0,6
NEVERAS	1	0,1
OLLAS	1	0,1
ORO	1	0,1
PALOS DE ESCOBA	5	0,6
PAPEL	4	0,4
PAQUETES DE COMPUTADOR	1	0,1
PET	4	0,4
PLASTICO CHIRRION	2	0,2
PLASTICOS EN ALTA DENSIDAD	1	0,1

PLASTICOS EN BAJA DENSIDAD	3	0,3
PLATA	2	0,2
PLOMO	8	0,9
POLICARBONATO	1	0,1
POLIETILENO	11	1,2
POLIPROPILENO	2	0,2
PVC BLANDO	7	0,8
RADIOGRAFIAS	5	0,6
REPUESTOS DE CARROS	6	0,7
RESORTE ACERADO	2	0,2
REVISTAS	7	0,8
ROPA	68	7,6
ROPA Y JUGUETES	1	0,1
SILICIO	1	0,1
SOLDADURAS	1	0,1
SOPLADO	2	0,2
TAPAS	3	0,3
TAPAS DE CERVEZAS	1	0,1
TAPETE	1	0,1
TARROS, LATAS	6	0,7
TATUCO	41	4,6
TEJAS DE ZINC	3	0,3
TELAS	26	2,9
TELEVISORES	3	0,3
TINAS	5	0,6
TONERS	1	0,1
TORNILLOS	1	0,1
TRANSFORMADORES	1	0,1
TUBOS	1	0,1
VARILLAS DE HIERRO	5	0,6
VASIJAS	6	0,7
VINERAS	1	0,1
VIRUTA DE HIERRO	8	0,9
ZAPATOS	3	0,3
	890	100,0
Otros B	No.	%
ABS	1	0,4
ACERO	3	1,1
ACRILICOS	20	7,3
AGUA USADA	1	0,4

ANTIMONIO	2	0,7
BALASTROS	4	1,5
BATERIAS	9	3,3
BLOQUE	1	0,4
BOTELLAS VINERAS	1	0,4
BOTENIOS	1	0,4
BRONCE	7	2,5
CACHIVACHES	7	2,5
CAJAS O CAJONES DE MADERA	9	3,3
CALZADO	15	5,5
CANASTAS, CANASTILLAS	16	5,8
CANECAS	1	0,4
CARTUCHO IMPRESORA	1	0,4
CARTULINA	1	0,4
CD, CARATULAS DE CD	2	0,7
COLCHONES	6	2,2
COROTOS	2	0,7
COSTALES	5	1,8
CRISTALES	1	0,4
CUBETAS DE HUEVO	4	1,5
CUERO	2	0,7
DESECHO INDUSTRIAL	1	0,4
DESECHOS ORGANICOS	1	0,4
ELECTRODOMESTICOS	1	0,4
EMPAQUES DE FIQUE	1	0,4
EQUIPOS ELECTRÓNICOS	3	1,1
ESCOMBROS	6	2,2
ESPUMA	9	3,3
ESTIBAS PLASTICAS	1	0,4
ESTUFAS	2	0,7
FERROSO	1	0,4
FLOTADOR	1	0,4
GALONES GRANDES	1	0,4
GANCHOS	2	0,7
GUACALES	15	5,5
HIERRO	4	1,5
HUESO	1	0,4
JUGUETES	1	0,4
KRAFT	1	0,4
LAMINILLA	1	0,4
LLANTAS DE CARRO	1	0,4

LONAS	1	0,4
LOZA	1	0,4
MADERA	10	3,6
MATERIAL ORGANICO	1	0,4
MORADO	1	0,4
MOTAS	1	0,4
MUEBLES	2	0,7
PAPEL BOND GRUESO	2	0,7
PERSIANAS	1	0,4
PLASTILINA	2	0,7
PLATERIA	1	0,4
PLOMO	1	0,4
POLICARBONATO	1	0,4
POLIETILENO	5	1,8
PP	1	0,4
PVC BLANDO	3	1,1
PVC RIGIDO	1	0,4
RADIOGRAFIAS	6	2,2
RETAL DE TOALLA	1	0,4
REVISTAS	1	0,4
ROPA	19	6,9
SOPLADO	2	0,7
TARJETA COMPUTADOR	1	0,4
TARROS DE LECHE	1	0,4
TATUCO	14	5,1
TEJAS	10	3,6
TINER	1	0,4
TRANSFORMADORES	1	0,4
TRIPLEX	1	0,4
VARILLAS DE HIERRO	2	0,7
VASIJA	2	0,7
VIDRIO PLANO	1	0,4
ZINC	1	0,4
Total	275	100,0

Otros C	No.	%
AB5	1	0,8
ACERO	1	0,8
ACRILICO	4	3,2
ALUMINIO	1	0,8
ANTIMONIO	1	0,8

BATERIAS	3	2,4
BLOQUE	1	0,8
BOLSA DETERGENTE	1	0,8
BOLSAS DE PLÁSTICO	1	0,8
BOMPER	1	0,8
BOTELLONES	1	0,8
BRONCE	4	3,2
CACHIVACHES	2	1,6
CAJAS DE PLATANO	1	0,8
CALENTADORES	1	0,8
CALZADO	4	3,2
CANASTAS, CANASTILLAS	8	6,3
CARATULAS	1	0,8
CAUCHO	1	0,8
CD, CARÁTULAS DE CD	1	0,8
CHIRRION	1	0,8
COLCHONES	1	0,8
CONO LAMINILLA	1	0,8
COROTOS	2	1,6
COSTALES	5	4,0
CUBETAS DE HUEVOS	1	0,8
CUBETAS Y FRASCOS DE PERFUME	1	0,8
DESECHOS ORGÁNICOS	1	0,8
DISCOS	1	0,8
ELECTRODOMESTICOS	2	1,6
EQUIPOS ELECTRÓNICOS	3	2,4
ESCOMBROS	2	1,6
ESPUMA	1	0,8
GUACALES	1	0,8
HIERRO	1	0,8
JUGUETES - MUEBLES	1	0,8
LEÑA	1	0,8
LLANTAS	1	0,8
MADERA	4	3,2
MDF	1	0,8
MUEBLES	6	4,8
PALOS DE ESCOBA	2	1,6
PASTO	1	0,8
POLIETILENO	1	0,8
POLIPROPILENO	1	0,8
PORTAFOLIOS	1	0,8

RADIOGRAFIAS	4	3,2
RESIDUOS ORGANICOS	1	0,8
RESORTE	1	0,8
ROPA	4	3,2
SOPLADO	1	0,8
TAPAS DE CANECAS	1	0,8
TARRO DE LECHE	1	0,8
TATUCO	9	7,1
TELAS	17	13,5
TELEVISORES	2	1,6
TINA	1	0,8
TUBERIA DE GAS	1	0,8
Total	126	100,0

Fuente: UD Base de datos censo de recicladores 2012 Vr 29 agosto 2013

ANEXO 18. Censo de recicladores de oficio. 2012. Información por localidad en la cual se realizó la entrevista

CENSO DE RECICLADORES DE OFICIO. 2012. INFORMACION POR LOCALIDAD DE EN LA CUAL SE REALIZÓ LA ENTREVISTA

Localidad	1 USAQUEN	2 CHAPINERO	3 SANTAFE	4 SAN CRISTOBAL	5 USME	6 TUNJUELITO	7 BOSA	8 KENNEDY	9 FONTIBON	10 ENGATIVA	11 SUBA	12 BARRIOS UNIDOS	13 TEUSAQUILLO	14 LOS MARTIRES	15 ANTONIO NARIÑO	16 PUENTE ARANDA	17 LA CANDELARIA	18 RAFAEL URIBE U.	19 CIUDAD BOLIVAR	TOTAL
LOCALIDAD entrevista	370	100	766	546	504	443	948	2728	524	957	1431	632	49	718	74	755	8	870	1348	13771
BARRIO entrevista (VER ANEXO 2.)																				
1.6 RESULTADO																				
Completa	370	100	766	546	503	443	947	2725	523	953	1428	632	49	716	74	755	8	869	1348	13755
Rechazada	0	0	0	0	1	0	1	3	1	4	3	0	0	2	0	0	0	1	0	16
TOTAL	370	100	766	546	504	443	948	2728	524	957	1431	632	49	718	74	755	8	870	1348	13771
2.5 TIPO DOC																				
C.C.	349	89	717	510	479	423	891	2553	500	897	1352	593	43	648	71	720	8	803	1247	12893
T.I.	9	2	7	8	4	9	25	73	11	21	37	7	0	6	2	11	0	23	38	293
Sin documento	12	9	42	28	21	11	32	102	13	39	42	32	6	64	1	24	0	44	63	585
TOTAL	370	100	766	546	504	443	948	2728	524	957	1431	632	49	718	74	755	8	870	1348	13771
2.8 SEXO																				
FEMENINO	131	22	168	141	181	119	386	825	146	278	556	129	6	135	17	213	4	224	464	4145
MASCULINO	239	78	598	405	323	324	562	1903	378	679	875	503	43	583	57	542	4	646	884	9626
TOTAL	370	100	766	546	504	443	948	2728	524	957	1431	632	49	718	74	755	8	870	1348	13771
2.9 ES CABEZA DE HOGAR																				
ES CABEZA DE HOGAR	259	51	442	338	337	332	705	1936	365	677	1031	415	27	383	44	542	6	588	989	9467
NO ES CABEZA DE HOGAR	111	49	324	208	167	111	243	792	159	280	400	217	22	335	30	213	2	282	359	4304
TOTAL	370	100	766	546	504	443	948	2728	524	957	1431	632	49	718	74	755	8	870	1348	13771
2.10 SIEMPRE HA VIVIDO EN BOGOTA																				

Informe Caracterización de la población recicladora de oficio en Bogotá. Censo 2012.

SI	171	49	476	358	275	303	494	1466	296	564	808	415	22	414	51	415	7	509	724	7817
NO	198	51	290	185	227	140	451	1259	227	392	622	217	27	303	23	340	1	361	623	5937
S.I.	1	0	0	3	2	0	3	3	1	1	1	0	0	1	0	0	0	0	1	17
TOTAL	370	100	766	546	504	443	948	2728	524	957	1431	632	49	718	74	755	8	870	1348	13771
2.12 LOCALIDAD RESIDENCIA (VER ANEXO 19)																				
2.12b HABITANTE DE LA CALLE																				
SEXO MASCULINO	20	34	213	65	22	10	28	203	27	82	71	117	16	241	13	73	1	100	61	1397
SEXO FEMENINO	2	4	16	6		2	5	11	2	9	6	9	1	18	1	4		12	3	111
TOTAL	22	38	229	71	22	12	33	214	29	91	77	126	17	259	14	77	1	112	64	1508
3.1 ¿Qué TIPO DE VEHICULO MOTORIZADO MANEJA O CONDUCE?																				
a VEHICULO	9	0	15	9	12	11	21	69	26	23	26	19	3	17	2	19	0	24	31	336
b MOTO	8	3	16	12	11	5	25	81	25	41	41	14	4	13	3	36	0	26	28	392
c NINGUNO	328	85	686	496	462	387	815	2326	383	797	1272	549	34	636	66	591	8	747	1226	11894
d AUTO Y MOTO	25	12	49	29	19	40	87	252	90	96	92	50	8	52	3	109	0	73	63	1149
TOTAL	370	100	766	546	504	443	948	2728	524	957	1431	632	49	718	74	755	8	870	1348	13771
3.1 POSEE PASE DE CONDUCCION DE:																				
VEHICULO	23	6	25	26	18	39	55	207	71	83	76	35	4	36	2	85	0	53	47	891
MOTO	26	9	31	25	19	42	63	215	81	101	89	30	4	41	3	112	0	56	52	999
TOTAL	49	15	56	51	37	81	118	422	152	184	165	65	8	77	5	197	0	109	99	1890
3.2 CONDICION DE AFILIACION AL SISTEMA DE SEGURIDAD SOCIAL																				
a salud subsidiado	219	51	402	307	356	303	713	1701	325	577	979	335	19	326	43	412	6	534	966	8574
b salud cotizante	31	3	18	25	22	17	47	135	41	79	116	37	1	30	4	31	0	30	60	727
c salud beneficiario	36	5	17	42	9	20	27	233	82	70	66	44	1	39	2	136	1	74	36	940
d salud ninguno o S.I.	84	41	329	172	117	103	161	659	76	231	270	216	28	323	25	176	1	232	286	3530
TOTAL	370	100	766	546	504	443	948	2728	524	957	1431	632	49	718	74	755	8	870	1348	13771
e PENSION	6	0	8	11	0	3	16	63	15	18	11	21	1	17	1	54	1	30	13	289
f ARP	6	1	17	1	2	2	5	41	38	7	16	2	0	12	0	47	0	13	3	213

Informe Caracterización de la población recicladora de oficio en Bogotá. Censo 2012.

3.3 TIPO DE VIVIENDA																				
Casa	177	23	157	226	224	169	488	1188	216	397	634	243	8	137	23	343	5	302	647	5607
Apartamento	44	7	54	63	66	64	108	423	92	151	220	70	5	56	7	114	1	104	117	1766
Inquilinato	94	20	237	137	98	126	190	588	153	210	355	134	13	198	13	153	1	240	324	3284
Otro	51	47	304	109	106	76	148	494	57	192	203	172	23	308	30	131	1	212	231	2895
S.l.	4	3	14	11	10	8	14	35	6	7	19	13	0	19	1	14	0	12	29	219
TOTAL	370	100	766	546	504	443	948	2728	524	957	1431	632	49	718	74	755	8	870	1348	13771
3.4 LA VIVIENDA DONDE USTED HABITA ES:																				
a PROPIA PAGADA	53	11	51	104	128	61	192	335	70	101	192	81	2	47	7	123	3	113	242	1916
B PROPIA LA ESTA PAGANDO	11	0	17	13	11	11	47	78	12	37	48	13	0	12	5	42	0	14	52	423
c ARRENDADA	253	42	432	293	263	322	604	1852	381	656	1027	376	29	362	41	472	3	552	852	8812
d OTRA	50	45	246	124	92	41	98	427	58	156	148	150	18	273	20	105	2	180	174	2407
S.l.	3	2	20	12	10	8	7	36	3	7	16	12	0	24	1	13	0	11	28	213
TOTAL	370	100	766	546	504	443	948	2728	524	957	1431	632	49	718	74	755	8	870	1348	13771
3.5 ¿Cuánto TIEMPO LLEVA VIVIENDO ALLÍ?																				
0 AÑOS	62	35	167	74	103	81	142	561	77	178	256	104	13	146	14	132	1	151	258	2555
1 AÑO	41	5	50	29	27	29	99	238	52	76	148	51	6	61	6	58		66	103	1145
2 AÑOS	30	4	71	43	39	47	84	269	55	86	110	42	4	63	12	63		95	128	1245
3 AÑOS	24	4	51	42	25	37	67	215	51	73	131	48	3	50	8	66		64	106	1065
4 AÑOS	21	3	36	27	14	34	58	186	33	58	94	26	3	40	4	38		57	78	810
5 AÑOS	13	4	37	28	18	29	47	176	26	68	84	42	2	36	4	37		47	64	762
6 AÑOS	13	3	24	19	27	14	32	96	20	34	65	18	1	27	6	26		23	47	495
7 AÑOS	17	3	20	12	13	16	28	75	16	32	48	19		25		22		28	39	413
8 AÑOS	15	4	25	13	26	17	35	104	12	22	72	24	2	24	2	25	2	22	40	486
9 AÑOS	4		10	4	4	2	14	29	9	11	23	3	1	6		16		13	19	168
10 AÑOS	17	5	46	30	24	20	53	116	30	45	72	50	3	36	3	40	1	42	74	707
11 AÑOS	2	2	9	7	5	1	12	23	5	9	15	7		3		4		5	11	120
12 AÑOS	8	2	18	13	12	10	33	52	14	31	31	20		27	1	28		28	30	358
13 AÑOS	5		6	1	8	4	12	26	3	13	14	7		5		9		4	14	131
14 AÑOS	4	2	5	10	8	3	17	38	3	9	14	6		9	2	9		9	16	164
15 AÑOS	12	4	31	16	20	13	30	69	16	32	34	24	1	17		23	1	24	52	419
16 AÑOS	2	1	3	4	5	2	11	33	11	11	11	5		10		10		3	10	132
17 AÑOS	9	1	8	9	11	2	11	23	1	5	9	5		6		9		10	14	133

Informe Caracterización de la población recicladora de oficio en Bogotá. Censo 2012.

18 AÑOS	4		6	11	7	2	17	37	5	11	13	6	1	12		11		11	20	174
19 AÑOS	1		1	4	6	2	11	19	2	2	7	2		4	1	2		5	9	78
20 AÑOS	14	5	36	25	35	10	35	93	24	51	41	28		34	1	36	1	38	44	551
21 AÑOS	1		1	4	5	3	4	13	3	1	9	3		2		5	1	1	8	64
22 AÑOS	1	1	3	3	5	2	4	20	3	7	15	1	1	1	2	2		5	10	86
23 AÑOS	2		2	1	6	2	7	19	3	4	4			5		2		2	7	66
24 AÑOS	1	1	3	2	5	2	5	14	2	2	6			5		8		5	3	64
25 AÑOS	8	1	15	12	8	6	13	31	3	4	8	11	1	11	1	13		16	21	183
26 AÑOS	1			5	2	2	2	6		3	2			2	1			6	6	38
27 AÑOS			3	1		2	5	13	5	6	3	5		3		3		4	7	60
28 AÑOS	1		3	3	4		9	8	6	4	4	3	1	1	2	4		3	6	62
29 AÑOS	2		5	1	1	1	1	6	1	1		2				3		2	5	31
30 AÑOS	11	1	15	19	5	4	12	29	4	14	15	19	2	12		13		28	33	236
31 AÑOS	1		2	1	1	1	1	4	1			2		1		1		2	4	22
32 AÑOS	3	1	2	2		5	4	4		1	2	5	2	2		1		3	6	43
33 AÑOS			1	2	3			1			4	1		1		1	1		3	18
34 AÑOS				4			1	3			5	1				2		1		17
35 AÑOS	3		1	5	2	4	3	11	4	3	6	5		6		8		7	7	75
36 AÑOS	2	1	4	2	1			3		1	3	1				1		2	2	23
37 AÑOS	2		2	2		1	1	4	1	2	2	2				2			3	24
38 AÑOS	1	1	2	5		1	2	2		4	1	2	1			1		1	3	27
39 AÑOS				1			2	2	1	1								1	1	9
40 AÑOS	4	1	16	13	2	7	9	21	6	17	11	7	1	9	1	5		8	12	150
41 AÑOS	1			1					2										1	5
42 AÑOS	1		2	2	1	1				2	4	1		1		1		1	1	18
43 AÑOS			1	3		1	1	1			1					1		1		10
44 AÑOS	1			2				1	1	1		1							1	8
45 AÑOS	1		2	3			1	4			4	1		1		3		2	3	25
46 AÑOS			2	1	1			1										2		7
47 AÑOS	1	1						1	1	1	1					1		1		8
48 AÑOS			1		1		1			1		2		1	1	1		1		10
49 AÑOS		1	2	1		2	2	1		2	1	1								13
50 AÑOS			5	6		4	3	5	2	4	3	8		2				7		49
51 AÑOS			1									1								2
52 AÑOS			1							2		1								4

Informe Caracterización de la población recicladora de oficio en Bogotá. Censo 2012.

53 AÑOS						1						1							2	
54 AÑOS																		1	1	
55 AÑOS						3					1	1					1		6	
56 AÑOS						2					1								3	
57 AÑOS							1					1		1					3	
58 AÑOS			1							1									2	
59 AÑOS			1												1				2	
60 AÑOS				1	1					1	2						1	2	8	
61 AÑOS								1										1	2	
62 AÑOS			2		1									1					4	
63 AÑOS				1					1										2	
65 AÑOS									1									1	2	
66 AÑOS				1															1	
68 AÑOS				1															1	
69 AÑOS				1															1	
70 AÑOS			1			1	1										1		4	
error. Cifra mayor a la edad	1	1	1	7	1	2		6	1	5	2	2		3	1	2		5	6	46
S.I.	2	2	3	6	11	8	5	15	7	5	19	4		6	1	6		5	8	113
TOTAL	370	100	766	546	504	443	948	2728	524	957	1431	632	49	718	74	755	8	870	1348	13771
3.6 PERSONAS QUE CONFORMAN SU NUCLEO FAMILIAR																				
No se desarrolla por cuanto la información específica del reciclador va forma parte de este documento. Los datos del Núcleo familiar no aportan en este capítulo.																				

3.7 ¿CUANTAS PERSONAS DEPENDEN DE USTED POR SU ACTIVIDAD COMO RECICLADOR																				
0 personas	107	55	366	220	166	99	241	713	128	296	363	239	20	389	32	198	2	285	347	4266
1 persona	77	12	132	95	105	69	171	422	84	162	270	104	14	94	6	121	1	169	256	2364
2 personas	69	11	91	90	77	83	173	511	114	169	249	82	8	83	6	125		154	246	2341
3 personas	56	8	74	50	55	82	140	470	92	130	217	97	5	57	15	146	3	97	189	1983
4 personas	22	11	50	40	41	51	114	294	52	101	159	54	2	59	8	90	1	87	155	1391
5 personas	13	2	25	17	32	25	67	175	26	50	94	30		13	3	39	1	42	75	729
6 personas	15	1	12	17	20	16	24	80	18	28	41	16		15	2	19		19	39	382
7 personas	5		7	5	3	8	10	26	5	13	28	4		7		8		8	18	155
8 personas	3		5	9	1	2	2	21	4	2	6	3		1	1	6		3	13	82
9 personas	1			1	1	4	3	8		3	1	2			1			4	4	33

Informe Caracterización de la población recicladora de oficio en Bogotá. Censo 2012.

10 personas	2		4	2	2	1	2	5	1	2	2	1				3		1	4	32
11 personas					1	2	1	2											1	7
12 personas						1		1			1							1	1	5
S.l.										1										1
TOTAL	370	100	766	546	504	443	948	2728	524	957	1431	632	49	718	74	755	8	870	1348	13771
Número personas dependientes	714	118	1062	908	937	1058	2016	5891	1111	1866	3056	1101	53	879	139	1612	19	1578	2873	26991
4.1 ¿CUANTO TIEMPO HACE QUE SE DEDICA AL RECICLAJE?																				
0	11	9	34	28	32	24	36	191	36	41	73	31	4	29	5	42	1	55	64	746
1	17	4	27	36	31	23	51	131	32	45	76	23	6	32	3	19		44	61	661
2	14	2	44	39	58	28	62	188	34	58	93	32	4	35	4	27		43	105	870
3	29	3	41	29	45	20	63	178	31	54	80	24	2	32	5	34		47	96	813
4	15	3	40	25	33	30	43	167	30	52	88	28		29	5	26		50	94	758
5	21	6	41	46	29	25	70	186	33	55	111	34	1	39	6	51		54	114	922
6	12	6	36	28	28	16	55	116	27	36	71	26	2	23	5	20		36	69	612
7	14	3	26	22	25	15	43	117	20	36	56	24	3	33	2	14	1	31	62	547
8	17	1	37	25	32	17	51	149	30	53	73	24	1	28	4	44		52	71	709
9	8	1	14	11	13	10	12	42	7	27	36	10		16	1	11		16	34	269
10	53	7	84	49	35	39	108	251	63	83	159	61	9	64	7	61	2	78	121	1334
11	3	2	9	5	6	3	11	33	5	17	17	7		4		10	1	10	19	162
12	17	4	26	16	17	18	35	129	17	41	66	24	2	36	1	41		44	62	596
13	6	1	4	4	3	7	13	43	11	8	22	10		9	2	8		5	11	167
14	12	2	9	3	9	10	20	53	12	18	32	8	1	10	2	19		15	19	254
15	29	14	51	38	25	27	69	172	33	59	95	47	5	43	1	53		61	60	882
16	7	1	13	3	3	7	8	32	4	8	19	5		7	1	9		14	12	153
17	4	3	11	4	6	4	7	30	5	16	16	5		6		13		11	8	149
18	8	1	9	11	12	3	13	38	13	26	28	16		15	1	15	1	16	21	247
19	2			2	1		9	12	1	6	11	3		3	1	7		5	8	71
20	26	6	72	38	24	33	61	165	32	71	75	66	3	66	7	76		66	91	978
21	2		3	5	2	3	3	6		2	2	2		4		2		2	1	39
22	4	1	6	4	3	7	5	19	1	5	5	3		6		9		7	9	94
23	3	1	2	1		2	4	9	2	4	3	7		4		1		3	5	51

Informe Caracterización de la población recicladora de oficio en Bogotá. Censo 2012.

24	1		1	2		1	4	7	3	5	4	2	1	3	1	4		2	5	46
25	5	2	26	10	9	16	22	61	9	25	30	17	1	35	1	38		14	27	348
26	1	1	2	5			1	7	1	4	6	5		5		4	1	3	6	52
27	1		2	3	2	2	4	14		3	1	6		3		4		4	4	53
28		3	3	5	1	5	2	10	1	2	6	6		4	1	7		6	7	69
29			2		1		2	5	2	1	1	2		1		1		1	1	20
30	8	2	34	19	8	20	25	71	9	29	32	26	1	35	1	32		27	30	409
31								2		1	1			1		1		1		7
32	3	1	2	1	1	2	3	7	2	5	2	10	1	5		5		2	3	55
33	1			1	1	1		2	3	1	2							1	1	14
34		2	1		1		1	1		1		1		2		3		2	3	18
35	1	1	10	6	1	10	7	21	5	16	10	7	1	11		9		12	10	138
36			1				1	4		1	3			3	1	1		1	2	18
37	1		3		2			3	1	3	2	3		2		1		1	3	25
38	1	3	4	1		1	1	6	1	4	1	1				2		2	2	30
39			2				1	1		2				1		3				10
40	12	3	16	10	2	8	9	29	4	16	9	15		18	4	14		13	10	192
41			1								1			1		2			1	6
42			1	1				1		1	1	1		1		1		2	1	11
43			2				1			1		1		1		1			2	9
44			1							1	1	1							1	5
45			4	4		1	3	3	2	3	2	2		4		3		1	3	35
46				1			1	2		1			1							6
47			1				1	2			1								1	6
48			1				1	1		2	1			1		1	1		1	10
49										1		1		1				1	1	5
50			6	3	1	4	4	5		2	2	2		2	1	3		1	2	38
51																		1		1
52								1			1								1	3
53								1								1				2
54								1												1
55		1																2		3
57											1									1

Informe Caracterización de la población recicladora de oficio en Bogotá. Censo 2012.

58				1						1	1									3
60					1			1												2
62														1						1
65									1											1
70				1			1													2
S.I.										1										1
ERROR	1		1		1	1	1	2	1	3	2	3		4	1	2		5	3	31
TOTAL	370	100	766	546	504	443	948	2728	524	957	1431	632	49	718	74	755	8	870	1348	13771
4.3 ¿CUANTOS DIAS A LA SEMANA DEDICA A LA ACTIVIDAD DEL RECICLAJE?																				
0 DIA	2	3	11	7	9	7	14	46	10	15	23	4	1	12	1	17	0	12	19	213
1 DIA	4	0	2	0	2	1	3	10	2	3	5	3	0	2	1	4	0	1	4	47
2 DIAS	5	2	6	9	13	5	23	48	5	22	46	10	1	5	0	14	0	19	30	263
3 DIAS	169	19	117	148	259	52	321	504	100	112	422	117	2	49	8	115	3	159	401	3077
4 DIAS	23	8	35	35	40	17	48	180	25	50	128	25	1	14	5	26	1	54	122	837
5 DIAS	23	6	40	28	31	38	62	170	43	68	104	44	1	33	1	64	0	62	107	925
6 DIAS	98	36	288	203	81	263	375	1386	283	517	420	283	31	355	37	390	2	430	510	5988
7 DIAS	46	26	267	116	66	59	102	380	56	168	283	145	12	247	21	125	2	131	154	2406
S.I					3	1		4		2		1		1				2	1	15
TOTAL	370	100	766	546	504	443	948	2728	524	957	1431	632	49	718	74	755	8	870	1348	13771
4.4 ¿CUANTAS HORAS AL DIA DEDICA AL RECICLAJE?																				
S.I.	0	0	0	0	0	0	0	0	0	1	0	0	0	0	0	0	0	0	0	1
0 HORAS	3	4	9	11	12	9	13	48	8	15	24	10	1	11	1	13	0	14	17	223
1 HORAS	1	0	0	1	1	2	1	1	1	1	4	0	0	2	0	1	0	0	1	17
2 HORAS	2	0	5	8	10	1	8	10	5	11	16	2	1	7	0	2	0	5	15	108
3 HORAS	9	1	9	11	13	4	24	40	5	18	27	6	0	2	0	13	0	20	34	236
4 HORAS	20	2	20	45	38	17	43	80	17	42	71	16	2	16	1	17	0	36	68	551
5 HORAS	22	10	45	37	31	17	62	127	20	65	92	24	3	27	3	24	2	42	88	741
6 HORAS	43	4	56	66	67	48	97	208	45	117	157	55	1	58	7	66	0	73	132	1300
7 HORAS	28	9	44	38	63	24	63	154	36	59	97	50	1	48	8	33	0	44	77	876
8 HORAS	80	14	154	107	107	95	251	729	176	239	319	127	11	171	18	227	1	222	285	3333
9 HORAS	25	9	50	41	23	41	81	206	44	77	91	37	5	40	6	68	0	67	88	999
10 HORAS	37	9	109	73	51	75	114	419	79	139	187	89	3	112	12	101	0	110	182	1901

Informe Caracterización de la población recicladora de oficio en Bogotá. Censo 2012.

11 HORAS	10	5	46	10	12	7	36	88	23	22	32	21	1	21	3	25	1	29	38	430
12 HORAS	59	13	139	63	52	77	100	394	45	95	185	117	15	118	10	113	3	133	204	1935
13 HORAS	8	5	13	2	9	6	17	48	8	8	28	13	2	6	0	10	0	21	32	236
14 HORAS	2	4	17	9	10	6	18	51	4	10	27	21	0	22	0	20	0	20	40	281
15 HORAS	3	4	18	7	3	3	8	44	4	12	18	11	3	22	0	10	0	6	8	184
16 HORAS	4	0	13	3	0	5	6	29	2	6	18	9	0	4	0	5	0	6	14	124
17 HORAS	3	2	1	0	0	0	1	5	0	1	5	7	0	4	0	1	0	2	2	34
18 HORAS	5	2	12	8	0	1	4	28	1	12	14	10	0	17	5	3	0	8	9	139
ENTRE 19 Y 24 HORAS	6	3	6	6	2	5	1	19	1	7	19	7	0	10	0	3	1	12	14	122
TOTAL	370	100	766	546	504	443	948	2728	524	957	1431	632	49	718	74	755	8	870	1348	13771
4.5 ALTERNA EL RECICLAJE CON OTRO TRABAJO?																				
SI ALTERNA	58	17	104	100	86	37	134	318	64	126	214	56	2	84	6	87	2	109	182	1786
4.6 ¿EN QUE BARRIOS, CUANDO Y EN QUE HORARIOS EJERCE SU ACTIVIDAD DE RECICLADOR DURANTE LA SEMANA?																				
(VER ANEXO 14)																				
4.7 ¿A QUE ORGANIZACIONES DE RECICLADORES PERTENECE?																				
PERTENECE A ORGANIZACIÓN																				
ACTIVO	55	5	50	39	61	66	142	374	53	84	119	38	0	73	5	159	0	54	100	1477
INACTIVO	12	4	30	6	12	2	45	125	59	10	60	13	0	8	0	23	4	17	23	453
S.I.	2	2	2	3	4	3	6	48	21	11	16	7		4		6		3	3	141
TOTAL	69	11	82	48	77	71	193	547	133	105	195	58	0	85	5	188	4	74	126	2071
¿Hace cuánto tiempo pertenece a la organización?																				
1 Año	10	1	6	3	6	5	12	107	10	7	17	15		2		22		13	32	268
2 Años	12	1	4	3	8	8	41	121	17	10	39	8		3		20	2	12	12	321
3 Años	12	1	7	1	2	2	14	41	46	15	20	5		4		19		1	7	197
4 Años	5		5	1	3	2	20	34	3	7	17	3		3		2		13	7	125
5 Años	2		1	5	10	1	16	23	5	14	8	3		4	1	16		3	4	116
6 Años	2		4	6	11	2	6	25	2	9	5	3		9	1	11		4	7	107
7 Años	5		4	2	2		8	9	5	7	7	1		3	1	14		3	71	
8 Años	4		4	4	4	6	18	56	2	6	6	1		5		8	1	6	2	133
9 Años		1	3	1	3	1		6		3	4			1	1	4		1		29
10 Años	4	2	13	2	2	9	15	34	9	9	25	4		8	1	8		3	4	152

Informe Caracterización de la población recicladora de oficio en Bogotá. Censo 2012.

11 Años		1			1		4	8			3				1				18	
12 Años	2		1	1	3	6	5	5	4	3	5			4		5		2	4	50
13 Años	2				2		2	2	2		7					8			3	28
14 Años		1	1		2	2	7	2			2			1		3		1	2	24
15 Años	1	1	5	1	2	8	3	5			6	2		11		2			6	53
16 Años			1	1		1	3	2	3		2					1			1	15
17 Años							2							4					1	7
18 Años			2	1					1		2	1		1		2				10
19 Años											1			3		1				5
20 Años	1		5	4	1	7	2	3			1	2		4		6		1	2	39
21 Años								2								1				3
22 Años			7									1		4			1			13
23 Años												1		3						4
24 Años				4																4
25 Años				2		3	2				1			1		1		1	2	13
26 Años				2																2
27 Años								1												1
30 Años	1		2		1		1	1		1	1			1		1		1		11
34 Años																		1		1
38 Años			1																	1
40 Años		1																		1
50 Años								1												1
S.I.	2		1	3	3	3	6	23	20	10	7	2		4		14		2	9	109
TOTAL	65	10	77	47	66	66	187	511	129	101	186	52	0	83	5	170	4	65	108	1932
ORGANIZACIÓN /LOCALIDAD ENTREVISTA																				
ALERSA	5				2			2			1	4								14
ARS SUBA	1		1							1	24								1	28
ASOBEUM					15			1				1								17
ASOCIACIÓN DE ORGANIZACIÓN DE RECICLAJE Y RECUPERACIÓN AMBIENTAL								1	2	1	2					1			1	8
ASOCIACIÓN DE RECICLADORES ESPERANZA Y VIDA			2					4		2						2				10

Informe Caracterización de la población recicladora de oficio en Bogotá. Censo 2012.

ASOCIACIÓN DE RECICLADORES NUEVA GENERACIÓN DE BOSA			1				4	10									2		17	
ASOCIACIÓN DE RECICLADORES SEMILLEROS DEL FUTURO PARA UN AMBIENTE MEJOR		1			6			1						2			8	1	19	
ASOCIACIÓN AMBIENTAL DEL PLANETA									1										1	
ASOCIACIÓN COLOMBIANA DE RECICLADORES INDUSTRIALES	6						3	39		9	30	4		2		2		6	1	102
ASOCIACIÓN COLOMBIANA DE RECICLADORES GAIAREC		1	4	3			2	1			4					13				28
ASOCIACIÓN COLOMBIANITA																17		1	3	21
ASOCIACIÓN COMUNITARIA LA CARBONERA DE SUBA					2			4			18									24
ASOCIACIÓN COOPERATIVA DE RECICLADORES DE BOGOTÁ	1	1	1		4	2		4		2	1	5				3		1	2	27
ASOCIACIÓN DE CARRETEROS RECICLADORES DE BOGOTÁ	4	1	26		1	46	3	12		4	7	6		28		14		7	24	183
ASOCIACIÓN DE COROTEROS Y RECICLADORES								16	1	3										20
ASOCIACIÓN DE FAMILIAS INDEPENDIENTES	2						1													3
ASOCIACIÓN DE MUJERES EL RECICLAJE UNA OPCIÓN DIGNA							3													3
ASOCIACIÓN DE RECICLADORES Y RECUPERADORES AMBIENTALES	2		3	1				4	51	2	14			1			2		18	98
ASOCIACIÓN DE RECICLADORES CRECER SIN FRONTERA				5																5
ASOCIACIÓN DE RECICLADORES DE CHAPINERO			5		1	2								1		10				19
ASOCIACIÓN DE RECICLADORES EL TRIUNFO			23	1	1		1			1	2	2		2		13	1		2	49
ASOCIACIÓN DE RECICLADORES LAS MARÍAS							17				1					8				26
ASOCIACIÓN DE RECICLADORES LAS MARÍAS							2	3											1	6
ASOCIACIÓN DE RECICLADORES LUZ VERDE DE USAQUÉN	6							2		2	1								1	12

Informe Caracterización de la población recicladora de oficio en Bogotá. Censo 2012.

ASOCIACIÓN DE RECICLADORES PEDRO LEON TRABUCHI	1	3					1	1		3				9		21		1		40
ASOCIACIÓN DE RECICLADORES PENSILVANIA								2								1				3
ASOCIACIÓN DE RECICLADORES PUERTA DE ORO DE BOGOTÁ ESP								8						1		2				11
ASOCIACIÓN DE RECICLADORES SOLUCION AMBIENTAL			1								9									10
ASOCIACIÓN DE RECICLADORES UNIDOS POR BOGOTÁ	2				15		8	4		1	1	2						12	1	46
ASOCIACIÓN DE RECICLADORES URIBE URIBE FORMANDO COMUNIDAD				2												3		1	6	12
ASOCIACIÓN DE RECICLADORES Y GESTORES AMBIENTALES DE BOGOTÁ											2				3	3				8
ASOCIACIÓN DE RECICLADORES Y PROMOTORES DEL PORVENIRECOLÓGICO DE ENGATIVÁ										2										2
ASOCIACIÓN DE RECICLADORES Y RECUPERADORES AMBIENTALES UN PASO AL FUTURO					2		16	16	1	1	5					1		1	5	48
ASOCIACIÓN DE RECICLAJE REVIVIR					1			1												2
ASOCIACIÓN DE RECICLAJE AGUA SUELO Y AIRE											3									3
ASOCIACIÓN DE RECUPERADORES AMBIENTALES DE COLOMBIA	1							2			7									10
ASOCIACIÓN DE RECUPERADORES AMBIENTALES EL PROVEEDOR								2	1											3
ASOCIACIÓN DE RECUPERADORES DE MATERIALES RECICLABLES EL VERGEL	1						1	6												8
ASOCIACIÓN DE RECUPERADORES LA ESPERANZA				1			1	4										1		7
ASOCIACIÓN DE RECUPERADORES NUEVA ERA AMBIENTAL							1													1
ASOCIACIÓN DE RECUPERADORES PUNTO ECOLÓGICO M Y M UNIVERSAL CONTRUYENDO COMUNIDAD	15							1				1				1				18
ASOCIACIÓN MARÍA PAZ								15		1	1								1	18
ASOCIACIÓN NACIONAL DE INDUSTRIALES DEL RECICLAJE		1	1			1	6	1	1							1		1	1	14

Informe Caracterización de la población recicladora de oficio en Bogotá. Censo 2012.

ASOCIACIÓN NACIONAL DE RECICLADORES	1		1	4			4	6		3	5	1		1	1	6		5	2	40
ASOCIACIÓN PRESTADORAS DE SERVICIOS EN MANEJO DE SOLIDOS						2		5								12		1		20
ASOCIACIÓN VIDA PURA								8					1							9
ASOCOL								2												2
ASOCOLREIN									1											1
ASOCONFURE								1												1
ASOES							3													3
ASOFERMED								1												1
ASONAREN										2										2
ASONAVENPO																1				1
ASOUSME					2															2
ASQUIN									1											1
AURES										1										1
CAPROCARCO								1												1
CARPAPALES										1										1
CIUDAD POR MI																	1			1
CJMG-ECA									1											1
COLOMBIA LIMPIA																		1		1
CONFEDERACIÓN AMBIENTAL HAGAMOS DE COLOMBIA UN PAIS GRANDE								1												1
COOPENABO								3												3
COOPERATIVA DE TRABAJO ASOCIADO DE RECICLADORES CRECER SIN FRONTERAS				1				1												2
COOPERATIVA DE TRABAJO ASOCIADO DE RECUPERADORES AMBIENTALES RECICLAR EN MARCHA			1		1						1									3
COOPERATIVA COLOMBIA																1				1
COOPERATIVA DE TRABAJO ASOCIADO DE RECICLADORES EL TRIUNFO		1	2										1			3				7
COOPERATIVA DE TRABAJO ASOCIADO ECOAMBIENTAL EL PORVENIR					1			10					28			2		1		42
COOPERATIVA DE TRABAJO PRODUCTIVO DE INSUMOS PLÁSTICOS							1	6								1		1		9

Informe Caracterización de la población recicladora de oficio en Bogotá. Censo 2012.

COOPERATIVA ECOSERVICIOS RESCATAR LTDA E.S.P.			1	23					3		3	1					4		35
COOPERATIVA INTEGRAL MILENIUM 3000			2				1	8		33	1								45
COOPERATIVA MULTIACTIVA PARA EL DESARROLLO TECNOLÓGICO DEL RECICLAJE EN COLOMBIA							1	1											2
COOPERATIVA NUEVO AMBIENTE		1				3	1	16			4					3	9	17	54
COOPERATIVA PERON TU															1				1
COOPERATIVA PORVENIR								1											1
COOPRACOL									38		1								39
COOPUNION											2	3							5
COORECUPERAMOS BOGOTÁ			3																3
COORSUBA		1			1			1			14			1					18
COPRACOL								2	2										4
CORDEPAZ												1							1
CORFECOL					1														1
CORPORACIÓN COLOMBIANA DE RECICLAJE															1				1
CORPORACIÓN DE TRABAJO ASOCIADO Y O RECUPERADORES AMBIENTALES											2								2
CORPORACIÓN ESCUELA								1											1
CORPORACIÓN INTEGRAL DEREICLAJE DE BOGOTÁ D.C			2																2
CORPORACIÓN USME					1														1
CREL 10 MUISCA								1		7									8
DIAMBIENTAL	1																		1
ECOALIANZA					1				1					2					4
ECOPAZ SAS								1											1
EDARSIN								1											1
EMPRESA ASOCIATIVA DE FAMILIAS RECICLADORAS MÜZKBYS							35	1		1	1			1		1		1	41
FEDERACIÓN SINDICAL DE RECICLADORES Y CARRETEROS DE BOGOTÁ								18	4									1	23

Informe Caracterización de la población recicladora de oficio en Bogotá. Censo 2012.

FEDERACIÓN DE RECICLADORES INDEPENDIENTE DE COLOMBIA	1					9	2	12				3						9	36
FEDERACIÓN DE RECICLADORES LA CULTURA DE LOS RECICLADORES							1												1
FEDERACIÓN NACIONAL RECICLEMOS TODO								31											31
FEDERACIÓN SINDICAL AMBIENTAL DEL RECICLADOR COLOMBIANO					1			83			2								86
FEDERACIÓN SINDICAL DE RECICLADORES Y CARRETEROS DE COLOMBIA								2											2
FEDERACIÓN SINDICAL NACIONAL DE ORGANIZACIONES PROTECTORAS DEL MEDIO AMBIENTE							1	4	1								11		17
FEDERACIÓN SINDICAL NACIONAL DE RECICLADORES			1					1	1	1		3				1			8
FONANDES								7											7
FONTIRECOL								2											2
FULECOL															1		4		5
FUNASIR								1											1
FUNCELISOACHA															1				1
FUNDACER											1								1
FUNDACIÓN COLOMBIANA DE RECICLADORES Y VIGILANTES AMBIENTALES								1											1
FUNDACIÓN DE RECICLAJE REVICIR LA NUEVA CULTURA							8			1					1			1	11
FUNDACIÓN DE SERVICIOS AMBIENTALES					1	3	6	11			2	1						6	30
FUNDACIÓN ECOLOGICA													1						1
FUNDACIÓN EL REFUGIO							1												1
FUNDACIÓN NATURA								1											1
FUNDACIÓN RECICLEMOS DIFERENTE	8								1			5							14
FUNDACIÓN SOCIAL DE RECICLADORES CARRETEROS DE COLOMBIA	1						13	86		7					9				116
FUNDCAVE										2									2
FUNTESA			1	1				2				1							5
GER 8								14	1								1	2	18

Informe Caracterización de la población recicladora de oficio en Bogotá. Censo 2012.

GRANJA ECORECICLAJE	1			6														7
GRAUS															1			1
ISAIMPRE						1												1
JACNE															1			1
KOOD RAFACOL								2										2
LA ALQUERIA						1				1							1	3
MUNDO PURO							1											1
MUNDO VERDE						2												2
ORGANIZACIÓN SINDICAL DE EMPLEADOS DE LA EMPRESA UNIDAD ADMINISTRATIVA ESPECIAL DE MIGRACION COLOMBIANA					2		2			3	1						1	9
PACTO GREMIAL RECICLADORES							2			1								3
PERTIDECOL															1			1
POR UN MAÑANA MEJOR	1				4	2	1		1		4							13
PROCOCAR								1										1
RAFUM								1										1
RECICLAJES CALDAS							1											1
RECICOL								1	14							1	1	17
RECICRECER	1				2			1			3						2	9
RECIHOLPING					7													7
RECUPERADORA EL AMPARO							15	1			2							18
RED DE MUJERES								1							4		2	7
RED DE ORGANIZACIONES DE RECICLADORES AMBIENTALES - RED DAME TU MANO-						1												1
RENFUR								1										1
RUISCOOP									1									1
S.T.A											3							3
SACREDEUNIR										2								2
SINALTRAINCA										2								2
SINDICATO DE TRABAJADORES AMBIENTALISTAS							2											2
SINDICATO AMBIENTAL	2							1		4								7
SINDICATO CASCARITAS							10										1	11
SINDICATO DE RECICLADORE DE PUENTE ARANDA															7			7

Informe Caracterización de la población recicladora de oficio en Bogotá. Censo 2012.

SINDICATO DE CARRETEROS Y RECICLADORES DE COLOMBIA									1										1
SINDICATO DE LA CADENA DE RECICLADORES DEL NORTE DE BOGOTÁ												1							1
SINDICATO DE LA CADENA DE RECICLAJE DEL NORTE DE BOGOTÁ									1										1
SINDICATO DE RECICLADORES SAN JOSE											1								1
SINDICATO DE RECICLADORES ASOCIACIÓN JAH EXPRESS LTDA	2														2				4
SINDICATO DE RECICLADORES CHAPARRAL								1											1
SINDICATO DE RECICLADORES DE KENNEDY								1											1
SINDICATO DE RECICLADORES DE PUENTE ARANDA															1				1
SINDICATO DE RECICLADORES DE USAQUÉN	2																		2
SINDICATO DE RECICLADORES EL PROGRESO	1																		1
SINDICATO DE RECICLADORES EL ROSARIO								1			7			1	1				10
SINDICATO DE RECICLADORES LOS VENCEDORES																	1		1
SINDICATO DE RECICLADORES NUEVA ESPERANZA							3												3
SINDICATO DE RECICLADORES NUEVO MILENIO										1									1
SINDICATO DE RECICLADORES RECICLATODO					1			1	2		2								6
SINDICATO DE RECICLADORES UNIDOS						1		1											2
SINDICATO DE RECUPERADORES AMBIENTALES ALARCON						1													1
SINDICATO DE RECUPERADORES EN LA FUENTE														2					2
SINDICATO DEP. DE CARRETEROS								1		1									2
SINDICATO DISTRITAL RECICLADORES						1								1					2
SINDICATO MUJERES RECICLADORAS								3											3
SINDICATO RECICLADOR							1								9				10

Informe Caracterización de la población recicladora de oficio en Bogotá. Censo 2012.

SINDICATO RECICLADORES CLASS							1													1
SINDICATO RECICLAJE DE USME					1															1
SINTRAIMPREL							4	2	1			4							1	12
SONSISACOL								1												1
TEDENICOL								1												1
TODO AMBIENTE																			1	1
S.I.										1										1
TOTAL	69	11	82	48	77	71	193	547	133	105	195	58	0	85	5	188	4	74	126	2071
4.8 ¿Cuántas HORAS DEDICA EN UNA JORNADA DE RECICLAJE, A LAS SIGUIENTES ACTIVIDADES																				
RECUPERACION																				
S.I.	144	34	274	251	229	173	435	1328	277	442	643	263	18	304	25	360	1	396	609	6206
1 HORA	32	7	63	42	48	34	80	155	32	94	134	24	2	41	4	27	0	60	110	989
2 HORAS	0	1	0	3	0	0	1	19	0	3	0	7	0	7	1	2	1	2	1	48
3 HORAS	0	0	0	0	0	0	0	20	0	0	0	0	0	6	0	0	0	1	0	27
4 HORAS	60	20	98	79	70	85	128	330	48	127	195	80	9	99	11	103	2	103	172	1819
5 HORAS	21	10	72	57	49	48	85	218	49	86	121	58	2	46	10	75	1	67	117	1192
6 HORAS	36	3	84	51	47	39	88	237	56	68	135	74	2	49	6	64	3	80	135	1257
7 HORAS	21	5	28	17	15	16	34	84	20	34	42	28	2	34	2	29	0	36	46	493
8 HORAS	21	5	70	22	27	29	49	174	32	61	69	38	9	75	10	57	0	65	80	893
9 HORAS	13	4	17	8	9	7	9	45	3	12	25	11	1	9	2	12	0	19	25	231
10 HORAS	8	6	23	8	5	7	21	51	5	7	24	25	4	28	3	12	0	18	36	291
11 HORAS	4	3	5	1	0	1	3	15	0	4	13	4	0	2	0	3	0	2	0	60
12 HORAS	3	2	19	4	3	2	12	40	1	13	16	9	0	11	0	7	0	9	9	160
13 HORAS	5	0	0	1	1	1	0	0	0	1	1	1	0	2	0	1	0	1	2	17
14 HORAS	1	0	9	1	1	0	2	4	1	0	1	5	0	0	0	0	0	2	4	31
15 HORAS	0	0	1	1	0	0	0	4	0	3	3	2	0	1	0	2	0	5	1	23
16 HORAS	1	0	0	0	0	1	0	1	0	1	4	2	0	0	0	1	0	1	0	12
ENTRE 17 Y 21 HORAS	0	0	3	0	0	0	1	3	0	1	5	1	0	4	0	0	0	3	1	22
TOTAL	370	100	766	546	504	443	948	2728	524	957	1431	632	49	718	74	755	8	870	1348	13771
HORAS ACARREO																				
1	170	49	286	239	243	134	384	849	177	399	587	189	14	215	32	270	4	356	502	5099

Informe Caracterización de la población recicladora de oficio en Bogotá. Censo 2012.

2	84	20	203	98	85	112	240	685	120	209	338	180	13	187	15	155	1	190	342	3277
3	9	4	52	33	33	36	55	178	30	62	93	45	5	74	5	52	1	59	116	942
4	8	5	42	18	8	16	20	91	15	25	56	27	2	37	2	24		20	56	472
5		2	4	10	6	7	5	49	7	18	22	6	1	15	6	9		16	23	206
6	4	1	6	7	3	6	6	24	1	12	20	3		6	1	1	1	3	15	120
7	3	1	3			5		6	1	3	5	2		1				1	3	34
8	1		5	1	1	3	2	14	1	6	6	5		3		7		1	11	67
9							2				1			1		1			1	6
10			4				1	7		3	2	3						1	3	24
11			1			1	1			1										4
12			2			1	1	1		3	5	2				1		1	2	19
13						1										1				2
14										1						1				2
15	1	1					2	2		3	1			1					2	13
16			1									1								2
20				1				1		1				3				2		8
S.l.	90	17	157	139	125	121	229	821	172	211	295	169	14	175	13	233	1	220	272	3474
TOTAL	370	100	766	546	504	443	948	2728	524	957	1431	632	49	718	74	755	8	870	1348	13771
HORAS SELECCION																				
1	154	50	330	258	232	199	365	908	183	391	539	207	19	240	34	247	1	374	529	5260
2	71	16	189	95	117	102	218	638	102	233	316	185	11	188	22	145	4	183	356	3191
3	43	6	40	33	31	23	73	182	37	69	143	51	2	58	5	66		63	124	1049
4	7	7	33	18	9	18	27	109	22	28	66	26	2	36	2	26	1	32	39	508
5	7	4	8	6	3	4	19	47	9	9	39	6		9		14	1	3	10	198
6	4		8	7	6	1	8	18	2	7	24	7	1	2		8	1	1	10	115
7		2	2	1			1	5		2	5			2		2			1	23
8	2		1	6		1	7	13		3	16	6		10		4		3	2	74
9							2	1												3
10			1	1	2		1	4		3	1	2		3		2				20
11				1						1	2								1	5
12			2				1	2		2	2					1		2	1	13
13																1				1
14												1								1
15								3		1								1	1	6

Informe Caracterización de la población recicladora de oficio en Bogotá. Censo 2012.

16														1						1
20		1	1					1		1				3				1	1	9
21											1									1
S.l.	82	14	151	120	104	95	226	797	169	207	277	141	14	166	11	239		207	273	3293
TOTAL	370	100	766	546	504	443	948	2728	524	957	1431	632	49	718	74	755	8	870	1348	13771
HORAS COMERCIALIZACION																				
1	213	59	463	316	296	261	528	1395	259	545	835	349	25	345	49	311	5	497	731	7482
2	28	9	85	44	51	46	75	273	47	111	146	70	3	93	6	59	1	86	140	1373
3	8	1	12	8	3	9	15	54	8	16	26	13		12		12		21	23	241
4	4	2	9	3	5	3	7	14	1	8	9	9	1	8		3		3	5	94
5		3	1	8		1	5	22	4	2	2	1	1	2		4			4	60
6	2		2	2		1	1	4		1	2	1		1		2	1	1	1	22
7				1			1	1		1	1	1							1	7
8						1				3	2	3		1		2		1		13
9												1								1
11										1										1
12							1			3	4	1				1		1		11
13			1													1		1		3
14							1													1
15			3	2	1		3	6		4		2				1			8	30
21							1													1
S.l.	115	26	190	162	148	121	310	959	205	262	404	181	19	256	19	359	1	259	435	4431
TOTAL	370	100	766	546	504	443	948	2728	524	957	1431	632	49	718	74	755	8	870	1348	13771
HORAS BENEFICIO																				
1	68	32	173	97	106	100	182	581	133	243	261	147	16	133	23	144	1	183	277	2900
2	20	2	45	22	24	14	22	125	11	56	86	24	3	29	5	21		27	83	619
3	4	1	7	4	3	1	17	40	2	9	17	12		8		8		6	12	151
4	4		5	3		1	2	13	3	2	10	4		2		5		4	4	62
5	1						3	9	1	4	2							1	1	22
6					1	1	3		5	1	3	1							1	16
7						1	1		4			1								7
8			1		1	1			6	3	2				1	1			2	18
9									3									1		4

Informe Caracterización de la población recicladora de oficio en Bogotá. Censo 2012.

12																		1	1	2
15	1									1	3	1							1	7
18														1						1
S.I.	272	65	535	420	369	324	718	1960	356	638	1047	442	30	545	45	576	7	647	966	9962
TOTAL	370	100	766	546	504	443	948	2728	524	957	1431	632	49	718	74	755	8	870	1348	13771
4.9 ¿Qué MEDIO DE TRANSPORTE UTILIZA?																				
a VEH. MOTORIZADO	21	5	24	25	12	45	59	169	72	78	89	29	1	35	1	94	0	39	52	850
b VTA	23	1	70	10	9	101	164	384	69	144	208	64	1	76	5	111	1	45	82	1568
c TRICICLO	21	8	43	25	12	12	35	86	21	101	83	15	3	29	0	21	1	48	48	612
d CARRO ESF. PLANCHON	7	3	38	11	16	23	66	174	22	29	67	36	3	41	5	44	0	37	107	729
e CARRO ESF. CAJON	44	3	20	11	19	15	77	115	56	146	221	57	2	15	0	14	0	22	30	867
f ZORRO	75	13	59	21	36	62	174	496	80	61	166	183	7	87	13	80	1	170	293	2077
g COSTAL	59	36	397	296	263	62	110	365	33	139	212	115	21	269	23	118	3	219	379	3119
h OTRO	89	21	67	79	92	69	125	316	53	153	239	53	3	88	21	96	2	146	189	1901
S.I.	31	10	48	68	45	54	138	623	118	106	146	80	8	78	6	177	0	144	168	2048
TOTAL	370	100	766	546	504	443	948	2728	524	957	1431	632	49	718	74	755	8	870	1348	13771
4.10 EL MEDIO DE TRANSPORTE QUE UTILIZA ES																				
a PROPIO	270	71	581	414	392	250	569	1405	275	653	965	396	32	497	52	406	7	533	825	8593
subtotal	270	71	581	414	392	250	569	1405	275	653	965	396	32	497	52	406	7	533	825	8593
b ARRENDADO POR																				
BODEGUERO	3	3	17	1	12	19	39	146	15	21	69	33	0	20	1	17	0	23	62	501
ORGANIZACIÓN	0	1	3	7	1	1	3	9	1	1	6	1	0	0	1	5	0	0	0	40
OTRO REICLADOR	15	1	30	3	4	35	48	126	41	36	54	11	1	22	3	57	0	28	45	560
OTRO	9	0	14	6	6	26	22	62	16	21	11	3	2	6	1	18	0	17	14	254
subtotal	27	5	64	17	23	81	112	343	73	79	140	48	3	48	6	97	0	68	121	1355
c PRESTADO POR																				
BODEGUERO	10	5	11	10	15	19	46	176	6	19	50	55	5	20	3	10	0	53	135	648
ORGANIZACIÓN	0	0	2	0	3	0	5	9	0	3	4	1	0	2	0	3	1	0	3	36
OTRO REICLADOR	0	0	0	0	0	0	0	0	0	0	0	0	0	0	0	0	0	0	0	0
OTRO	4	2	4	2	2	9	17	14	4	13	19	5	0	7	1	5	0	6	9	123
subtotal	14	7	17	12	20	28	68	199	10	35	73	61	5	29	4	18	1	59	147	807
d COMUNAL																				
BODEGUERO	2	1	0	0	0	0	0	4	3	0	1	1	0	2	0	0	0	0	1	15

Informe Caracterización de la población recicladora de oficio en Bogotá. Censo 2012.

ORGANIZACIÓN	1	2	1	2	0	0	1	0	0	2	0	0	0	8	0	10	0	0	0	27
OTRO REICLADOR	0	0	0	0	0	1	3	3	0	1	1	0	0	0	0	0	0	0	0	9
OTRO	0	0	1	0	1	3	1	8	1	5	4	0	0	6	0	2	0	1	6	39
subtotal	3	3	2	2	1	4	5	15	4	8	6	1	0	16	0	12	0	1	7	90
S.I.	56	14	102	101	68	80	194	766	162	182	247	126	9	128	12	222	0	209	248	2926
TOTAL	370	100	766	546	504	443	948	2728	524	957	1431	632	49	718	74	755	8	870	1348	13771
4.11 ¿EN DONDE OBTIENE EL MATERIAL QUE RECICLA? (no excluye)																				
a EN VIA PUBLICA	277	79	647	415	437	331	686	1770	322	645	1052	476	39	523	61	403	7	646	1089	9905
b EN CONJUNTO/ CASAS 1) CONTRATA	57	14	61	28	27	58	83	284	62	118	269	99	5	74	6	69	0	51	116	1481
b EN CONJUNTO/ CASAS 2) FUENTE	61	15	57	51	28	50	104	232	41	97	194	106	4	86	11	53	2	78	114	1384
c EN CENTRO COM/ OFICINAS 1) CONTRATA	14	11	35	10	5	14	13	64	31	23	40	49	2	64	3	56	0	18	21	473
c EN CENTRO COM/ OFICINAS 2) FUENTE	13	5	31	35	6	11	22	59	19	32	38	64	3	47	3	32	0	24	21	465
d EN OTRO 1) CONTRATA	10	3	17	13	3	18	17	53	20	18	25	5	1	27	4	26	0	16	14	290
d EN OTRO 2) FUENTE	9	4	15	8	3	23	26	62	23	21	12	19	0	20	2	41	0	19	27	334
OTRO CUAL	1	0	2	7	2	0	1	9	3	1	1	0	0	8	0	1	0	0	2	38
TOTAL	442	131	865	567	511	505	952	2533	521	955	1631	818	54	849	90	681	9	852	1404	14370
4.12 ¿HACE ALGUN BENEFICIO AL MATERIAL OBTENIDO?																				
NO HACE BENEFICIO	306	84	623	413	416	343	746	1884	371	750	1133	504	40	551	59	477	5	660	1047	10412
SI HACE BENEFICIO	64	16	143	133	88	100	202	844	153	207	298	128	9	167	15	278	3	210	301	3359
TOTAL	370	100	766	546	504	443	948	2728	524	957	1431	632	49	718	74	755	8	870	1348	13771
4.12 Tipo de beneficio (no excluye)																				
SELECCIÓN Y CLASIFICACION	302	82	613	408	408	329	732	1851	362	727	1114	493	40	536	58	463	5	645	1030	10198
LIMPIEZA	116	22	291	160	156	122	364	816	164	306	472	221	18	254	36	198	2	299	484	4501
COMPACTACION	38	1	48	40	33	25	53	158	24	83	107	38	6	75	8	41	1	57	104	940
RASGADO	33	3	49	32	38	31	86	166	31	96	124	54	5	43	8	49	1	55	129	1033
TRITURACION	22	3	33	18	11	15	23	88	21	44	44	18	3	30	4	19	0	37	56	489
REUSO MANUFACTURACION	28	4	46	19	16	7	15	77	17	32	37	26	0	29	9	18	1	22	64	467
CACHIVACHES	64	4	122	87	82	42	151	467	91	134	246	114	10	105	31	77	2	134	230	2193
OTRO	0	0	13	1	1	3	2	5	1	3	2	0	0	0	0	2	0	1	1	35

Informe Caracterización de la población recicladora de oficio en Bogotá. Censo 2012.

TOTAL	603	119	1215	765	745	574	1426	3628	711	1425	2146	964	82	1072	154	867	12	1250	2098	19856
4.13 ¿Qué TIPO DE MATERIAL RECUPERA SEMANALMENTE? (no excluye)																				
GRUPO METALES:																				
COBRE	263	65	582	379	353	314	611	1659	312	642	1021	465	36	510	63	419	8	550	948	9200
ALUMINIO	283	67	580	385	370	317	625	1742	308	659	1050	482	35	521	64	436	8	558	997	9487
ALUMINIO CLAUSE	244	47	496	328	342	279	476	1413	242	524	901	365	24	442	58	362	8	452	833	7836
ALUMINIO GRUESO	225	42	449	291	298	240	435	1297	232	471	810	333	22	395	57	306	8	401	738	7050
ALUMINIO PERFIL	206	39	412	271	274	226	396	1212	198	429	754	321	21	364	52	287	8	350	681	6501
CABLE	190	39	415	289	272	230	393	1188	207	442	747	345	18	371	55	283	5	350	721	6560
CHATARRA GRUESA	267	70	577	360	362	317	598	1721	309	650	1024	455	33	513	59	451	7	571	951	9295
CHATARRA LATA	260	70	571	382	357	290	572	1605	290	651	996	410	32	506	62	396	7	525	915	8897
OTROS	13	8	61	33	29	32	33	153	52	44	94	29	3	47	0	18	1	37	67	754
subtotal	1951	447	4143	2718	2657	2245	4139	11990	2150	4512	7397	3205	224	3669	470	2958	60	3794	6851	65580
GRUPO VIDRIOS:																				
VIDRIO CASCO	84	29	251	175	192	116	309	744	148	295	527	129	17	208	13	176	4	246	433	4096
ENVASE VIDRIO	179	33	400	266	296	206	503	1169	206	495	801	223	25	308	28	259	7	407	721	6532
DESECHOS VIDRIO	55	14	206	122	107	94	213	524	100	196	377	112	9	144	9	118	1	155	309	2865
OTROS	3	1	38	10	15	10	20	84	18	16	53	10	1	26	1	4	0	18	28	356
subtotal	321	77	895	573	610	426	1045	2521	472	1002	1758	474	52	686	51	557	12	826	1491	13849
GRUPO PAPELES:																				
CARTON	284	72	583	371	364	272	671	1751	331	710	1085	479	35	531	43	477	8	565	964	9596
PLEGADIZO	103	26	286	177	150	139	305	780	124	238	448	159	14	236	18	231	2	224	404	4064
ARCHIVO	304	81	602	409	385	313	681	1794	316	707	1125	485	37	550	55	473	8	603	1031	9959
PERIODICO	267	51	451	294	291	224	529	1413	248	613	982	395	27	379	37	336	5	438	809	7789
TETRA	81	23	240	160	133	115	225	593	97	199	395	127	11	158	16	161	2	166	342	3244
OTROS	8	2	45	19	15	10	16	106	39	22	75	8	2	19	0	15	0	19	37	457
subtotal	1047	255	2207	1430	1338	1073	2427	6437	1155	2489	4110	1653	126	1873	169	1693	25	2015	3587	35109
GRUPO PLASTICO Y ACRILICOS:																				
PASTA	156	24	337	268	236	174	348	975	141	358	650	243	20	283	39	255	2	309	609	5427
PET TRANS	239	51	482	331	323	220	548	1514	215	502	911	314	23	406	41	337	4	461	849	7771
PET AMBAR	170	34	391	234	257	159	412	1206	179	375	715	259	19	336	35	259	4	323	619	5986
PET VERDE	164	34	396	235	277	174	471	1275	176	419	713	271	20	337	37	264	4	326	635	6228
PET BLANCO	194	33	404	271	308	194	489	1282	176	434	780	278	22	358	31	288	5	370	734	6651
PET GS	127	25	258	182	171	90	285	817	130	226	492	171	13	207	19	199	3	193	418	4026

Informe Caracterización de la población recicladora de oficio en Bogotá. Censo 2012.

PET ACEITE	102	30	312	153	153	125	285	719	130	246	459	174	16	226	16	204	5	190	410	3955
PET ASEO	160	32	338	222	243	164	393	1032	167	317	665	229	16	299	29	240	4	302	624	5476
CUÑETE	118	25	295	206	203	122	308	849	144	264	531	194	15	246	32	185	3	221	493	4454
PLASTICO FLEX	175	35	383	256	264	193	428	1260	179	404	708	263	18	329	40	323	4	325	671	6258
PLASTICO RIGIDO	148	34	363	246	247	192	418	1154	155	361	653	242	16	322	37	286	4	299	631	5808
BOLSA LIMPIA	179	43	402	260	276	186	457	1212	172	404	716	297	19	325	41	292	3	321	725	6330
BOLSA NEGRA	161	39	386	266	253	179	458	1164	165	373	664	279	18	333	32	267	2	307	707	6053
GALON	160	30	364	250	265	170	423	1122	162	380	707	261	20	285	44	272	4	294	698	5911
PVC	149	26	304	159	207	153	404	994	166	242	520	159	9	249	36	227	5	249	592	4850
OTROS	20	4	49	21	14	26	71	169	12	49	79	32	2	32	2	35	0	36	46	699
subtotal	2422	499	5464	3560	3697	2521	6198	16744	2469	5354	9963	3666	266	4573	511	3933	56	4526	9461	85883
TOTAL	5741	1278	12709	8281	8302	6265	13809	37692	6246	13357	23228	8998	668	10801	1201	9141	153	11161	21390	2E+05
4.14 ¿EN DONDE, PRINCIPALMENTE, VENDE EL MATERIAL QUE RECICLA? (no excluye)																				
a EN: EMPRESA	3	0	17	15	7	5	29	78	18	21	30	10	0	15	1	33	0	21	29	332
b EN: BODEGA	327	84	672	424	430	374	744	1978	374	799	1211	534	40	589	66	514	8	684	1126	10978
c EN: CAMION	2	4	7	1	3	0	4	7	0	1	3	2	1	2	0	9	0	1	4	51
d A OTRO RECICLADOR	21	3	48	28	13	14	80	119	16	45	72	33	4	13	0	29	0	50	73	661
e A ORGANIZACIÓN DE RECICLADORES	24	1	16	44	38	11	58	77	8	49	43	11	0	45	7	28	0	18	57	535
f OTRO	4	0	2	3	2	6	21	20	3	14	11	3	0	1	0	7	0	8	14	119
S.I.																				2302
TOTAL	381	92	762	515	493	410	936	2279	419	929	1370	593	45	665	74	620	8	782	1303	14978
4.15 ¿DE CUANTO FUERON SUS INGRESOS EN EL MES ANTERIOR POR CONCEPTO DE RECICLAJE?																				
a MENOS \$250.000	230	61	448	330	377	242	557	1078	192	375	760	248	20	315	40	240	7	476	829	6825
b ENTRE \$250.000 Y \$500.000	93	29	225	140	90	116	272	931	154	370	410	218	17	241	28	245	1	241	371	4192
c ENTRE \$500.000 Y \$750.000	35	4	53	47	22	42	75	432	110	122	178	104	7	99	5	167	0	110	103	1715
d ENTRE \$750.000 Y 1 MILLON	7	2	15	8	3	20	25	161	39	57	43	43	3	35	0	51	0	23	19	554
e MAS 1 MILLON	3	2	12	1	0	10	8	72	15	22	18	8	1	17	0	37	0	5	5	236
f S.I.	2	2	13	20	12	13	11	54	14	11	22	11	1	11	1	15	0	15	21	249
TOTAL	370	100	766	546	504	443	948	2728	524	957	1431	632	49	718	74	755	8	870	1348	13771

Fuente: UD Base de datos censo de recicladores 2012 Vr 29 agosto 2013

ANEXO 19. Censo de recicladores de oficio. 2012. Información por localidad de residencia**CENSO DE RECICLADORES DE OFICIO. 2012. INFORMACION POR LOCALIDAD DE RESIDENCIA**

Localidad	1 USAQUEN	2 CHAPINERO	3 SANTAFE	4 SAN CRISTOBAL	5 USME	6 TUNJUELITO	7 BOSA	8 KENNEDY	9 FONTIBON	10 ENGATIVA	11 SUBA	12 BARRIOS UNIDOS	13 TEUSAQUILLO	14 LOS MARTIRES	15 ANTONIO NARIÑO	16 PUENTE ARANDA	17 LA CANDELARIA	18 RAFAEL URIBE U.	19 CIUDAD BOLIVAR	otros M/CIPIOS	S.I.	TOTAL
1.6 RESULTADO completa	277	82	782	740	718	226	1109	2015	265	893	1346	197	27	359	64	159	91	721	2131	415	1138	13755
1.6 RESULTADO rechazada	0	0	0	1	0	0	1	3	1	3	2	0	0	1	1	0	0	0	0	0	3	16
TOTAL	277	82	782	741	718	226	1110	2018	266	896	1348	197	27	360	65	159	91	721	2131	415	1141	13771
2.5 TIPO DOC																						
C.C.	263	77	744	700	687	223	1044	1900	251	851	1270	184	22	324	63	155	87	690	1984	392	982	12893
T.I.	6	0	8	20	11	1	32	51	8	17	38	1	1	3	1	2	1	6	62	13	11	293
Sin documento	8	5	30	21	20	2	34	67	7	28	40	12	4	33	1	2	3	25	85	10	148	585
TOTAL	277	82	782	741	718	226	1110	2018	266	896	1348	197	27	360	65	159	91	721	2131	415	1141	13771
2.8 SEXO																						
FEMENINO	96	12	214	205	247	61	420	641	66	279	550	38	4	57	15	40	25	218	692	135	130	4145
MASCULINO	181	70	568	536	471	165	690	1377	200	617	798	159	23	303	50	119	66	503	1439	280	1011	9626
TOTAL	277	82	782	741	718	226	1110	2018	266	896	1348	197	27	360	65	159	91	721	2131	415	1141	13771
2.9 ES CABEZA DE HOGAR	195	56	499	520	522	159	833	1464	193	649	959	119	13	179	32	108	67	512	1600	306	482	9467
NO ES CABEZA DE HOGAR	82	26	283	221	196	67	277	554	73	247	389	78	14	181	33	51	24	209	531	109	659	4304
TOTAL	277	82	782	741	718	226	1110	2018	266	896	1348	197	27	360	65	159	91	721	2131	415	1141	13771
2.10 SIEMPRE HA VIVIDO EN BOGOTA																						
SI	124	55	547	493	390	136	597	1063	145	520	748	129	15	160	33	85	57	421	1271	214	614	7817
NO	153	27	235	247	328	90	512	955	121	375	600	68	12	200	32	74	34	300	860	201	513	5937
S.I.	0	0	0	1	0	0	1	0	0	1	0	0	0	0	0	0	0	0	0	0	14	17
TOTAL	277	82	782	741	718	226	1110	2018	266	896	1348	197	27	360	65	159	91	721	2131	415	1141	13771
2.12 LOCALIDAD RESIDENCIA	277	82	782	741	718	226	1110	2018	266	896	1348	197	27	360	65	159	91	721	2131	1141	415	13771

Informe Caracterización de la población recicladora de oficio en Bogotá. Censo 2012.

2.12b HABITANTE DE LA CALLE																						
SEXO MASCULINO	8	19	108	33	16	13	27	83	9	51	40	31	9	116	14	15	4	49	45	5	702	1397
SEXO FEMENINO	1		7	4	1		3	3		6	3	6	2	9	3	1		4	4		54	111
TOTAL	9	19	115	37	17	13	30	86	9	57	43	37	11	125	17	16	4	53	49	5	756	1508
3.1 ¿Qué TIPO DE VEHICULO MOTORIZADO MANEJA O CONDUCE?																						
a VEHICULO	8	1	18	14	16	9	28	48	15	27	25	4	0	8	5	1	0	19	51	10	29	336
b MOTO	4	0	21	21	15	7	33	68	7	35	42	8	3	5	1	6	1	16	43	24	32	392
c NINGUNO	244	75	707	644	646	187	944	1704	193	737	1188	163	20	320	52	131	87	613	1911	324	1004	11894
d AUTO Y MOTO	21	6	36	62	41	23	105	198	51	97	93	22	4	27	7	21	3	73	126	57	76	1149
TOTAL	277	82	782	741	718	226	1110	2018	266	896	1348	197	27	360	65	159	91	721	2131	415	1141	13771
3.1 POSEE PASE DE CONDUCCION DE																						
VEHICULO	20	4	23	54	37	20	74	160	45	88	72	10	4	15	4	16	1	60	98	46	40	891
MOTO	21	3	27	61	39	22	86	173	47	100	85	12	4	19	5	19	1	63	116	52	44	999
TOTAL	41	7	50	115	76	42	160	333	92	188	157	22	8	34	9	35	2	123	214	98	84	1890
3.2 CONDICION DE AFILIACION AL SISTEMA DE SEGURIDAD SOCIAL																						
a salud subsidiado	169	44	484	434	494	134	782	1330	152	547	895	93	7	148	26	79	64	453	1511	298	430	8574
b salud cotizante	25	1	19	41	28	14	59	109	31	77	122	14	3	17	1	12	1	30	81	21	21	727
c salud beneficiario	25	4	27	71	41	27	79	141	34	93	85	14	2	12	5	24	3	74	110	51	18	940
d salud ninguno o S.I.	58	33	252	195	155	51	190	438	49	179	246	76	15	183	33	44	23	164	429	45	672	3530
TOTAL	277	82	782	741	718	226	1110	2018	266	896	1348	197	27	360	65	159	91	721	2131	415	1141	13771
e PENSION	7	0	13	23	6	7	27	41	7	28	19	4	0	6	0	8	1	30	38	18	6	289
f ARP	6	1	15	9	16	8	17	24	11	22	20	1	0	3	1	6	2	12	22	14	3	213
3.3 TIPO DE VIVIENDA																						
Casa	120	37	199	368	326	74	587	854	102	398	616	50	6	30	14	62	8	272	1131	229	124	5607
Apartamento	37	4	72	87	107	37	146	345	53	147	223	32	5	30	7	20	5	101	197	72	39	1766
Inquilinato	77	11	283	182	157	71	207	510	85	198	338	49	3	146	15	35	68	216	475	56	102	3284
Otro	41	28	218	98	119	40	158	287	24	146	156	64	13	150	27	39	9	123	293	55	807	2895
S.I.	2	2	10	6	9	4	12	22	2	7	15	2	0	4	2	3	1	9	35	3	69	219
TOTAL	277	82	782	741	718	226	1110	2018	266	896	1348	197	27	360	65	159	91	721	2131	415	1141	13771

Informe Caracterización de la población recicladora de oficio en Bogotá. Censo 2012.

3.4 LA VIVIENDA DONDE USTED HABITA ES:																						
a PROPIA PAGADA	42	21	66	152	162	25	224	216	31	102	175	16	1	5	3	24	2	97	436	75	41	1916
B PROPIA LA ESTA PAGANDO	6	0	10	27	25	4	63	53	6	36	47	2	1	4	0	4	0	11	90	27	7	423
c ARRENDADA	191	32	542	443	419	169	709	1489	204	634	1010	127	12	212	32	97	79	518	1371	281	241	8812
d OTRA	36	28	147	112	104	25	107	241	25	118	105	50	13	136	28	32	9	86	200	31	774	2407
S.I.	2	1	17	7	8	3	7	19	0	6	11	2	0	3	2	2	1	9	34	1	78	213
TOTAL	277	82	782	741	718	226	1110	2018	266	896	1348	197	27	360	65	159	91	721	2131	415	1141	13771
3.5 ¿Cuánto TIEMPO LLEVA VIVIENDO ALLÍ?																						
0 AÑOS	46	13	142	101	130	37	190	424	37	149	251	31	4	72	15	26	25	117	373	62	310	2555
1 AÑOS	30	4	56	38	39	16	106	200	23	85	139	13	3	43	3	17	11	60	154	39	66	1145
2 AÑOS	22	3	68	63	72	20	105	192	28	89	103	10		38	8	12	8	83	213	35	73	1245
3 AÑOS	16	2	54	52	46	13	69	167	32	76	122	20	1	27	3	11	7	55	175	40	77	1065
4 AÑOS	14	1	31	34	33	16	79	133	23	50	90	6	1	23	4	10	3	52	133	23	51	810
5 AÑOS	10	5	41	46	36	18	47	133	17	63	82	11	2	11	4	9	2	31	109	27	58	762
6 AÑOS	12	4	29	30	22	7	33	76	15	29	62	7	1	10	4	6	3	18	72	13	42	495
7 AÑOS	14	3	20	21	19	10	32	51	7	34	45	5		16	3	3	2	22	59	16	31	413
8 AÑOS	8	3	30	14	38	11	37	82	7	25	70	10	1	12	3	2	1	16	67	15	34	486
9 AÑOS	3		9	8	8	1	16	21	4	10	23	1		5	2		2	8	31	4	12	168
10 AÑOS	11	4	41	40	34	9	67	78	15	41	63	14	2	28	5	13	5	32	113	22	70	707
11 AÑOS	2		8	12	6		15	14	4	8	14	2	2	3		1	1	2	17	0	9	120
12 AÑOS	8	4	18	23	20	5	34	45	7	28	29	6		10	1	7	2	16	57	8	30	358
13 AÑOS	4	1	7	2	12	3	13	17	3	12	14	1	1	4		1		2	22	3	9	131
14 AÑOS	4	2	7	13	14	1	23	22		12	15		1	1		1	1	6	24	6	11	164
15 AÑOS	11	1	24	19	24	1	34	49	6	31	32	8		8	1	2	5	31	82	10	40	419
16 AÑOS	2		3	12	9	1	14	16	2	8	13	1		5		3		2	19	15	7	132
17 AÑOS	4	1	7	9	8	1	15	14	1	4	9			1				8	37	3	11	133
18 AÑOS	3		10	10	10	4	16	31	3	12	13	3		5		2		5	32	6	9	174
19 AÑOS	2		6	2	8		12	11	1	2	7	1				1		4	13	4	4	78
20 AÑOS	8	4	46	45	36	9	43	68	7	36	37	8	2	13	1	5	3	30	79	24	47	551
21 AÑOS	1		7	5	6	2	5	10		1	6	2		1		1	1	1	11	1	3	64
22 AÑOS		1	3	6	7	2	5	15	1	7	11		1		1		1	5	14	4	2	86
23 AÑOS	1		5	2	6	1	10	10		5	4			2				2	12	2	4	66
24 AÑOS			3	3	6	3	7	9	2		5	1	1	1			1	8	8	2	4	64
25 AÑOS	6	4	17	17	14	4	13	15		5	4	1	1	6	1	3		17	30	4	21	183
26 AÑOS	1		2	6	2	1	1	4		2	2							7	8	0	2	38
27 AÑOS		2	3	3	3	1	8	11	1	5	2	2		1		2		5	9	2		60

Informe Caracterización de la población recicladora de oficio en Bogotá. Censo 2012.

28 AÑOS	1	2	2	5	5		11	7		2	3	1					2	6	6	4	5	62
29 AÑOS	2	1	5	1	1	1	2	6		1		1						1	6	1	2	31
30 AÑOS	6	4	16	24	8	3	13	21	3	10	18	10	1	6	1	3		17	43	6	23	236
31 AÑOS	1	2	2	2	1		1	2										3	7	0	1	22
32 AÑOS	3	1	2	2	4	3	2	4		3	1	1	1	1				4	6	0	5	43
33 AÑOS				2	3			1			2	1				1		1	3	0	4	18
34 AÑOS		1		3	1			2			4					2		2		0	2	17
35 AÑOS	3	1	1	6	3	2	5	7	4	2	6	3		3	1	3		4	12	2	7	75
36 AÑOS	3		2	1	3	1	1	2		1	3			1				1	2	1	1	23
37 AÑOS	2	1	2	2		1	1	4		1	3	1				1		1	3	1		24
38 AÑOS	1		1	4	1	2	2	2		4	1		1			1		1	4	0	2	27
39 AÑOS				1			2	2		1						1			1	0	1	9
40 AÑOS	4	2	15	16	3	1	8	13	5	17	10	3		1	2	3		7	19	4	17	150
41 AÑOS	1			1					2										1	0		5
42 AÑOS	1			1	1					2	4	1				1		2	1	1	3	18
43 AÑOS			2	2			1	1			1							1	1	1		10
44 AÑOS	1		2	1				1	1	1									1	0		8
45 AÑOS	1		1	5		1	1	3			4	1		1		3			3	0	1	25
46 AÑOS				2	1													2		0	2	7
47 AÑOS	1								1	2	1							1	1	0	1	8
48 AÑOS		1	3		1		1			1					1			1		0	1	10
49 AÑOS		1	2	1	1	1	1	1		2	1	1								1		13
50 AÑOS		1	5	6		5	1	4	1	3	3	6				1	2	6	1	1	3	49
51 AÑOS		1	1																	0		2
52 AÑOS										2		1								0	1	4
53 AÑOS						1														0	1	2
54 AÑOS																			1	0		1
55 AÑOS				2		2					1								1	0		6
56 AÑOS						1					1								1	0		3
57 AÑOS			1				1					1								0		3
58 AÑOS				1						1										0		2
59 AÑOS			1														1			0		2
60 AÑOS				1	1					1	1				1				2	0	1	8
61 AÑOS								1											1	0		2
62 AÑOS			1	1																0	2	4
63 AÑOS				1					1											0		2
65 AÑOS									1										1	0		2

Informe Caracterización de la población recicladora de oficio en Bogotá. Censo 2012.

66 AÑOS				1																0		1
68 AÑOS			1																	0		1
69 AÑOS			1																	0		1
70 AÑOS					1		1										1	1		0		4
error. Cifra mayor a la edad.	1		9	4		2		4		5	1							6	10	1	3	46
S.I.	2	1	7	6	11	2	6	12	1	5	12	1		1		1	1	8	20	1	15	113
TOTAL	277	82	782	741	718	226	1110	2018	266	896	1348	197	27	360	65	159	91	721	2131	415	1141	13771
3.6 PERSONAS QUE CONFORMAN SU NUCLEO FAMILIAR																						
a Número de registros																						
1 persona	81	30	285	229	155	63	244	461	60	221	293	81	18	203	38	53	32	223	376	82	812	4040
2 personas	49	8	131	124	121	44	171	293	45	147	240	30	3	59	8	30	15	126	297	50	120	2111
3 personas	43	7	94	117	113	42	201	399	60	167	257	31		40	8	23	16	131	432	75	70	2326
4 personas	38	17	113	123	128	36	212	364	46	163	213	29	5	26	6	30	13	102	376	89	42	2171
5 personas	32	13	67	71	98	25	145	272	30	103	169	15	1	19	2	14	8	83	318	62	38	1585
6 personas	19	4	36	34	48	8	67	109	17	50	101	6		8	1	7	3	27	140	28	21	734
7 personas	8	1	31	23	35	4	40	66	7	23	36	2		3	1	2	2	17	96	17	13	427
8 personas	3		14	2	5	2	14	27		15	29	1		1			2	9	41	6	7	178
9 personas	2	1	7	9	4		9	11		1	5	1		1				1	20	2	3	77
10 personas	1		1	6	4	1	3	13		5	1	1			1			2	15	1	1	56
11 personas					2	1	1				1								6			11
12 personas																			1	1		2
13 personas			1		1		1												1	1		5
14 personas																			1	1		2
TOTAL	276	81	780	738	714	226	1108	2015	265	895	1345	197	27	360	65	159	91	721	2120	415	1127	13725
%	2,0	0,6	5,7	5,4	5,2	1,6	8,1	14,7	1,9	6,5	9,8	1,4	0,2	2,6	0,5	1,2	0,7	5,3	15,4	3,0	8,2	100,0
d Edad																						
1	14	8	39	38	38	8	53	130	10	35	67	6		8	1	6	7	37	146	34	22	707
2	10	5	41	35	51	15	69	127	12	61	74	5		11		10	5	40	180	38	15	804
3	12	6	40	44	44	11	77	178	16	62	115	9		13		6	7	35	167	48	19	909
4	17	6	45	42	47	11	74	157	18	38	91	9		14	3	9	6	46	180	43	17	873
5	17	5	56	38	51	11	88	174	20	75	92	3	2	5		5	6	41	204	40	16	949
6	13	4	38	37	46	15	75	139	18	48	84	4		4	2	7	4	46	187	49	26	846
7	13	6	42	39	59	9	72	156	11	62	126	16		15	1	2	4	38	185	37	24	917
8	14	8	31	41	51	16	96	151	12	67	106	8		7	2	11	4	42	203	33	19	922
9	14	1	53	33	61	11	92	145	14	65	88	8	1	9	1	8	4	39	173	31	27	878

Informe Caracterización de la población recicladora de oficio en Bogotá. Censo 2012.

10	12	4	42	41	60	7	87	186	16	62	105	11		7		5	4	43	181	29	28	930
11	12	7	61	48	62	14	82	152	17	63	82	5	1	10	1	6	6	51	167	29	23	899
12	22	6	38	52	57	9	103	200	27	65	95	8	1	9	5	8	11	35	190	25	24	990
13	21	8	46	36	56	19	102	150	14	59	108	8		8	2	6	5	40	166	34	30	918
14	19	7	47	52	39	8	81	181	14	56	114	7	1	9	3	10	4	41	215	45	29	982
15	25	3	55	47	51	11	88	187	24	57	118	12		9	6	7	4	44	185	38	26	997
16	24	2	51	45	43	18	111	180	18	59	119	3	5	11	2	5	6	43	214	45	36	1040
17	20	6	48	72	76	8	96	194	16	58	124	11		7	4	9	9	60	234	33	37	1122
18	25	4	64	47	67	19	105	166	25	64	97	11	1	16	3	8	6	41	235	51	41	1096
19	15	3	34	44	44	20	79	173	17	51	98	12	2	10	3	11	2	39	163	29	37	886
20	11	3	60	38	65	12	66	142	13	55	94	7	1	9	2	8	7	41	150	42	36	862
21	9	2	48	41	46	6	66	135	13	67	77	16	1	16	1	1	7	34	136	27	38	787
22	17	4	49	60	46	15	68	147	27	54	100	4	3	17	4	13	7	48	191	30	43	947
23	13	3	42	36	48	9	61	134	13	44	92	8		13	5	8	5	30	127	30	42	763
24	15	1	48	30	43	12	63	113	15	60	84	7		6	3	9	4	43	157	34	35	782
25	14	3	40	32	34	12	71	102	12	55	54	11	1	11	1	10	3	28	126	21	32	673
26	13	4	36	26	33	14	46	99	18	39	68	8		10	6	3	3	30	113	26	36	631
27	18	3	34	35	40	7	48	118	12	44	54	8		10	3	5	4	34	108	28	27	640
28	12	3	34	34	27	13	53	100	6	61	49	4	2	9	1	7	2	45	117	18	36	633
29	7	9	28	33	31	5	46	92	12	32	55	10		14	2	3	1	26	94	12	53	565
30	18	7	38	26	49	13	65	100	8	54	56	15	2	17	6	4	3	39	116	20	53	709
31	14	5	34	23	24	8	40	97	11	24	46	7		10	1	7	3	21	84	12	32	503
32	10	8	40	34	26	12	51	91	18	45	52	7	2	19	1	10	4	22	103	22	51	628
33	12	4	18	33	34	8	40	64	11	45	62	13	2	18	3	9	2	26	71	24	34	533
34	8	4	31	33	26	9	59	61	14	33	53	5		10	1	5	4	36	82	15	47	536
35	8	4	30	40	30	11	46	96	12	36	64	9	1	21	1	5	5	27	86	16	38	586
36	6	3	28	34	22	10	53	77	21	36	57	6	1	10		7	3	25	86	21	45	551
37	8	4	24	28	25	12	45	77	14	28	54	4		8	4	1	4	22	80	18	29	489
38	18	5	24	24	25	7	49	97	11	29	45	7	1	14	1	11	5	18	82	13	25	511
39	5	3	24	37	25	6	32	69	7	34	33	8	1	12	1	6	4	25	60	13	26	431
40	15	5	23	31	38	6	42	86	10	37	53	4	3	16		7	3	26	93	17	43	558
41	5	4	19	13	11	4	31	49	9	25	29	1	1	10	2	4	4	14	64	10	26	335
42	17	2	33	20	28	13	48	88	9	43	75	7	1	14	1	6	6	28	105	19	31	594
43	5	2	27	27	33	15	33	81	10	33	53	5		12	1	1	3	21	70	11	20	463
44	9	2	31	28	22	5	30	59	9	20	47	7		10		1	3	25	71	17	15	411
45	13		33	28	30	8	26	56	13	28	43	6		14	2	4		21	77	9	32	443
46	16	3	24	25	22	2	26	59	8	20	51	8		13	1	2	3	29	62	20	23	417

Informe Caracterización de la población recicladora de oficio en Bogotá. Censo 2012.

47	14	3	34	24	26	10	44	56	10	43	50	10	3	11	2	9	1	29	61	13	30	483
48	13	4	32	29	19	9	51	61	9	22	46	6	1	15	2	9	1	25	100	15	28	497
49	11	5	33	14	29	16	34	48	12	27	40	5	1	14	1	5	3	25	54	7	23	407
50	3	2	30	26	33	4	49	68	9	51	58	9	2	10	1	4	4	21	65	12	32	493
51	9	5	25	20	15	9	24	37	5	16	27	6	1	9	1	8	2	21	49	13	23	325
52	9	2	24	23	22	14	37	72	10	30	55	9		15	1	3	6	28	87	14	45	506
53	9	1	21	32	24	4	38	55	10	22	49	9		9	2	13	4	31	56	10	33	432
54	11		17	26	24	6	40	49	9	26	43	6		10	6	8	1	16	62	13	25	398
55	3		17	23	22	14	32	48	7	32	44	5		16	1	5	2	18	49	7	15	360
56	5	3	24	22	21	7	23	42	8	21	40	7		14	3	8	4	17	59	11	17	356
57	5	3	20	11	22	6	25	40	12	33	26	12	1	11	4	9		25	43	14	19	341
58	9	1	20	18	22	5	17	37	2	21	21	1		4		8		13	57	6	15	277
59	7		15	17	16	1	20	27	5	22	26	4		2	1	1	1	17	37	3	17	239
60	12	1	10	21	29	2	34	31	9	17	28	9	2	8	1	6		31	44	6	16	317
61	1	2	10	7	10	4	7	16	8	12	10	1		6		2	1	12	22	4	8	143
62	9	1	12	19	20	4	23	25		15	30	5		5	2	5	4	15	30	6	15	245
63	6		12	15	11	5	18	26	1	15	21	2		8		2		11	32	8	11	204
64	5	1	7	6	10	7	20	16	2	5	20	1			2	5		11	43	2	7	170
65	4	1	10	19	18		18	24	4	13	26	2		1				15	23	3	10	191
66	2		13	11	17	2	13	16	1	10	17	3		2		2		7	32	4	5	157
67	4		10	10	10	5	8	20	1	12	11	2	1	4	1	2	1	5	32	2	8	149
68	5	1	4	6	9	2	16	21	3	9	11	2		2	1	2	1	5	24	2	6	132
69	5		6	4	7	2	10	8		7	13	2		2		2	1	4	14	4	6	97
70	5	2	6	12	6	2	14	16	1	11	16	3		2		2	1	9	19	4	7	138
71	3		3	5	3	3	7	7		12	11	2		1		2		6	15	0	6	86
72	6		4	10	8	5	11	16	1	8	13	1		1			1	10	29	1	2	127
73	4	2	4	8	8	2	8	14	1	10	7	1		1	1	2		6	13	0		92
74	5		3	10	4	1	11	9		7	12	2		1	1	1		6	11	2	2	88
75		1	9	3	7	1	10	9		8	9			3		1		3	15	2	2	83
76	4		2	2	7	1	8	4	2	5	12			1				9	17	0	1	75
77	2		4	8	1	1	8	7	1	3	9	2		1	1			3	10	0	1	62
78	1		3	6	6		10	11	1	7	4	2					1	1	13	0	4	70
79	1		1	5	3		5	6	2	4	7	1					1	2	6	1	1	46
80	1		3	7	6	1	9	7	2	9	7	1			2	1		1	9	1	3	70
81	2		1	1	2		2	2	1	2	6				1			2	8	1	3	34
82	1		1	2	5		3	4		9	7	2		1		1	1	1	3	0	4	45
83			1	1		1	4	2	2	5	5	1				2		4	5	0		33

Informe Caracterización de la población recicladora de oficio en Bogotá. Censo 2012.

84			1	3	1		2	2		4	8							3	2		26	
85			1	3	3		2	4		2	1			1			1	4	1	2	25	
86				3	1	1	2	1	1	3	4				1	2	1	3	0	1	24	
87			1	1				1	1		4			1	1				1	1	12	
88					1		3		1	1	1	1							0		8	
89						2			1			2						3	0		8	
90					1			2		2	1	1							0		7	
92										1									0		1	
98							1												0		1	
S.I.	11		22	24	27	6	36	39	5	41	38	4		10	2	1		21	88	24	38	437
TOTAL	842	240	2247	2197	2422	659	3691	6621	815	2823	4397	502	49	726	135	428	250	2073	7635	1475	1936	42163
%	2,0	0,6	5,3	5,2	5,7	1,6	8,8	15,7	1,9	6,7	10,4	1,2	0,1	1,7	0,3	1,0	0,6	4,9	18,1	3,5	4,6	100,0
TOTAL																						
e Parentesco																						
ESPOSO(A)	118	39	308	242	307	94	459	855	131	370	558	70	6	109	16	63	38	244	1021	215	163	5426
HERMANO(A)	22		69	101	95	20	140	284	31	92	148	20		11	7	13	8	70	370	37	86	1624
HIJO(A)	326	95	851	839	991	231	1528	2769	312	1167	1798	169	15	192	39	138	100	742	3168	669	402	16541
JEFE DE HOGAR	250	81	762	731	674	218	1070	1963	247	855	1273	196	24	354	63	139	89	709	2043	402	1105	13248
MADRE	26	5	59	83	102	22	132	204	31	88	153	19	1	15	3	23	3	84	247	33	54	1387
NIETO(A)	33	12	108	92	127	37	157	230	24	111	200	15	1	21	2	25	9	102	416	45	39	1806
OTRO	49	3	56	57	72	18	110	184	20	71	149	5	2	12	3	17		70	159	53	53	1163
PADRE	9	2	22	36	30	13	59	81	10	34	74	8		9		7	3	34	134	14	23	602
PRIMO(A)	3			1	1	1	3	6		8	10							1	7	0	1	42
SOBRINO(A)	4	1	7	6	20	1	12	23	1	16	21			1	1	1		8	45	3	7	178
SUEGRO(A)			5	7	2	2	9	13	4	5	3			2		1		6	15	4		78
TIO(A)	2	2		2	1	2	12	9	4	6	10				1	1		3	10	0	3	68
TOTAL	842	240	2247	2197	2422	659	3691	6621	815	2823	4397	502	49	726	135	428	250	2073	7635	1475	1936	42163
%	2,0	0,6	5,3	5,2	5,7	1,6	8,8	15,7	1,9	6,7	10,4	1,2	0,1	1,7	0,3	1,0	0,6	4,9	18,1	3,5	4,6	100
f Ocupación																						
AMA DE CASA	72	21	216	221	300	83	419	679	109	269	405	54	2	56	14	52	8	256	936	161	112	4445
ERROR	11	8	22	26	37	11	66	99	14	30	65	1		8		1	1	20	107	19	8	554
ESTUDIANTE	182	61	554	513	587	160	940	1720	210	701	1147	101	7	112	25	88	65	506	2009	363	271	10322
ESTUDIANTE (PREESCOLAR)	16	10	37	30	31	4	64	112	10	38	76	4		13		10	3	31	107	37	9	642
N/A	37	10	139	130	157	36	223	529	39	184	285	26		30	4	23	23	126	602	151	74	2828

Informe Caracterización de la población recicladora de oficio en Bogotá. Censo 2012.

OTRO	59	4	36	72	86	22	101	174	6	82	120	3	3	9	3	9	1	56	139	29	30	1044
RECICLAJE	366	107	1043	901	924	260	1442	2615	317	1130	1761	230	31	431	74	183	131	803	2867	559	1259	17434
S.I.	4		26	20	26	3	48	70	8	40	45	4	1	2	4	4	2	29	130	27	26	519
TRABAJA	95	18	169	278	269	79	380	599	100	347	462	78	5	63	11	57	16	243	722	128	144	4263
TRABAJA Y ESTUDIA			2	4	5	1	8	24	2	2	24	1		1		1		3	15	1	3	97
TRABAJO SIN REMUNERACION		1	3	2							7			1					1	0		15
TOTAL	842	240	2247	2197	2422	659	3691	6621	815	2823	4397	502	49	726	135	428	250	2073	7635	1475	1936	42163
%	2,0	0,6	5,3	5,2	5,7	1,6	8,8	15,7	1,9	6,7	10,4	1,2	0,1	1,7	0,3	1,0	0,6	4,9	18,1	3,5	4,6	100,0
LEE Y ESCRIBE																						
N/A	36	19	120	117	133	34	199	435	38	158	256	20		32	1	22	19	112	493	120	57	2421
NO	99	34	290	248	307	71	503	737	77	311	505	41	7	80	12	38	39	256	1060	197	268	5180
S.I.	47	29	102	135	142	44	202	415	31	190	223	41	4	32	14	19	5	150	548	73	166	2612
SI	660	158	1735	1697	1840	510	2787	5034	669	2164	3413	400	38	582	108	349	187	1555	5534	1085	1445	31950
TOTAL	842	240	2247	2197	2422	659	3691	6621	815	2823	4397	502	49	726	135	428	250	2073	7635	1475	1936	42163

NIVEL EDUCATIVO

N/A	42	22	136	136	153	38	227	489	46	170	291	21		39	1	29	20	128	538	133	61	2720
NINGUNO	92	24	231	169	272	56	362	554	55	225	386	32	11	60	7	19	38	202	882	140	237	4054
PRIMARIA	339	87	887	831	1074	269	1548	2692	302	1052	1784	172	17	278	60	173	84	807	3130	557	744	16887
S.I.	47	31	116	173	167	54	243	446	33	267	266	54	4	45	11	27	6	164	671	122	204	3151
SECUNDARIA	305	66	832	827	736	228	1252	2310	336	1015	1550	193	14	266	50	157	97	729	2366	502	637	14468
TCO/TGCO	8	5	30	42	17	8	35	67	10	52	72	12		12		13	3	27	29	10	26	478
UNIVERSITARIO	9	5	15	19	3	6	24	63	33	42	48	18	3	26	6	10	2	16	19	11	27	405
TOTAL	842	240	2247	2197	2422	659	3691	6621	815	2823	4397	502	49	726	135	428	250	2073	7635	1475	1936	42163
GRADO, CURSO, SEMESTRE																						
N/A																						
N/A			1		1			1		2				2					1	0	1	9
S.I.	42	22	135	136	152	38	227	488	46	168	291	21		37	1	29	20	128	537	133	60	2711
subtotal	42	22	136	136	153	38	227	489	46	170	291	21		39	1	29	20	128	538	133	61	2720
NINGUNO																						
1	2		5		3		2	6		5	6		1	1			1	1	12	2	1	48
2	3		1	1	4			3	2	5	5			1		1		8	14	1	2	51
3			5	5	6	1	11	7		7	9	1							16	3	3	74
4	1	1	3	4	1		5	5	1	3	2			1				1	6	1	4	39

Informe Caracterización de la población recicladora de oficio en Bogotá. Censo 2012.

5	1		8	7	8	5	9	16	3	9	10	3		2			2	7	30	5	6	131
6			1	3	4		4	5	1	2	4							5	17	2	3	51
7	1		1		2	1	5	8		1	4						2	3	3	0	1	32
8	1		4				4	4		3	3							2	6	0		27
9	1			1			2	5	1		7			1					7	0	4	29
10			1		1		1	6		2	2							1	8	0		22
11		1	6	2	4	3	6	10		2	5	1		2			1	1	9	3	1	57
N/A					2	1	1	3			1							4		0		12
S.I.	82	22	196	146	237	45	312	476	47	186	328	27	10	52	7	18	32	169	754	123	212	3481
subtotal	92	24	231	169	272	56	362	554	55	225	386	32	11	60	7	19	38	202	882	140	237	4054
PRIMARIA																						
1	54	5	115	116	154	28	180	374	40	199	206	18		35	5	33	12	94	478	86	87	2319
2	36	10	109	108	144	35	235	347	25	128	261	25	1	30	12	14	12	100	412	82	85	2211
3	62	21	111	124	161	47	260	388	41	141	255	23	5	41	8	30	11	121	511	87	129	2577
4	42	6	134	97	127	28	182	338	41	111	217	28	2	30	2	17	13	85	386	58	90	2034
5	110	28	312	266	347	99	472	909	110	342	598	58	7	104	24	53	32	303	948	177	287	5586
N/A				1	1	1	1	1			1							1	4	0		11
S.I.	7	3	34	51	29	7	49	71	10	39	70	5		19	2	4	1	27	127	23	24	602
ERROR	28	14	72	68	111	24	169	264	35	92	176	15	2	19	7	22	3	76	264	44	42	1547
subtotal	339	87	887	831	1074	269	1548	2692	302	1052	1784	172	17	278	60	173	84	807	3130	557	744	16887
S.I.																						
1	1		1	1	3		1	2		5	5					1		1	7	2	1	31
2		1	1				1	4	1		1			1		2			9	1	2	24
3			1	1	1	1	3	2		3	1	1							7	1		22
4							1	2		1	3						1	1	3	3		15
5	1		1	4	1		3	6		1	3	1		1	1	1		3	8	0	3	38
6				3	2	1	1	1		1	3						1		6	1	1	21
7						1	1			1	3								5	1	2	14
8					2		5	2		1								1	3	0		14
9				1				2		2	3			1				1	1	0		11
10																		1		1		2
11			1		1	1	2	2		3								1	4	1	2	18
S.I.	45	30	111	163	157	50	225	423	32	249	244	52	4	42	10	23	4	155	618	111	193	2941
subtotal	47	31	116	173	167	54	243	446	33	267	266	54	4	45	11	27	6	164	671	122	204	3151

Informe Caracterización de la población recicladora de oficio en Bogotá. Censo 2012.

SECUNDARIA																						
1	4	1	9	9	7	2	24	32	2	15	23	2			1	4	2	11	28	8	9	193
2	4		13	11	11	2	12	25	3	14	19	3		6	1	7	2	12	37	4	8	194
3	1	2	10	10	10	2	24	45	4	15	21	6		1		3	2	6	35	9	10	216
4	5		13	4	9	2	11	32	2	12	18	2		3		4		13	34	7	5	176
5	17	4	28	23	34	11	58	95	15	47	70	7	2	8	1	8	4	35	106	20	18	611
6	64	16	175	164	152	38	267	469	70	229	295	36	3	45	19	39	28	167	571	106	141	3094
7	42	12	125	130	100	35	171	387	44	144	195	27	1	35	6	13	10	99	375	85	84	2120
8	34	12	115	99	96	27	175	322	49	113	215	22	1	38	7	16	14	100	295	40	87	1877
9	32	3	92	82	78	15	121	241	35	100	168	18	1	25	3	17	10	61	248	60	73	1483
10	21	3	62	53	50	14	85	144	22	60	119	14	2	17	2	6	3	64	171	53	43	1008
11	75	11	155	212	170	78	261	461	86	240	366	53	4	69	10	35	18	143	403	98	143	3091
12																				0	1	1
N/A								1		2										0		3
S.l.	6	2	35	30	19	2	43	56	4	24	41	3		19		5	4	18	63	12	15	401
subtotal	305	66	832	827	736	228	1252	2310	336	1015	1550	193	14	266	50	157	97	729	2366	502	637	14468
TCO/TGCO																						
1	2	2	10	12	4	4	13	22	4	21	20	3		2		3		6	10	1	13	152
2	5	3	15	18	9	3	7	30	5	17	29	5		6		6	2	11	12	8	5	196
3			1	2			1	1		1	6			1				1	1	0	2	17
4				2	1	1		2		1								2		0		9
5			1	1	1		3	4				2				2		1	2	0		17
6			1	3	1		1	2		3		1					1		1	0		14
7							2	1		2	1									1		7
8				1			1	3	1	1	3									0	1	11
9											1							1		0		2
10			1		1						1	1								0		4
11	1		1	2			4	2		6	5			3		2		3	1	0	3	33
12																			1	0		1
S.l.				1			3				6							2	1	0	2	15
subtotal	8	5	30	42	17	8	35	67	10	52	72	12		12		13	3	27	29	10	26	478
UNIVERSITARIO																						
1	3	1	3	1		2	4	13	2	5	11	4		10	1	2		2	1	1	3	69
2	3	1	1	6			6	12	2	4	6	3		2	1	1		1	4	0	1	54
3			2	1	2		4	9	10	3	2	1		2		3		1	2	2	4	48

Informe Caracterización de la población recicladora de oficio en Bogotá. Censo 2012.

4	1		2	1		1	1	7	2	1	4			3	2	1		1	1	2	2	32
5	2	2	2	5	1	3	5	9	15	9	8	3	2	5		2	1	6	7	3	3	93
6				1			3	3		2		4			1			3		3	1	21
7		1	1					2	1	2			1							0	1	9
8			2					3		3	1			1					1	0	1	12
9											1	1			1		1			0	1	5
10			1	2			1	2		6	3	1		1		1		1	2	0	3	24
11			1	1				3	1	5	7	1		1				1	1	0	3	25
12														1						0		1
S.l.				1						2	5									0	4	12
subtotal	9	5	15	19	3	6	24	63	33	42	48	18	3	26	6	10	2	16	19	11	27	405
TOTAL	842	240	2247	2197	2422	659	3691	6621	815	2823	4397	502	49	726	135	428	250	2073	7635	1475	1936	42163
%	2,0	0,6	5,3	5,2	5,7	1,6	8,8	15,7	1,9	6,7	10,4	1,2	0,1	1,7	0,3	1,0	0,6	4,9	18,1	3,5	4,6	100,0
3.7 ¿CUANTAS PERSONAS DEPENDEN DE USTED POR SU ACTIVIDAD COMO RECICLADOR																						
0 personas	75	31	283	238	174	68	264	486	66	264	339	86	16	212	40	51	32	213	472	70	786	4266
1 persona	64	10	137	136	137	46	197	315	47	152	258	34	6	55	11	33	15	152	343	60	156	2364
2 personas	50	8	102	135	125	41	198	395	60	164	237	27		45	5	26	18	130	413	88	74	2341
3 personas	40	10	108	107	108	31	190	354	40	133	206	28	3	20	4	25	14	93	340	87	42	1983
4 personas	21	10	77	59	75	24	129	236	26	93	150	12	2	19	2	17	6	76	266	55	36	1391
5 personas	13	9	34	26	56	5	67	130	17	44	89	5		3	1	4	3	32	145	29	17	729
6 personas	7	3	21	22	27	4	37	56	8	28	34	1		4	1		2	15	83	13	16	382
7 personas	4		10	3	6	5	15	18	1	11	27	1		2			1	3	33	7	8	155
8 personas	1	1	7	10	5	1	6	16	1	2	5	1				1		4	17	2	2	82
9 personas				2	3		4	5		4		1			1			1	10	1	1	33
10 personas	2		3	2	2	1	2	5		1	2	1				2		1	6	1	1	32
11 personas				1			1	1											2	1	1	7
12 personas								1			1							1	1	1		5
S.l.																				0	1	1
TOTAL	277	82	782	741	718	226	1110	2018	266	896	1348	197	27	360	65	159	91	721	2131	415	1141	13771
Número personas dependientes	531	167	1425	1375	1582	419	2456	4469	539	1778	2860	285	23	334	61	276	151	1329	5027	1047	857	26991
4.1 ¿CUANTO TIEMPO HACE QUE SE DEDICA AL RECICLAJE?																						
0	10	3	24	38	43	13	59	123	20	50	71	8	2	22	5	8		46	98	27	76	746
1	12	1	31	41	38	14	61	109	19	38	67	12	2	13	4	6	1	32	87	22	51	661
2	14	3	28	43	68	16	74	130	21	58	86	14	2	17	5	8	4	46	125	19	89	870

Informe Caracterización de la población recicladora de oficio en Bogotá. Censo 2012.

3	18	2	30	39	58	12	68	129	19	51	77	8	1	18	3	4	3	42	126	23	82	813
4	11	2	27	42	39	14	59	114	14	45	79	10	2	19	6	9	5	42	130	27	62	758
5	16	5	56	47	45	23	70	151	22	54	104	12		17	6	11	5	44	141	24	69	922
6	9	7	32	42	27	13	55	95	11	39	65	6		10	3	1	6	24	108	16	43	612
7	14	3	26	32	27	6	45	83	10	40	51	6	1	15	5	6	1	26	93	18	39	547
8	15	3	33	35	46	11	60	116	15	48	71	8	1	13	3	5	7	45	107	20	47	709
9	5		12	15	16	3	14	39	2	24	31	2		12		3	1	14	55	5	16	269
10	39	8	72	62	55	23	118	199	29	77	144	21	6	37	4	10	10	65	198	41	116	1334
11	2	1	14	8	11		12	28	2	17	15	2		2		1	3	10	27	2	5	162
12	20	3	30	15	33	6	32	96	7	37	55	7	1	19	3	6	4	29	113	23	57	596
13	3	1	7	9	5	1	16	30	3	7	24	3		5		2	3	3	25	8	12	167
14	8	4	14	6	17	3	22	33	8	17	28	1		6		7	1	15	45	9	10	254
15	22	9	50	49	41	10	74	126	14	51	84	21	2	32	2	20	10	58	104	33	70	882
16	3	1	11	3	9	3	13	25	3	7	18	1		4		3		9	29	5	6	153
17	3	1	7	10	8	6	10	18	1	12	18	1		3	1	1	1	12	15	6	15	149
18	5	3	11	15	20	3	16	25	7	21	27	3		7		2	3	14	36	9	20	247
19	1		4	4	1		13	6		5	10			1		2		4	17	2	1	71
20	19	7	82	64	34	18	76	119	13	65	81	14		28	4	13	7	53	157	30	94	978
21	1		5	3	2	1	4	3		2	2	1		2			1	3	5	0	4	39
22	4	1	7	5	6	3	5	15	1	5	7		1	4		1		3	20	2	4	94
23	2	1	3	2	2		8	5	1	6	3	2						2	12	0	2	51
24	1		2	1	2		3	6	1	4	2	3		1	1	1		1	13	1	3	46
25	3	2	38	21	17	4	29	35	6	21	30	2	1	14	2	7	2	16	50	11	37	348
26			3	5			3	4	1	5	6	3		1		1	1	5	6	1	7	52
27	1	1	5	2	4	2	5	8		3	2	2	2	2		1		3	6	1	3	53
28			9	6	2	1	2	12		2	3	1		1			1	5	17	2	5	69
29			2	1	1		4	5		1	1							1	2	1	1	20
30	5	3	34	32	18	5	37	55	6	28	34	9		19	2	5	2	16	60	8	31	409
31			1					1		2								1		0	2	7
32	2	1	5	3	2	1	3	4	1	4	3	3		1		1		3	9	1	8	55
33			1	2	1			1	1	1	2						2		3	0		14
34			4	1	1		1	1								1		2	6	1		18
35	1	3	9	8	4	4	9	17	4	14	11	1	1	4	1	4	1	5	23	5	9	138
36	1			1			4	2		1	3			1					2	1	2	18
37			4	1	2	1		1		2	5	1				1	1		4	1	1	25
38	1		3	2			3	5	1	1			2					2	3	3	4	30
39			1	1			1	2		2	2			1						0		10

Informe Caracterización de la población recicladora de oficio en Bogotá. Censo 2012.

40	6	1	20	12	4	4	11	22	1	13	13	5		6	4	8	1	13	26	3	19	192
41			2		1									6					2	0	1	6
42			2	2				1		1	1	1						1	2	0		11
43			1		1		1			1					1			1	2	0	1	9
44										1	1							1	1	0	1	5
45			4	5	1	1	1	6	1	4	2	1		2			1		4	1	1	35
46			2				1	2			1									0		6
47			1					1			1								1	1	1	6
48			3				1	1		2	1						1		1	0		10
49			1							1								1	1	0	1	5
50		1	7	2	1	1	4	4		1	2	1					1		6	1	6	38
51					1															0		1
52								1			1								1	0		3
53							1	1												0		2
54																			1	0		1
55				1	1												1			0		3
57										1										0		1
58										1	1									0	1	3
60					1			1												0		2
62																				0	1	1
65																	1			0		1
70				1			1													0		2
S.I.																				0	1	1
ERROR		1	2	2	2		1	2	1	3	2	1		1				2	6	1	4	31
TOTAL	277	82	782	741	718	226	1110	2018	266	896	1348	197	27	360	65	159	91	721	2131	415	1141	13771
4.3 ¿CUANTOS DIAS A LA SEMANA DEDICA A ESTA ACTIVIDAD?																						
0 DIA dedicados al reciclaje	2	1	9	7	9	3	15	38	3	19	18	2	1	4	1	2	1	11	32	9	26	213
1 DIA dedicados al reciclaje	2	0	2	3	1	0	3	7	1	4	5	2	0	2	0	1	0	2	7	2	3	47
2 DIAS dedicados al reciclaje	4	1	10	11	12	4	21	35	3	15	46	3	0	2	2	9	1	11	53	5	15	263
3 DIAS dedicados al reciclaje	136	8	127	185	318	34	318	395	46	103	373	33	2	22	6	20	29	148	553	69	152	3077
4 DIAS dedicados al reciclaje	15	1	35	46	49	10	53	137	11	39	122	7	1	8	2	9	8	40	164	30	50	837
5 DIAS dedicados al reciclaje	19	5	40	40	50	13	73	133	21	64	90	12	2	22	4	11	4	44	178	41	59	925
6 DIAS dedicados al reciclaje	70	46	359	317	195	132	497	1013	147	493	423	79	16	173	31	81	33	357	920	221	385	5988
7 DIAS dedicados al reciclaje	29	20	200	131	81	30	128	257	34	158	271	58	5	126	19	26	15	107	224	37	450	2406
S.I				1	3		2	3		1		1		1				1		1	1	15
TOTAL	277	82	782	741	718	226	1110	2018	266	896	1348	197	27	360	65	159	91	721	2131	415	1141	13771

Informe Caracterización de la población recicladora de oficio en Bogotá. Censo 2012.

4.4 ¿CUANTAS HORAS AL DIA DEDICA AL RECICLAJE?																							
S.I.	0	0	0	0	0	0	0	0	0	0	0	0	0	0	0	0	0	0	0	0	1	1	
0 HORAS	3	2	10	7	14	3	17	36	4	18	22	5	1	7	1	1	0	12	29	6	25	223	
1 HORAS	1	0	1	1	1	1	2	1	0	2	4	0	0	0	0	0	0	0	2	0	1	17	
2 HORAS	2	0	6	9	10	1	9	8	1	9	15	1	0	1	0	0	1	5	15	3	12	108	
3 HORAS	10	0	8	16	12	4	22	30	4	17	26	1	0	3	0	5	1	20	35	9	13	236	
4 HORAS	19	2	14	47	37	11	46	62	8	36	71	5	1	7	0	9	3	36	74	14	49	551	
5 HORAS	25	4	36	43	39	8	73	87	11	59	96	11	2	17	2	6	13	34	105	21	49	741	
6 HORAS	34	11	72	82	68	28	99	155	25	108	142	18	0	33	4	15	6	61	197	41	101	1300	
7 HORAS	24	15	57	42	69	6	70	118	14	59	98	14	0	20	4	9	2	37	130	22	66	876	
8 HORAS	65	10	173	171	173	56	317	501	92	236	314	43	7	65	15	46	19	182	532	124	192	3333	
9 HORAS	15	5	55	53	40	24	84	172	25	67	95	10	1	23	5	11	6	60	160	39	49	999	
10 HORAS	24	6	110	106	83	32	153	310	40	127	172	26	5	57	9	20	10	103	295	67	146	1901	
11 HORAS	4	3	45	21	17	5	44	63	13	20	34	4	0	11	5	7	7	18	69	14	26	430	
12 HORAS	35	14	122	91	99	36	111	305	19	89	158	36	7	62	12	23	15	89	315	35	262	1935	
13 HORAS	5	1	15	8	12	1	20	41	4	7	27	4	1	4	0	2	2	12	40	5	25	236	
14 HORAS	3	3	10	15	15	3	16	38	1	9	24	8	2	15	2	2	3	18	51	8	35	281	
15 HORAS	1	0	20	12	6	2	14	37	4	11	13	2	0	15	1	1	0	7	15	2	21	184	
16 HORAS	1	1	12	5	5	1	5	22	0	5	14	0	0	4	0	0	1	6	26	1	15	124	
17 HORAS	1	1	1	0	2	2	0	3	0	1	5	3	0	2	0	0	0	2	3	0	8	34	
18 HORAS	1	1	8	8	7	0	6	19	0	9	8	3	0	10	5	1	1	11	15	1	25	139	
ENTRE 19 Y 24 HORAS	4	3	7	4	9	2	2	10	1	7	10	3	0	4	0	1	1	8	23	3	20	122	
TOTAL	277	82	782	741	718	226	1110	2018	266	896	1348	197	27	360	65	159	91	721	2131	415	1141	13771	
4.5 ALTERNA EL RECICLAJE CON OTRO TRABAJO?																							
SI ALTERNA	53	9	100	121	92	25	148	233	37	122	206	26	3	57	5	25	11	88	257	43	125	1786	
4.6 ¿EN QUE BARRIOS, CUANDO Y EN QUE HORARIOS EJERCE SU ACTIVIDAD DE RECICLADOR DURANTE LA SEMANA?																							
(VER ANEXO 14)																							
4.7 ¿A QUE ORGANIZACIONES DE RECICLADORES PERTENECE?																							
PERTENECE A ORGANIZACIÓN																							
ACTIVO	46	4	112	64	80	32	145	291	19	77	123	14	2	20	2	27	10	46	244	58	61	1477	
INACTIVO	11	3	39	16	11	1	43	87	7	16	43	6	0	4	0	7	23	16	44	52	24	453	
S.I.	1	1	11	6	10	1	11	20	3	11	15	3	0	1	0	2	3	3	17	15	7	141	
TOTAL	58	8	162	86	101	34	199	398	29	104	181	23	2	25	2	36	36	65	305	125	92	2071	

Informe Caracterización de la población recicladora de oficio en Bogotá. Censo 2012.

¿Hace cuanto tiempo pertenece a la organización?																						
1 Año	10	1	16	9	11	5	14	75	1	10	16	5				9	2	9	44	15	16	268
2 Años	10		11	12	15	2	36	89	6	13	37	3		4		2	4	6	35	23	13	321
3 Años	10	2	10	5	9		18	27	6	15	19	2		1		4	19		19	24	7	197
4 Años	4		8	5	3	1	12	24		4	16			1		1		12	14	13	7	125
5 Años			8	9	13	2	17	14	2	15	7	1	1	1	1	1		2	13	6	3	116
6 Años	3		9	10	8	2	10	16	1	9	6	1		3	1	3		7	13	2	3	107
7 Años	5	1	4	3	2		10	10	1	6	5			3		2	1	1	10	4	3	71
8 Años	5		7	6	5	2	16	37	1	7	5			1		2	1	5	24	5	4	133
9 Años	1		7		3			5		3	3							1	3		3	29
10 Años	3	2	19	4	3	6	18	28	2	8	24	2	1	1		1		1	14	8	7	152
11 Años			1				4	7		1	2							1			2	18
12 Años	1		5	1	4	1	6	5	2	1	3			1		1		3	11	3	2	50
13 Años	1		1		2		3	2	1		7			1		1			6	2	1	28
14 Años		1	2		1		7	3			1			1				1	6		1	24
15 Años	1		9	5	3	4	2	5			5			3		1	1	2	11	1		53
16 Años			1	1			2	2			2						1		3	2	1	15
17 Años			1			1	3			1									1			7
18 Años			3								2	1				2	1				1	10
19 Años											1			1				1	2			5
20 Años			11	5	1	1	3	3			2	1				2		2	7		1	39
21 Años								1											2			3
22 Años			7		2			1			1						1		1			13
23 Años			1									1		1					1			4
24 Años			3	1																		4
25 Años	1		1				3				1							1	5		1	13
26 Años				1															1			2
27 Años							1															1
30 Años			3	1	1	1		2			2									1		11
34 Años																		1				1
38 Años																					1	1
40 Años		1																				1
50 Años								1														1
S.l.	2		6	2	2	2	7	21	3	7	7	1				3	4		21	13	8	109
TOTAL	57	8	154	80	88	30	192	378	26	100	174	18	2	23	2	35	35	56	267	122	85	1932

Informe Caracterización de la población recicladora de oficio en Bogotá. Censo 2012.

ORGANIZACIÓN /LOCALIDAD DE RESIDENCIA																					
ALERSA	4				2			2		1	2	1							0	2	14
ARS SUBA	1		1							1	23							1	0	1	28
ASOBEUM				1	14			2											0		17
ASOCIACIÓN DE ORGANIZACIÓN DE RECICLAJE Y RECUPERACIÓN AMBIENTAL							1	1	2	1	2							1	0		8
ASOCIACIÓN DE RECICLADORES ESPERANZA Y VIDA			2	1						3								3	0	1	10
ASOCIACIÓN DE RECICLADORES NUEVA GENERACIÓN DE BOSA			1				4	5							1		1	1	4		17
ASOCIACIÓN DE RECICLADORES SEMILLEROS DEL FUTURO PARA UN AMBIENTE MEJOR			1	1	8	1		1						2			3	2	0		19
ASOCIACIÓN AMBIENTAL DEL PLANETA																			0	1	1
ASOCIACIÓN COLOMBIANA DE RECICLADORES INDUSTRIALES	4	1	1		2		5	31		8	16	3		3		1		3	18	3	102
ASOCIACIÓN COLOMBIANA DE RECICLADORES GAIAREC			12	6	2		3				5								0		28
ASOCIACIÓN COLOMBIANITA	1			1			1								2		1	12	0	3	21
ASOCIACIÓN COMUNITARIA LA CARBONERA DE SUBA					1			3			18							2	0		24
ASOCIACIÓN COOPERATIVA DE RECICLADORES DE BOGOTÁ		1	2		5		1	6		1	4	3					1	3	0		27
ASOCIACIÓN DE CARRETEROS RECICLADORES DE BOGOTÁ	3	1	32	12	2	18	4	13	1	3	9	3		7		4	1	7	56	0	183
ASOCIACIÓN DE COROTEROS Y RECICLADORES			1	2			4	9		3									0	1	20
ASOCIACIÓN DE FAMILIAS INDEPENDIENTES	1									1	1								0		3
ASOCIACIÓN DE MUJERES EL RECICLAJE UNA OPCIÓN DIGNA							3												0		3
ASOCIACIÓN DE RECICLADORES Y RECUPERADORES AMBIENTALES	1		2	2	2			3	7	3	12			2		1	3		15	44	98
ASOCIACIÓN DE RECICLADORES CRECER SIN FRONTERA				3	1														0	1	5
ASOCIACIÓN DE RECICLADORES DE CHAPINERO	1		5	2	1									1		3		1	3	0	19

Informe Caracterización de la población recicladora de oficio en Bogotá. Censo 2012.

ASOCIACIÓN DE RECICLADORES EL TRIUNFO	1	2	26	5	3		1	1		1	2			2			1		3	0	1	49
ASOCIACIÓN DE RECICLADORES LAS MARÍAS			6	1			16				1			1					1	0		26
ASOCIACIÓN DE RECICLADORES LAS MARÍAS							2	2											2	0		6
ASOCIACIÓN DE RECICLADORES LUZ VERDE DE USAQUÉN	4							2		2	1		1						1	0	1	12
ASOCIACIÓN DE RECICLADORES PEDRO LEON TRABUCHI		1	4	2		1	1	1	1	4	1			1		5		1	15	1	1	40
ASOCIACIÓN DE RECICLADORES PENSILVANIA			1					2												0		3
ASOCIACIÓN DE RECICLADORES PUERTA DE ORO DE BOGOTÁ ESP			1	1			1	5											2	1		11
ASOCIACIÓN DE RECICLADORES SOLUCION AMBIENTAL			1								9									0		10
ASOCIACIÓN DE RECICLADORES UNIDOS POR BOGOTÁ	1		3	3	11		4	4		1	2							9	2	2	4	46
ASOCIACIÓN DE RECICLADORES URIBE URIBE FORMANDO COMUNIDAD			1	2				1			1							1	6	0		12
ASOCIACIÓN DE RECICLADORES Y GESTORES AMBIENTALES DE BOGOTÁ				1				2			2				1	1			1	0		8
ASOCIACIÓN DE RECICLADORES Y PROMOTORES DEL PORVENIRECOLÓGICO DE ENGATIVÁ										2										0		2
ASOCIACIÓN DE RECICLADORES Y RECUPERADORES AMBIENTALES UN PASO AL FUTURO			2		2		15	14		1	4							1	7	0	2	48
ASOCIACIÓN DE RECICLAJE REVIVIR					1			1												0		2
ASOCIACIÓN DE RECICLAJE AGUA SUELO Y AIRE					2						1									0		3
ASOCIACIÓN DE RECUPERADORES AMBIENTALES DE COLOMBIA	1			1				2			6									0		10
ASOCIACIÓN DE RECUPERADORES AMBIENTALES EL PROVEEDOR									2	1										0		3
ASOCIACIÓN DE RECUPERADORES DE MATERIALES RECICLABLES EL VERGEL	2							5												1		8

Informe Caracterización de la población recicladora de oficio en Bogotá. Censo 2012.

ASOCIACIÓN DE RECUPERADORES LA ESPERANZA				3			2	1											0	1	7	
ASOCIACIÓN DE RECUPERADORES NUEVA ERA AMBIENTAL																			1		1	
ASOCIACIÓN DE RECUPERADORES PUNTO ECOLÓGICO M Y M UNIVERSAL CONTRUYENDO COMUNIDAD	15						1	1			1								0		18	
ASOCIACIÓN MARÍA PAZ				2			1	6		1								5	1	2	18	
ASOCIACIÓN NACIONAL DE INDUSTRIALES DEL RECICLAJE					1	1	2	1	1									5	2	1	14	
ASOCIACIÓN NACIONAL DE RECICLADORES	1		2	3	1		4	3		3	4	1	1	1	1	1		5	7	0	2	40
ASOCIACIÓN PRESTADORAS DE SERVICIOS EN MANEJO DE SOLIDOS			1	1				1									2	13	0	2	20	
ASOCIACIÓN VIDA PURA			1				2	6											0		9	
ASOCOL			1	1															0		2	
ASOCOLREIN										1									0		1	
ASOCONFURE								1											0		1	
ASOES							1										1		1		3	
ASOFERMED								1											0		1	
ASONAREN					1						1								0		2	
ASONAVENPO					1														0		1	
ASOUSME					2														0		2	
ASQUIN											1								0		1	
AURES											1								0		1	
CAPROCARCO								1											0		1	
CARPAPELES											1								0		1	
CIUDAD POR MI																			0	1	1	
CJMG-ECA																			0	1	1	
COLOMBIA LIMPIA																		1	0		1	
CONFEDERACIÓN AMBIENTAL HAGAMOS DE COLOMBIA UN PAIS GRANDE																	1		0		1	
COOPENABO			1					1										1	0		3	
COOPERATIVA DE TRABAJO ASOCIADO DE RECICLADORES CRECER SIN FRONTERAS				2															0		2	

Informe Caracterización de la población recicladora de oficio en Bogotá. Censo 2012.

COOPERATIVA DE TRABAJO ASOCIADO DE RECUPERADORES AMBIENTALES RECICLAR EN MARCHA			1		1						1								0		3
COOPERATIVA COLOMBIA																		1	0		1
COOPERATIVA DE TRABAJO ASOCIADO DE RECICLADORES EL TRIUNFO			4	1														1	0	1	7
COOPERATIVA DE TRABAJO ASOCIADO ECOAMBIENTAL EL PORVENIR			11		4		4	4			1			2		1		1	10	3	42
COOPERATIVA DE TRABAJO PRODUCTIVO DE INSUMOS PLÁSTICOS							3	4									1		1		9
COOPERATIVA ECOSERVICIOS RESCATAR LTDA E.S.P.			14	8							3	1					3	3	2	1	35
COOPERATIVA INTEGRAL MILENIUM 3000		1	3				2	4		27	3								3	0	45
COOPERATIVA MULTIACTIVA PARA EL DESARROLLO TECNOLÓGICO DEL RECICLAJE EN COLOMBIA							1	1												0	2
COOPERATIVA NUEVO AMBIENTE			3	3	4	2	2	7	1		1				1		6	23	1		54
COOPERATIVA PERON TU	1																		0		1
COOPERATIVA PORVENIR							1												0		1
COOPRACOL									1							13	1		24		39
COOPUNION											1	1					2	1	0		5
COORECUPERAMOS BOGOTÁ																2			0	1	3
COORSUBA			1					1		1	12					1			0	2	18
COPRACOL									1									1	1	1	4
CORDEPAZ																		1	0		1
CORFECOL					1														0		1
CORPORACIÓN COLOMBIANA DE RECICLAJE				1															0		1
CORPORACIÓN DE TRABAJO ASOCIADO Y O RECUPERADORES AMBIENTALES											2								0		2
CORPORACIÓN ESCUELA								1											0		1
CORPORACIÓN INTEGRAL DE RECICLAJE DE BOGOTÁ D.C												1							0	1	2
CORPORACIÓN USME					1														0		1
CREL 10 MUISCA								1		7									0		8
DIAMBIENTAL	1																		0		1
ECOALIANZA			1		1			1										1	0		4

Informe Caracterización de la población recicladora de oficio en Bogotá. Censo 2012.

ECOPAZ SAS							1											0		1
EDARSIN							1											0		1
EMPRESA ASOCIATIVA DE FAMILIAS RECICLADORAS MÜZKBYS					1	32	3		1	1			1				1	0	1	41
FEDERACIÓN SINDICAL DE RECICLADORES Y CARRETEROS DE BOGOTÁ							17	4									1	0	1	23
FEDERACIÓN DE RECICLADORES INDEPENDIENTE DE COLOMBIA	1				2	3	2	11			1						11	0	5	36
FEDERACIÓN DE RECICLADORES LA CULTURA DE LOS RECICLADORES							1											0		1
FEDERACIÓN NACIONAL RECICLEMOS TODO								24									1	0	6	31
FEDERACIÓN SINDICAL AMBIENTAL DEL RECICLADOR COLOMBIANO				2	3		3	65		5	1						2	0	5	86
FEDERACIÓN SINDICAL DE RECICLADORES Y CARRETEROS DE COLOMBIA								2										0		2
FEDERACIÓN SINDICAL NACIONAL DE ORGANIZACIONES PROTECTORAS DEL MEDIO AMBIENTE					1		1	2									11	0	2	17
FEDERACIÓN SINDICAL NACIONAL DE RECICLADORES			1			1		1			1				1		2	1		8
FONANDES							2	5										0		7
FONTIRECOL								2										0		2
FULECOL																3	1	0	1	5
FUNASIR								1										0		1
FUNCELSOACHA														1				0		1
FUNDACER																		0	1	1
FUNDACIÓN COLOMBIANA DE RECICLADORES Y VIGILANTES AMBIENTALES											1							0		1
FUNDACIÓN DE RECICLAJE REVICIR LA NUEVA CULTURA			1				8			1						1		0		11
FUNDACIÓN DE SERVICIOS AMBIENTALES				1	1	1	2	7		1	2				1		8	5	1	30
FUNDACIÓN ECOLOGICA							1											0		1
FUNDACIÓN EL REFUGIO				1														0		1
FUNDACIÓN NATURA								1										0		1

Informe Caracterización de la población recicladora de oficio en Bogotá. Censo 2012.

FUNDACIÓN RECICLEMOS DIFERENTE	7		1				1			1	3						1	0		14
FUNDACIÓN SOCIAL DE RECICLADORES CARRETEROS DE COLOMBIA			3		1		19	60		8					1		15	5	4	116
FUNDCAVE										2								0		2
FUNTESA			3			1											1	0		5
GER 8					1		1	10								1	3	1	1	18
GRANJA ECORECICLAJE	1				6													0		7
GRAUS																	1	0		1
ISAIMPRE							1											0		1
JACNE							1											0		1
KOOD RAFACOL																2		0		2
LA ALQUERIA							1				1						1	0		3
MUNDO PURO								1										0		1
MUNDO VERDE							1	1										0		2
ORGANIZACIÓN SINDICAL DE EMPLEADOS DE LA EMPRESA UNIDAD ADMINISTRATIVA ESPECIAL DE MIGRACION COLOMBIANA																				
					3			2			2	1						1		9
PACTO GREMIAL RECICLADORES			1					1									1	0		3
PERTIDECOL											1							0		1
POR UN MAÑANA MEJOR	1				3	2			1		3							1	2	13
PROCOCAR								1										0		1
RAFUM								1										0		1
RECICLAJES CALDAS																		0	1	1
RECICOL					1				2							6		8		17
RECICRECER	1				2			1			3					2		0		9
RECIHOLPING				1	2											4		0		7
RECUPERADORA EL AMPARO							13	2			2							1		18
RED DE MUJERES								1					1	3	2			0		7
RED DE ORGANIZACIONES DE RECICLADORES AMBIENTALES - RED DAME TU MANO-																	1	0		1
RENFUR								1										0		1
RUISCOOP																		1		1
S.T.A											3							0		3
SACREDEUNIR										1								1		2
SINALTRAINCA										2								0		2

Informe Caracterización de la población recicladora de oficio en Bogotá. Censo 2012.

SINDICATO DE TRABAJADORES AMBIENTALISTAS						1												1	0		2
SINDICATO AMBIENTAL	2						1		4										0		7
SINDICATO CASCARITAS						1	6											1	3		11
SINDICATO DE RECICLADORE DE PUENTE ARANDA			1	1										2		1	1	0	1		7
SINDICATO DE CARRETEROS Y RECICLADORES DE COLOMBIA																		1			1
SINDICATO DE LA CADENA DE RECICLADORES DEL NORTE DE BOGOTÁ																		0	1		1
SINDICATO DE LA CADENA DE RECICLAJE DEL NORTE DE BOGOTÁ																		0	1		1
SINDICATO DE RECICLADORES SAN JOSE									1									0			1
SINDICATO DE RECICLADORES ASOCIACIÓN JAH EXPRESS LTDA						1		1	1								1	0			4
SINDICATO DE RECICLADORES CHAPARRAL								1										0			1
SINDICATO DE RECICLADORES DE KENNEDY				1														0			1
SINDICATO DE RECICLADORES DE PUENTE ARANDA														1				0			1
SINDICATO DE RECICLADORES DE USAQUÉN	2																	0			2
SINDICATO DE RECICLADORES EL PROGRESO																	1	0			1
SINDICATO DE RECICLADORES EL ROSARIO		1				1				1	2				1	1		0	3		10
SINDICATO DE RECICLADORES LOS VENCEDORES																	1	0			1
SINDICATO DE RECICLADORES NUEVA ESPERANZA						1												2			3
SINDICATO DE RECICLADORES NUEVO MILENIO									1									0			1
SINDICATO DE RECICLADORES RECICLATODO					1			2		2						1		0			6
SINDICATO DE RECICLADORES UNIDOS								1										1			2
SINDICATO DE RECUPERADORES AMBIENTALES ALARCON						1												0			1

Informe Caracterización de la población recicladora de oficio en Bogotá. Censo 2012.

SINDICATO DE RECUPERADORES EN LA FUENTE														1					1	0		2
SINDICATO DEP. DE CARRETEROS							1		1											0		2
SINDICATO DISTRITAL RECICLADORES						1														0	1	2
SINDICATO MUJERES RECICLADORAS			1		1															0	1	3
SINDICATO RECICLADOR				1		2										4	1			1	1	10
SINDICATO RECICLADORES CLASS						1														0		1
SINDICATO RECICLAJE DE USME					1															0		1
SINTRAIMPRES				1		4	2	1			1								3	0		12
SONSISACOL							1													0		1
TEDENICOL								1												0		1
TODO AMBIENTE			1																	0		1
S.I.																				0	1	1
TOTAL	58	8	162	86	101	34	199	398	29	104	181	23	2	25	2	36	36	65	305	125	91	2070

4.8 ¿Cuántas HORAS DEDICA EN UNA JORNADA DE RECICLAJE, A LAS SIGUIENTES ACTIVIDADES

RECUPERACION

S.I.	120	24	302	349	314	111	536	971	141	442	628	92	10	130	20	83	22	348	953	199	411	6206
1 HORA	29	2	57	49	55	11	102	101	21	73	139	8	0	22	0	11	16	56	132	29	76	989
2 HORAS	0	1	3	4	0	1	2	17	0	3	1	0	0	5	0	0	0	2	3	0	6	48
3 HORAS	0	0	0	0	0	0	1	12	0	0	0	0	0	5	0	0	0	2	0	1	6	27
4 HORAS	47	16	105	107	108	38	144	220	30	126	178	33	5	46	13	16	6	79	301	42	159	1819
5 HORAS	19	6	69	69	65	19	95	176	27	81	112	14	3	28	8	9	9	60	193	39	91	1192
6 HORAS	22	13	84	70	61	21	94	194	22	61	124	19	0	24	6	13	16	65	208	38	102	1257
7 HORAS	15	7	30	21	22	9	37	65	8	31	34	3	1	23	3	5	9	25	71	23	51	493
8 HORAS	10	8	70	35	48	9	55	139	11	48	56	9	4	41	7	16	8	40	144	26	109	893
9 HORAS	6	1	19	13	13	3	11	34	2	10	21	3	2	7	4	2	1	10	42	4	23	231
10 HORAS	4	1	22	15	8	1	20	41	3	3	26	6	1	16	1	2	2	10	51	8	50	291
11 HORAS	0	0	2	2	6	0	0	10	1	3	6	3	0	4	0	1	0	5	4	5	8	60
12 HORAS	2	1	10	4	8	1	10	31	0	9	15	5	1	6	3	0	0	6	18	0	30	160
13 HORAS	3	0	3	1	1	0	0	0	0	1	2	1	0	1	0	0	0	1	3	0	0	17
14 HORAS	0	1	3	2	4	1	1	2	0	0	1	0	0	1	0	0	1	5	3	0	6	31
15 HORAS	0	0	3	0	1	0	0	3	0	3	2	0	0	1	0	1	0	4	2	0	3	23
16 HORAS	0	0	0	0	3	1	1	0	0	1	0	1	0	0	0	0	0	1	1	0	3	12
ENTRE 17 Y 21 HORAS	0	1	0	0	1	0	1	2	0	1	3	0	0	0	0	0	1	2	2	1	7	22
TOTAL	277	82	782	741	718	226	1110	2018	266	896	1348	197	27	360	65	159	91	721	2131	415	1141	13771

Informe Caracterización de la población recicladora de oficio en Bogotá. Censo 2012.

HORAS ACARREO																						
1	126	32	292	301	303	66	402	647	70	355	555	52	9	113	25	75	61	263	783	166	403	5099
2	63	26	217	152	129	50	273	522	71	197	306	64	8	96	14	23	14	148	530	87	287	3277
3	7	3	66	44	48	16	62	125	16	57	80	18		50	9	3	3	51	170	23	91	942
4	2	2	40	21	19	13	23	55	10	16	55	6	2	22	1	7	1	22	88	9	58	472
5		1	7	15	9	1	14	25	2	15	20	1	1	5	2	6		17	35	4	26	206
6	2		8	7	2	1	5	20	3	10	21			2		1		3	23	2	10	120
7	1	1	2		1		1	3		2	5	2		1				2	10	1	2	34
8			8	1	5		4	13	2	2	3	2		1	1	1			16	2	6	67
9							1	1			1								2	0	1	6
10			1				1	8		2	2	1		2					4	0	3	24
11										1									1	0	2	4
12		1	1					2		2	3	1						2	5	0	2	19
13											1								1	0		2
14										1						1				0		2
15					1		4			2	1								1	2	2	13
16			1		1															0		2
20			1		1			1		1				2				1		0	1	8
S.I.	76	16	138	200	199	79	320	596	92	233	295	50	7	66	13	42	12	212	462	119	247	3474
TOTAL	277	82	782	741	718	226	1110	2018	266	896	1348	197	27	360	65	159	91	721	2131	415	1141	13771
HORAS SELECCION																						
1	121	42	337	320	294	89	386	678	85	349	504	66	11	138	22	55	55	286	821	142	459	5260
2	50	14	196	158	156	50	248	453	54	219	298	63	5	111	20	36	20	137	529	97	277	3191
3	33	6	59	42	44	13	84	139	20	55	123	10	1	19	8	11	2	63	196	31	90	1049
4	8	3	38	28	32	7	33	82	10	26	53	5	2	14	2	7	4	20	79	15	40	508
5	3	1	10	9	7	3	20	36	3	9	37	2		3		1	2	8	18	9	17	198
6	3	1	7	8	4	1	9	20		7	23	3		3		1		1	13	1	10	115
7			2	1			1	4		2	5			1					4	1	2	23
8	1		3	6	2		8	14		3	14			3		2	1	3	6	1	7	74
9							1	1		1										0		3
10			3		3		1	1		2	1			3					5	0	1	20
11						1				1	1									0	2	5
12							1	2		2	2		1					1	1	0	3	13
13											1									0		1
14																				0	1	1

Informe Caracterización de la población recicladora de oficio en Bogotá. Censo 2012.

15								2										1	1	0	2	6
16																				0	1	1
20			1		1					1	1			1						1	3	9
21					1															0		1
S.I	58	15	126	169	174	62	318	586	94	219	285	48	7	64	13	46	7	201	458	117	226	3293
TOTAL	277	82	782	741	718	226	1110	2018	266	896	1348	197	27	360	65	159	91	721	2131	415	1141	13771
HORAS COMERCIALIZACION																						
1	159	45	464	421	399	116	567	1047	122	491	766	112	12	189	38	89	63	384	1162	216	620	7482
2	21	12	87	66	68	25	81	196	24	93	133	18	3	47	6	10	12	54	232	35	150	1373
3	5	1	11	8	9	3	18	38	5	15	26	7		5	2	4		11	41	7	25	241
4	2		2	6	7	3	8	10		6	14	1		2		1	3	3	10	1	15	94
5		1	2	9	3	1	4	16	3	2	3			3		2			5	0	6	60
6	2		5	2	1	1	2	2		1	2							1	2	0	1	22
7				1			1	1		1	1								2	0		7
8			1				1	2		3	1			1					4	0		13
9											1									0		1
11										1										0		1
12			1				1			1	3	1						2		0	2	11
13			1								1					1				0		3
14							1													0		1
15			2	2	2		3	2		2		1	2						8	2	4	30
21							1													0		1
S.I.	88	23	206	226	229	77	422	704	112	280	397	57	10	113	18	53	13	266	665	154	318	4431
TOTAL	277	82	782	741	718	226	1110	2018	266	896	1348	197	27	360	65	159	91	721	2131	415	1141	13771
HORAS BENEFICIO																						
1	63	24	205	142	143	49	207	432	53	204	232	49	7	68	8	42	58	139	453	82	240	2900
2	17	2	41	37	30	8	29	80	8	50	82	12	2	21	3	6	6	22	104	11	48	619
3	4		5	9	5	1	8	29	3	7	17	5		5	1	2	1	3	25	8	13	151
4	3		2	3	2	1	2	11		3	8	2		1		4	3	6	4	3	4	62
5	1		3				5	2		3	2							1		1	4	22
6					1	1	4				3	1							1	4	1	16
7																		1	1	4	1	7
8			1		1	1				3	3				1				2	6		18
9																				3	1	4
12																		1	1	0		2

Informe Caracterización de la población recicladora de oficio en Bogotá. Censo 2012.

15	1									1	2		1						1	0	1	7
18				1																0		1
S.I.	188	56	525	549	536	165	855	1464	202	625	999	128	17	265	52	105	23	548	1539	293	828	9962
TOTAL	277	82	782	741	718	226	1110	2018	266	896	1348	197	27	360	65	159	91	721	2131	415	1141	13771
4.9 ¿Qué MEDIO DE TRANSPORTE UTILIZA?																						
a VEH. MOTORIZADO	13	1	48	47	28	24	80	143	39	70	87	11	1	12	3	13	2	45	123	48	12	850
b VTA	15	32	116	45	34	20	183	315	32	140	231	9	0	4	3	16	8	19	235	77	34	1568
c TRICICLO	13	6	35	27	30	8	42	66	11	88	72	14	1	17	3	4	10	41	64	16	44	612
d CARRO ESF. PLANCHON	10	3	44	29	19	9	72	136	18	20	62	12	0	24	3	3	4	33	161	18	49	729
e CARRO ESF. CAJON	27	0	26	21	30	13	77	105	21	140	206	24	0	8	2	8	13	19	62	35	30	867
f ZORRO	43	8	83	66	82	29	176	360	30	54	130	27	9	54	6	31	30	114	507	74	164	2077
g COSTAL	54	18	297	299	274	49	126	214	18	106	185	41	6	147	24	21	12	173	396	39	620	3119
h OTRO	76	8	86	101	117	32	138	244	29	139	213	28	4	69	12	29	10	129	276	31	130	1901
S.I.	26	6	47	106	104	42	216	435	68	139	162	31	6	25	9	34	2	148	307	77	58	2048
TOTAL	277	82	782	741	718	226	1110	2018	266	896	1348	197	27	360	65	159	91	721	2131	415	1141	13771
4.10 EL MEDIO DE TRANSPORTE QUE UTILIZA ES																						
a PROPIO	202	63	545	506	483	137	622	1079	137	583	901	135	17	272	42	99	66	422	1165	210	907	8593
subtotal	202	63	545	506	483	137	622	1079	137	583	901	135	17	272	42	99	66	422	1165	210	907	8593
b ARRENDADO POR BODEGUERO	1	2	20	17	29	7	41	99	11	23	44	4	1	10	0	2	3	20	124	21	22	501
b ARRENDADO POR ORGANIZACIÓN	0	0	8	3	0	1	3	10	0	1	6	0	0	1	0	0	0	2	3	1	1	40
b ARRENDADO POR OTRO REICLADOR	9	1	38	16	9	13	55	101	13	36	52	1	1	3	1	5	7	22	119	34	24	560
b ARRENDADO POR OTRO	7	1	18	13	10	8	30	54	2	15	16	1	0	2	0	1	0	18	35	21	2	254
subtotal	17	4	84	49	48	29	129	264	26	75	118	6	2	16	1	8	10	62	281	77	49	1355
c PRESTADO POR BODEGUERO	9	4	20	25	30	4	49	98	7	14	46	8	1	15	7	2	0	31	224	15	39	648
c PRESTADO POR ORGANIZACIÓN	0	0	4	2	2	0	6	6	0	2	2	0	0	1	0	1	1	2	5	1	1	36
c PRESTADO POR OTRO REICLADOR	0	0	0	0	0	0	0	0	0	0	0	0	0	0	0	0	0	0	0	0	0	0
c PRESTADO POR OTRO	4	0	4	4	4	2	12	19	3	8	21	2	0	6	1	2	0	8	13	3	7	123
subtotal	13	4	28	31	36	6	67	123	10	24	69	10	1	22	8	5	1	41	242	19	47	807
d COMUNAL BODEGUERO	2	0	1	0	1	0	1	2	0	0	1	0	0	0	0	0	0	0	3	3	1	15
d COMUNAL ORGANIZACIÓN	1	0	8	3	5	0	1	0	0	2	0	0	0	1	0	0	0	2	4	0	0	27
d COMUNAL OTRO REICLADOR	0	0	0	0	0	0	3	3	0	1	1	0	0	0	0	0	0	0	1	0	0	9
d COMUNAL OTRO	0	0	5	1	2	0	2	6	0	4	7	0	0	0	0	0	0	1	9	0	2	39
subtotal	3	0	14	4	8	0	7	11	0	7	9	0	0	1	0	0	0	3	17	3	3	90
S.I.	42	11	111	151	143	54	285	541	93	207	251	46	7	49	14	47	14	193	426	106	135	2926
TOTAL	277	82	782	741	718	226	1110	2018	266	896	1348	197	27	360	65	159	91	721	2131	415	1141	13771

Informe Caracterización de la población recicladora de oficio en Bogotá. Censo 2012.

4.11 ¿EN DONDE OBTIENE EL MATERIAL QUE RECICLA? (no excluye)																							
a EN VIA PUBLICA	213	67	606	531	554	152	742	1302	147	574	962	142	20	285	49	95	85	484	1605	279	1011	9905	
b EN CONJUNTO/ CASAS 1) CONTRATA	34	6	75	62	68	29	100	222	43	127	225	30	3	43	5	13	10	55	224	31	76	1481	
b EN CONJUNTO/ CASAS 2) FUENTE	40	17	83	83	59	24	118	167	33	79	180	27	1	43	2	11	5	58	222	32	100	1384	
c EN CENTRO COM/ OFICINAS 1) CONTRATA	9	4	44	30	14	10	20	61	27	26	38	13	2	37	0	14	4	21	60	4	35	473	
c EN CENTRO COM/ OFICINAS 2) FUENTE	7	14	43	36	17	7	29	53	10	34	33	11	0	29	2	12	3	25	57	15	28	465	
d EN OTRO 1) CONTRATA	9	2	25	28	14	9	18	41	8	23	22	1	0	15	1	8	0	15	32	12	7	290	
d EN OTRO 2) FUENTE	8	2	14	20	5	12	37	55	11	14	20	10	0	13	1	10	0	25	48	13	16	334	
OTRO CUAL	1	0	4	7	1	0	2	4	0	1	1	1	0	6	0	0	0	1	5	3	1	38	
TOTAL	321	112	894	797	732	243	1066	1905	279	878	1481	235	26	471	60	163	107	684	2253	389	1274	14370	
4.12 ¿HACE ALGUN BENEFICIO AL MATERIAL OBTENIDO?																							
NO HACE BENEFICIO	229	63	660	551	554	166	813	1407	175	672	1039	154	19	298	45	116	87	522	1636	303	903	10412	
SI HACE BENEFICIO	48	19	122	190	164	60	297	611	91	224	309	43	8	62	20	43	4	199	495	112	238	3359	
TOTAL	277	82	782	741	718	226	1110	2018	266	896	1348	197	27	360	65	159	91	721	2131	415	1141	13771	
4.12 Tipo de beneficio (no excluye)																							
BENEFICIO SELECCIÓN Y CLASIFICACION	224	63	644	545	538	162	800	1379	169	655	1023	152	19	292	42	113	87	504	1609	293	885	10198	
BENEFICIO LIMPIEZA	95	19	285	235	195	72	378	619	87	277	429	66	10	154	17	53	39	264	718	127	362	4501	
BENEFICIO COMPACTACION	25	8	45	45	36	16	57	122	13	76	97	8	2	46	3	13	15	48	161	21	83	940	
BENEFICIO RASGADO	24	9	53	44	44	18	85	123	20	88	117	18	2	37	4	9	13	59	176	22	68	1033	
BENEFICIO TRITURACION	18	3	26	26	14	6	28	69	15	35	44	6	1	25	2	6	11	28	81	9	36	489	
BENEFICIO REUSO MANUFACTURACION	18	4	38	26	21	6	23	54	9	27	34	7	1	18	2	9	11	24	95	11	29	467	
BENEFICIO CACHIVACHES	46	14	128	122	102	23	161	338	34	111	217	34	0	71	10	20	48	101	392	68	153	2193	
BENEFICIO OTRO	0	0	4	1	2	3	3	1	2	2	0	0	0	1	0	0	10	1	5	0	0	35	
TOTAL	450	120	1223	1044	952	306	1535	2705	349	1271	1961	291	35	644	80	223	234	1029	3237	551	1616	19856	
4.13 ¿Qué TIPO DE MATERIAL RECUPERA SEMANALMENTE? (no excluye)																							
GRUPO METALES:																							
COBRE	193	63	593	488	472	144	661	1239	147	580	922	136	17	270	45	85	76	432	1498	273	866	9200	
ALUMINIO	203	60	606	502	494	148	677	1289	140	599	950	147	21	276	44	89	79	449	1557	281	876	9487	
ALUMINIO CLAUSE	174	47	514	441	442	133	538	1045	113	467	826	102	14	235	40	66	75	354	1320	213	677	7836	
ALUMINIO GRUESO	164	44	451	390	375	113	497	964	101	422	741	90	11	217	33	58	74	307	1186	193	619	7050	
ALUMINIO PERFIL	149	44	427	359	342	104	439	897	99	392	678	88	8	199	27	56	70	276	1110	169	568	6501	
CABLE	133	46	442	359	357	114	433	867	104	390	688	92	12	197	34	61	70	277	1128	181	575	6560	

Informe Caracterización de la población recicladora de oficio en Bogotá. Censo 2012.

CHATARRA GRUESA	197	63	599	494	474	146	663	1281	156	590	937	137	17	269	45	93	81	434	1512	266	841	9295
CHATARRA LATA	193	61	587	499	474	135	631	1184	148	585	918	123	14	266	39	88	78	410	1449	249	766	8897
OTROS	8	5	42	38	36	19	38	113	15	38	88	10	1	19	2	6	46	36	114	17	63	754
subtotal	1414	433	4261	3570	3466	1056	4577	8879	1023	4063	6748	925	115	1948	309	602	649	2975	10874	1842	5851	65580
GRUPO VIDRIOS:																						
VIDRIO CASCO	63	11	269	210	241	56	334	549	56	257	497	33	9	116	11	26	55	188	677	110	328	4096
ENVASE VIDRIO	139	20	389	338	367	107	534	874	83	444	754	63	13	169	24	51	67	314	1084	193	505	6532
DESECHOS VIDRIO	40	7	190	136	153	46	227	384	40	170	339	28	8	81	9	18	47	133	480	66	263	2865
OTROS	1	2	25	9	14	9	26	56	4	10	52	3	1	11	1	5	28	13	52	3	31	356
subtotal	243	40	873	693	775	218	1121	1863	183	881	1642	127	31	377	45	100	197	648	2293	372	1127	13849
CARTON	217	61	604	502	496	125	733	1330	160	643	1010	147	17	284	46	100	79	439	1490	275	838	9596
PLEGADIZO	77	19	294	219	200	61	342	583	58	220	411	51	9	136	19	46	58	192	624	104	341	4064
ARCHIVO	228	62	631	534	525	138	751	1344	152	628	1030	148	19	294	44	94	79	466	1599	277	916	9959
PERIODICO	198	38	486	387	413	110	563	1071	126	554	903	117	14	198	34	64	73	340	1247	223	630	7789
TETRA	63	10	247	177	171	53	243	449	34	173	365	38	5	88	15	26	50	143	521	84	289	3244
OTROS	6	2	34	17	18	9	25	80	9	15	71	7	3	11	0	4	39	15	56	9	27	457
subtotal	789	192	2296	1836	1823	496	2657	4857	539	2233	3790	508	67	1011	158	334	378	1595	5537	972	3041	35109
GRUPO PLASTICO Y ACRILICOS																						
PASTA	116	26	345	311	303	77	394	710	64	336	602	62	10	164	22	48	61	246	926	137	467	5427
PET TRANS	170	32	478	424	413	104	613	1125	92	462	845	89	11	222	32	61	68	333	1305	212	680	7771
PET AMBAR	115	22	393	308	334	81	472	885	77	344	650	75	9	183	27	43	65	242	970	161	530	5986
PET VERDE	117	22	402	319	352	87	519	936	82	391	657	73	11	184	27	41	61	246	1008	165	528	6228
PET BLANCO	137	24	411	354	379	96	541	960	84	392	722	81	13	196	27	46	66	282	1109	169	562	6651
PET GS	89	15	263	230	209	51	311	614	56	205	437	51	7	113	14	33	58	157	656	110	347	4026
PET ACEITE	72	13	317	206	201	64	308	542	54	221	429	54	6	113	17	35	61	150	645	96	351	3955
PET ASEO	115	18	352	285	301	81	434	768	84	293	617	66	9	161	20	43	65	237	933	142	452	5476
CUÑETE	94	11	286	249	255	52	326	630	66	245	487	58	7	137	21	40	63	182	756	112	377	4454
PLASTICO FLEX	125	21	398	319	345	85	478	962	82	370	667	84	9	185	27	58	71	257	1027	172	516	6258
PLASTICO RIGIDO	105	20	388	301	317	90	452	887	72	333	610	76	11	169	22	52	70	248	957	146	482	5808
BOLSA LIMPIA	138	25	422	319	362	91	501	926	86	372	664	92	10	178	29	53	63	261	1062	156	520	6330
BOLSA NEGRA	118	25	415	321	328	85	495	881	88	337	634	80	9	178	23	48	67	237	1042	151	491	6053
GALON	119	27	380	318	334	86	457	851	73	342	657	74	6	172	20	54	64	240	1031	155	451	5911
PVC	103	16	319	222	266	74	427	757	67	219	485	49	7	147	20	42	59	186	854	151	380	4850
OTROS	5	2	47	36	19	14	72	131	8	41	84	13	4	13	3	7	18	31	82	13	56	699
subtotal	1738	319	5616	4522	4718	1218	6800	12565	1135	4903	9247	1077	139	2515	351	704	980	3535	14363	2248	7190	85883
TOTAL	4184	984	13046	10621	10782	2988	15155	28164	2880	12080	21427	2637	352	5851	863	1740	2204	8753	33067	5434	17209	200421

Informe Caracterización de la población recicladora de oficio en Bogotá. Censo 2012.

4.14 ¿EN DONDE, PRINCIPALMENTE, VENDE EL MATERIAL QUE RECICLA? (no excluye)																						
a EN: EMPRESA	1	2	15	21	11	2	29	70	7	19	32	2	0	12	3	7	4	15	51	15	14	332
b EN: BODEGA	246	71	658	585	580	174	818	1472	184	711	1114	163	22	316	53	113	82	529	1738	313	1036	10978
c EN: CAMION	2	0	9	8	3	1	4	6	0	1	1	0	0	1	1	3	0	2	8	0	1	51
d A OTRO RECICLADOR	14	15	47	38	22	6	66	95	10	44	65	11	3	3	6	2	16	33	82	11	72	661
e A ORGANIZACIÓN DE RECICLADORES	13	1	46	32	37	5	58	73	3	36	42	1	2	14	2	2	1	22	90	20	35	535
F OTRO	3	0	4	5	5	6	21	15	1	11	15	1	0	1	1	0	1	6	15	4	4	119
S.I.																						2302
TOTAL	279	89	779	689	658	194	996	1731	205	822	1269	178	27	347	66	127	104	607	1984	363	1162	14978
4.15 ¿DE CUANTO FUERON SUS INGRESOS EN EL MES ANTERIOR POR CONCEPTO DE RECICLAJE?																						
a MENOS \$250.000	173	29	439	401	444	109	560	783	104	319	722	76	13	155	33	69	55	377	1145	155	664	6825
b ENTRE \$250.000 Y \$500.000	72	19	244	202	169	63	347	693	87	341	372	70	9	125	23	38	19	190	637	136	336	4192
c ENTRE \$500.000 Y \$750.000	22	16	63	85	71	39	124	330	41	146	171	34	2	51	5	33	6	95	218	87	76	1715
d ENTRE \$750.000 Y 1 MILLON	5	13	19	23	16	8	45	107	24	52	47	12	1	14	1	11	7	34	73	21	21	554
e MAS 1 MILLON	3	2	6	10	5	4	16	65	6	27	20	1	0	9	1	6	2	12	19	7	15	236
f S.I.	2	3	11	20	13	3	18	40	4	11	16	4	2	6	2	2	2	13	39	9	29	249
TOTAL	277	82	782	741	718	226	1110	2018	266	896	1348	197	27	360	65	159	91	721	2131	415	1141	13771

Fuente: UD Base de datos censo de recicladores 2012 Vr 29 agosto 2013